



PANORAMA DOS CASOS DE DENGUE NO PARANÁ



NOTIFICAÇÕES



CONFIRMADOS



AUTÓCTONES



INCIDÊNCIA



CASOS SEVEROS



ÓBITOS

51.599	8.620	7.483	65,94/100.000 hab	141	18
--------	-------	-------	-------------------	-----	----

DENGUE – PARANÁ 2020/2021*	Bol anterior	Bol atual	Diferença entre as duas semanas	%
MUNICÍPIOS COM NOTIFICAÇÃO	352	353	1	0,28
REGIONAIS COM NOTIFICAÇÃO	22	22	0	0,00
MUNICÍPIOS COM CASOS CONFIRMADOS (Dengue, D.S.A e DG)	239	243	4	1,67
REGIONAIS COM CASOS CONFIRMADOS (Dengue, D.S.A e DG)	22	22	0	0,00
MUNICÍPIOS COM CASOS AUTÓCTONES	200	202	2	1,00
REGIONAIS COM CASOS AUTÓCTONES	20	20	0	0,00
TOTAL DE CASOS Confirmados (Dengue, D.S.A e DG)	7.747	8.620	873	11,27
TOTAL DE CASOS AUTÓCTONES	6.731	7.483	752	11,17
TOTAL DE CASOS IMPORTADOS	28	29	1	3,57
TOTAL DE NOTIFICADOS	48.737	51.599	2.862	5,87
Nº ÓBITOS	15	18	3	20,00
TOTAL DE CASOS EM INVESTIGAÇÃO (quanto a definição da autoctonia)	988	1.108	120	12,15
TOTAL DE CASOS EM INVESTIGAÇÃO (quanto a definição da Classificação Final)	9.887	10.471	584	5,91
TOTAL DE CASOS DESCARTADOS	24.472	25.608	1.136	4,64



DIAGRAMA DE CONTROLE

O Diagrama de Controle dos casos prováveis no Estado do Paraná demonstra que a partir da Semana 3 até a Semana 14, a curva está dentro do Canal Endêmico, com tendência a permanecer abaixo do Limite Inferior. O Diagrama indica que os casos prováveis de dengue estão dentro do esperado considerando a série histórica.

Em relação aos casos confirmados, a curva do período 2020/2021 está abaixo do Limite Inferior desde a Semana Epidemiológica nº 10. Esse decréscimo pode estar relacionado a revisão do banco de dados do Sinan e aumento da confirmação dos casos por laboratório que de 30% passou a ser 58%. Observa-se também que os dados são preliminares pois cerca de 20% do que foi notificado ainda está em investigação.

Obs:

- 1-Foram excluídos os períodos epidêmicos 2012/2013; 2015/2016 e 2019/2020.
- 2- Considera-se como Casos Prováveis todos os casos notificados, excluindo-se os descartados.
- 3- O período de 2020/2021 começou no dia 26/07/2020 (Semana Epidemiológica nº 31).



DIAGRAMA DE CONTROLE

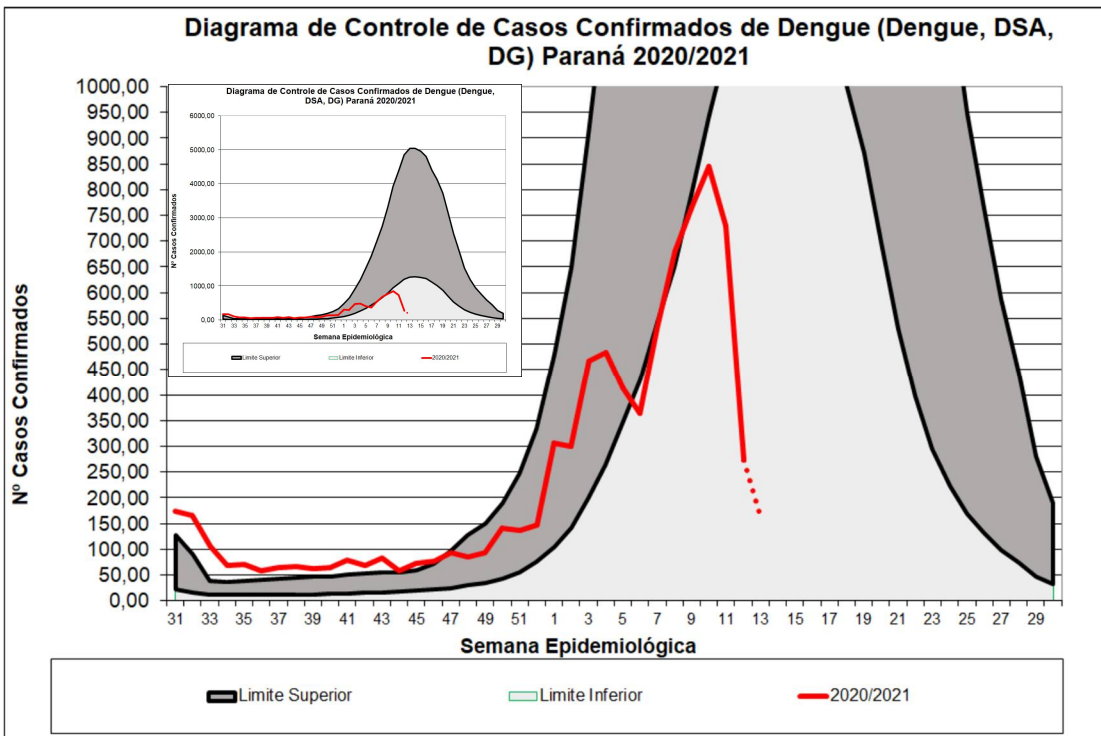
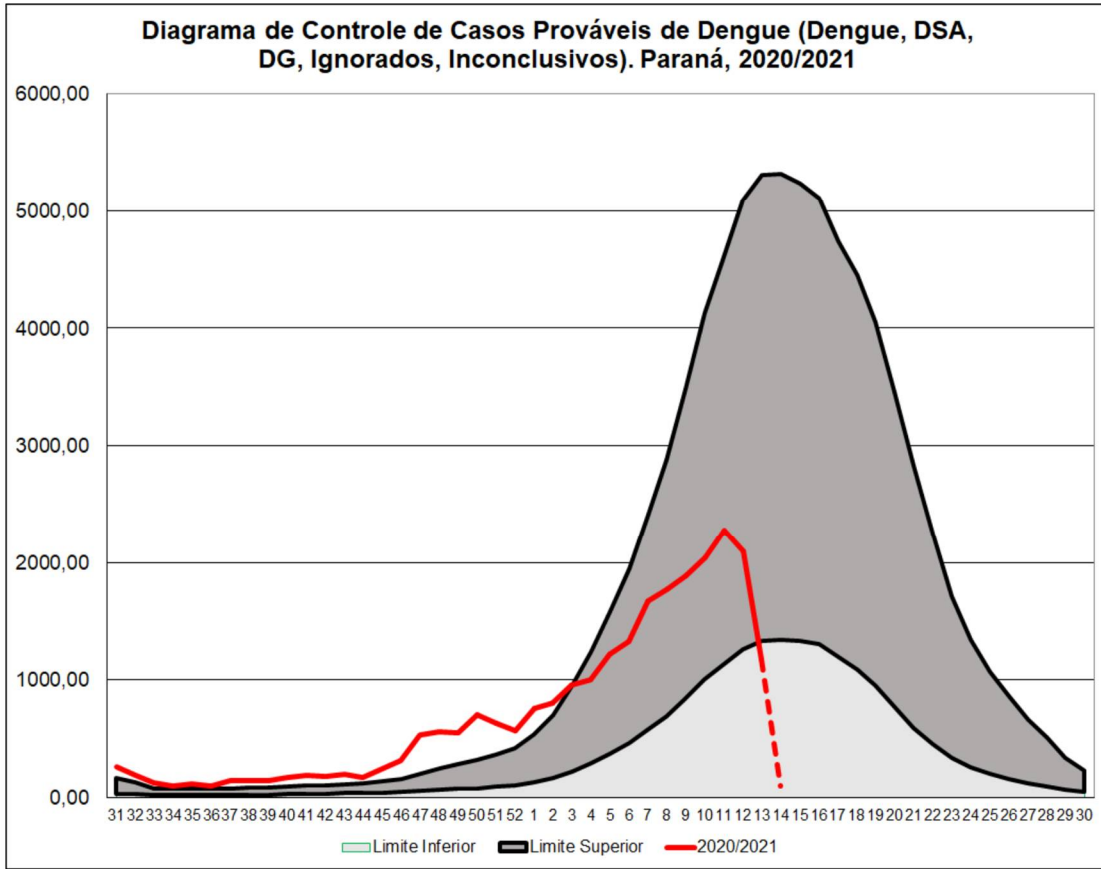



CASOS

CASOS DE DENGUE: NOTIFICADOS, CONFIRMADOS E EM INVESTIGAÇÃO. Paraná, SE 31/2020 a 14/2021

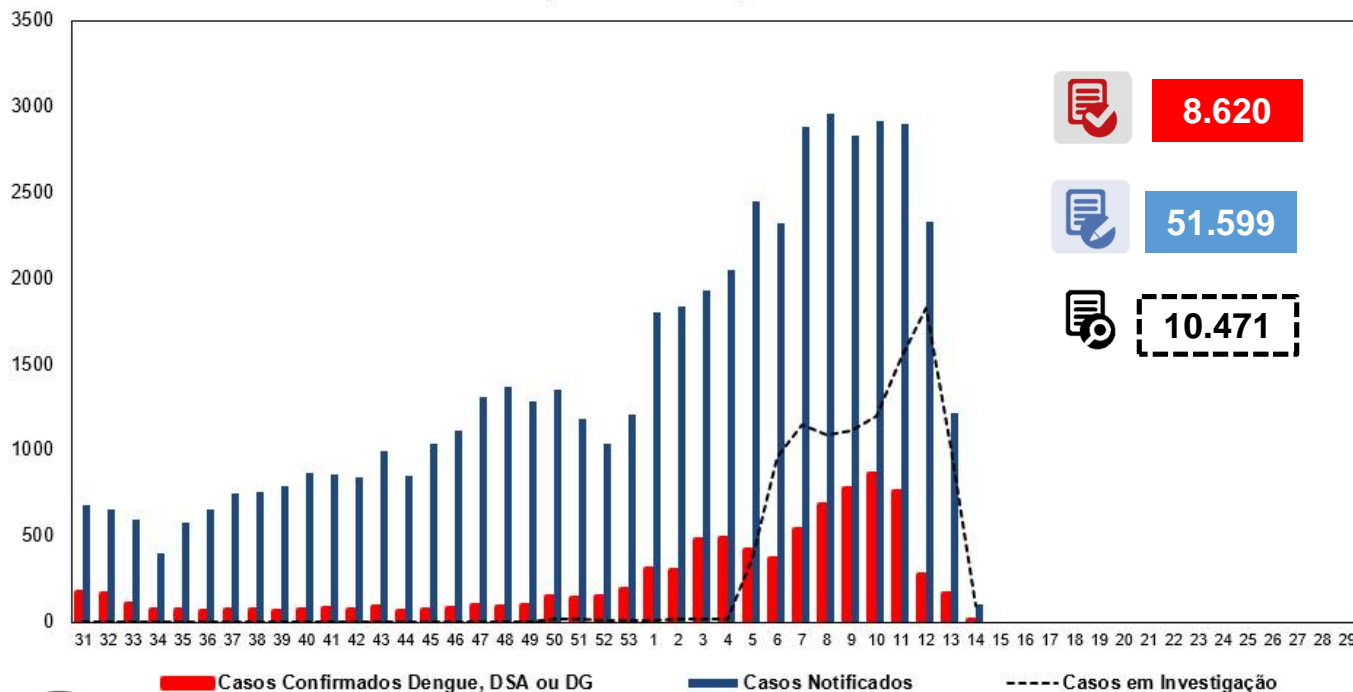

INCIDÊNCIA DE CASOS DE DENGUE

Casos acumulados (SE 31/2020 a 13/2021)

Incidência: 59,31

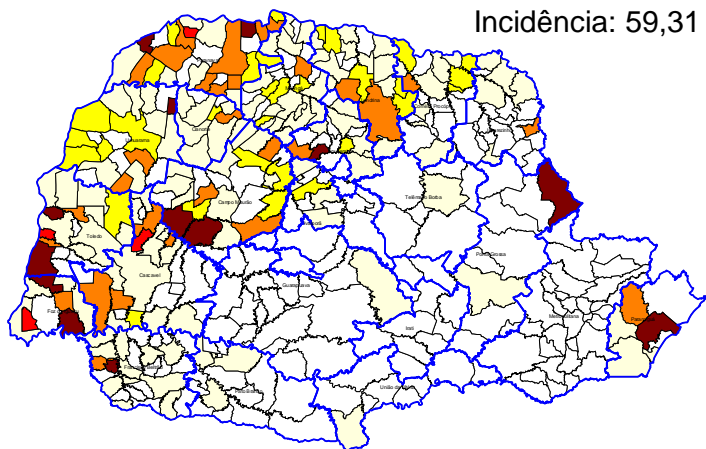

Nº Municípios	Incid Atual
199	Até 0,00
121	0,00-49,99
32	50,00-99,99
30	100,00-299,99
4	300,00-499,99
13	>500,00

Casos acumulados (SE 31/2020 a 14/2021)

Incidência:65,94

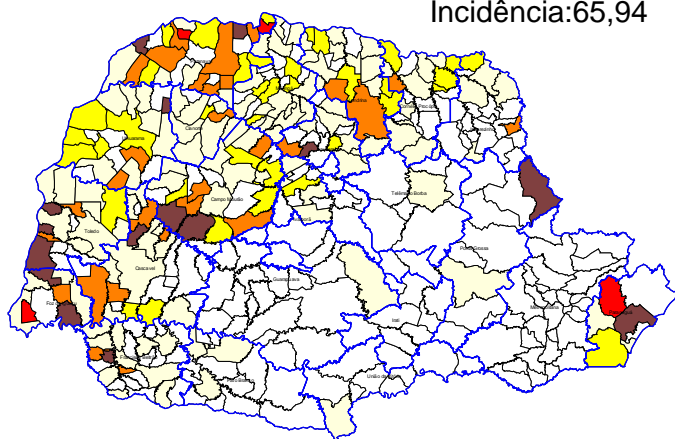

Nº Municípios	Incid Atual
197	Até 0,00
116	0,00-49,99
38	50,00-99,99
29	100,00-299,99
4	300,00-499,99
15	>500,00



CASOS



REGIONAIS DE SAÚDE	Pop	Not	Casos Confirmados				Óbitos	LPI		Incidência	Tipificação
			Dengue	D.S.A	DG	Total		Autoctones	Importados		
1ª RS - Paranaguá	294.160	4.497	1.257	19	4	1.280	2	1.206	2	409,98	1,2
2ª RS - Metropolitana	3.615.027	270	22	1	0	23	0	0	3	0,00	1,2
3ª RS - Ponta Grossa	631.810	2.320	1.232	1	0	1.233	0	1.217	2	192,62	2
4ª RS - Irati	173.762	41	1	0	0	1	0	0	0	0,00	
5ª RS - Guarapuava	455.880	65	5	0	0	5	0	1	2	0,22	
6ª RS - União da Vitória	176.371	8	3	0	0	3	0	1	0	0,57	
7ª RS - Pato Branco	265.867	173	7	0	0	7	0	6	0	2,26	
8ª RS - Francisco Beltrão	356.656	624	70	0	1	71	0	65	1	18,22	1,2
9ª RS - Foz do Iguaçu	403.559	10.273	924	20	12	956	3	663	0	164,29	2
10ª RS - Cascavel	547.094	3.018	295	2	0	297	0	258	1	47,16	
11ª RS - Campo Mourão	330.164	3.334	881	1	0	882	0	680	0	205,96	1,2
12ª RS - Umuarama	275.719	1.438	293	1	1	295	0	276	2	100,10	1
13ª RS - Cianorte	158.969	264	39	0	0	39	0	36	0	22,65	1
14ª RS - Paranavaí	274.862	2.325	424	7	1	432	2	360	4	130,97	1,2
15ª RS - Maringá	828.229	2.255	288	7	1	296	1	257	0	31,03	1
16ª RS - Apucarana	380.901	1.215	224	1	0	225	1	141	8	37,02	2
17ª RS - Londrina	956.008	15.742	1.783	45	7	1.835	9	1.705	0	178,35	1
18ª RS - Cornélio Procopio	223.442	757	110	1	1	112	0	103	1	46,10	1
19ª RS - Jacarezinho	288.438	441	39	0	0	39	0	33	0	11,44	1
20ª RS - Toledo	394.784	2.236	565	7	0	572	0	462	3	117,03	1,2
21ª RS - Telêmaco Borba	187.142	151	4	0	0	4	0	1	0	0,53	2
22ª RS - Ivaiporã	130.093	152	13	0	0	13	0	12	0	9,22	
TOTAL DO PARANÁ	11.348.937	51.599	8.479	113	28	8.620	18	7.483	29	65,94	1,2



CRITÉRIO DE CONFIRMAÇÃO DOS CASOS

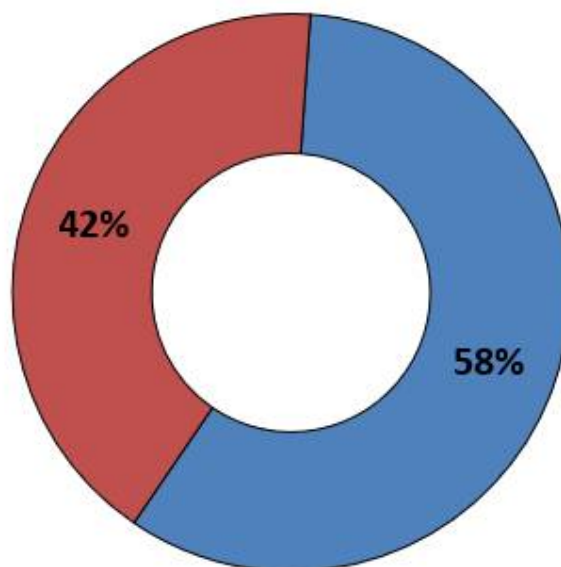

■ Laboratorial

■ Clínico Epidemiológico



RISCO CLIMÁTICO

Estado do Paraná - Risco Climático da Dengue por Municípios (28/03/2021 - 03/04/2021)

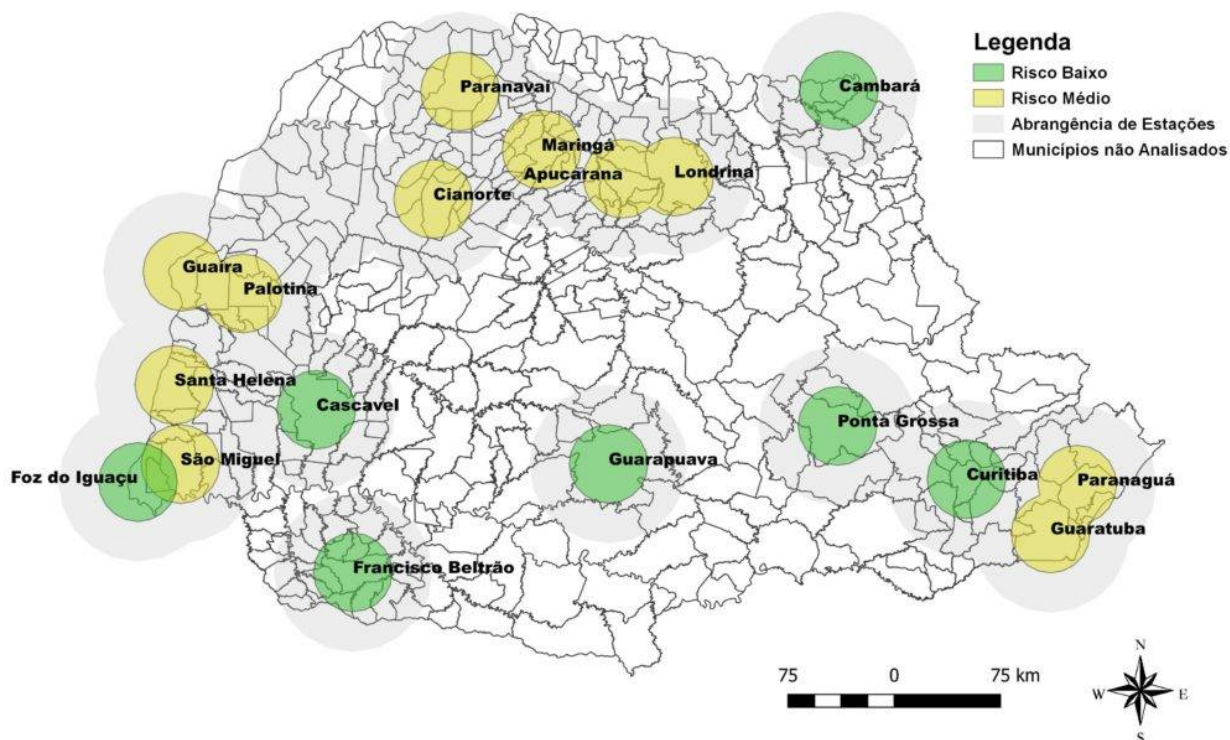

Fonte: Laboclima – UFPR
Dados de 28/03/2021 a 03/04/2021
Disponível em: <http://www.terra.ufpr.br/porta/laboclima/sacdengue/>
Acesso em: 12/04/2021



VIGILÂNCIA LABORATORIAL

Quanto a tipificação do vírus por município solicitante, a distribuição no ano de 2021 até o dia 09/04/2021 é a descrita abaixo:

- DENV1- detectado em 20 municípios
- DENV2 –detectado em 17 municípios
- DENV1+DENV2= 5 municípios
- Não foram tipificados até o momento DENV3 e DENV4

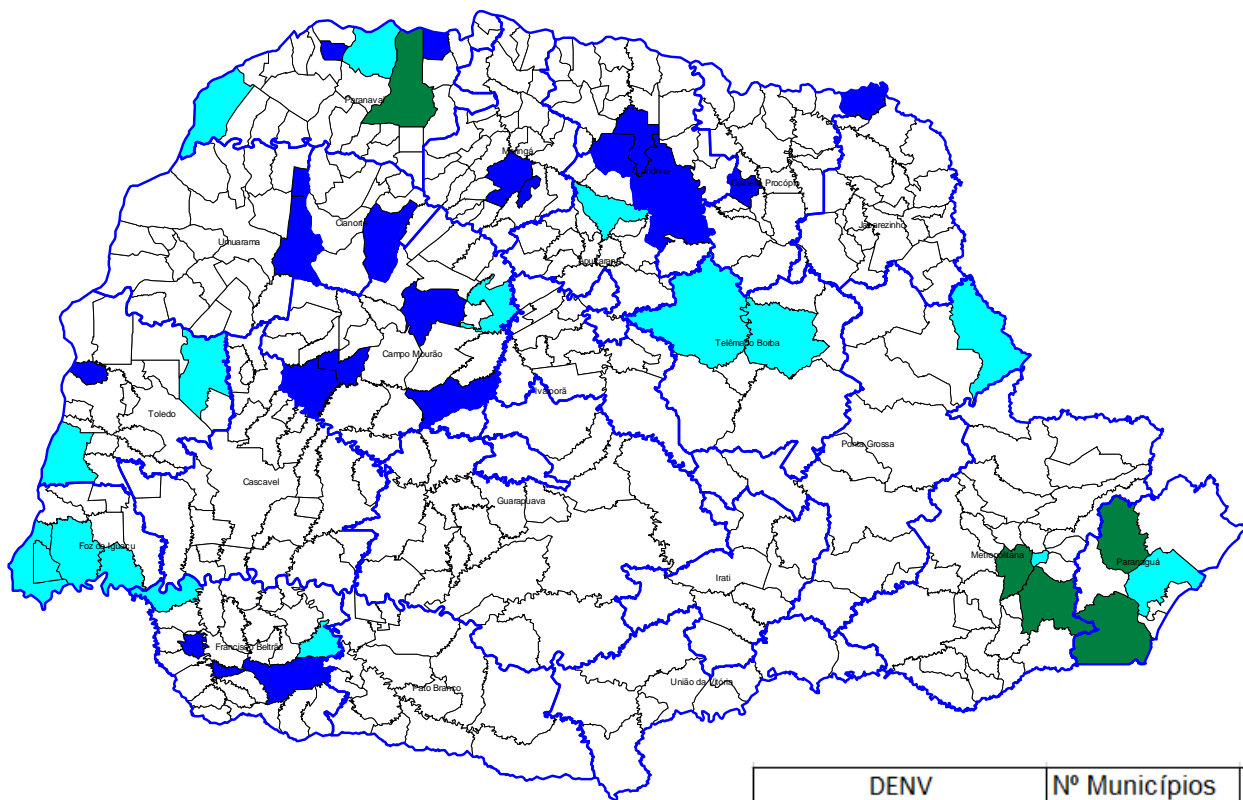

DENV	Nº Municípios	%
1	20	5,01
2	17	4,26
3	0	0,00
4	0	0,00
1+2	5	1,25
1+2+4	0	0,00
2+4	0	0,00
Silencioso	357	89,47
1+4	0	0,00
Total	399	100,00

Fonte: Coordenadoria de Vigilância Ambiental/SESA e Lacen/PR

Nota: Os dados de tipificação do vírus são referentes ao município solicitante do exame, podendo tratar-se de casos importados ou autóctones.



PANORAMA DOS CASOS DE ZIKA NO PARANÁ



NOTIFICAÇÕES



CONFIRMADOS



AUTÓCTONES



INCIDÊNCIA



ÓBITOS

50	1	1	0,01/100.000 hab	0
----	---	---	------------------	---



PANORAMA DOS CASOS DE CHIKUNGUNYA NO PARANÁ



NOTIFICAÇÕES



CONFIRMADOS



AUTÓCTONES



INCIDÊNCIA



ÓBITOS

181	24	22	0,19/100.000 hab	0
-----	----	----	------------------	---

PARANÁ 2020/2021*	CHIKV	ZIKAV
MUNICÍPIOS COM NOTIFICAÇÃO	50	29
REGIONAIS COM NOTIFICAÇÃO	18	15
MUNICÍPIOS COM CASOS CONFIRMADOS	6	1
REGIONAIS COM CASOS CONFIRMADOS	6	1
MUNICÍPIOS COM CASOS AUTÓCTONES	4	1
REGIONAIS COM CASOS AUTÓCTONES	4	1
TOTAL DE CASOS	24	1
TOTAL DE CASOS AUTÓCTONES	22	1
TOTAL DE CASOS IMPORTADOS	2	0
TOTAL DE NOTIFICADOS	181	50