



PANORAMA DOS CASOS DE DENGUE NO PARANÁ



NOTIFICAÇÕES



CONFIRMADOS



AUTÓCTONES



INCIDÊNCIA



CASOS SEVEROS



ÓBITOS

24.791	2.270	1.869	16,47/100.000 hab	52	6
--------	-------	-------	-------------------	----	---

DENGUE – PARANÁ 2020/2021*	Bol anterior	Bol atual	Diferença entre as duas semanas	%
MUNICÍPIOS COM NOTIFICAÇÃO	329	335	6	1,82
REGIONAIS COM NOTIFICAÇÃO	22	22	0	0,00
MUNICÍPIOS COM CASOS CONFIRMADOS (Dengue, D.S.A e DG)	190	198	8	4,21
REGIONAIS COM CASOS CONFIRMADOS (Dengue, D.S.A e DG)	20	20	0	0,00
MUNICÍPIOS COM CASOS AUTÓCTONES	163	170	7	4,29
REGIONAIS COM CASOS AUTÓCTONES	19	19	0	0,00
TOTAL DE CASOS Confirmados (Dengue, D.S.A e DG)	1.946	2.270	324	16,65
TOTAL DE CASOS AUTÓCTONES	1.575	1.869	294	18,67
TOTAL DE CASOS IMPORTADOS	12	13	1	8,33
TOTAL DE NOTIFICADOS	23.043	24.791	1.748	7,59
Nº ÓBITOS	6	6	0	0,00
TOTAL DE CASOS EM INVESTIGAÇÃO (quanto a definição da autoctonia)	359	388	29	8,08
TOTAL DE CASOS EM INVESTIGAÇÃO (quanto a definição da Classificação Final)	6.370	6.355	-15	-0,24
TOTAL DE CASOS DESCARTADOS	12.727	13.717	990	7,78



DIAGRAMA DE CONTROLE

O Diagrama de Controle dos casos confirmados de dengue no Paraná demonstra que a partir da Semana Epidemiológica 48 a curva de monitoramento entrou dentro do Canal Endêmico (atingiu o número de casos esperados). Esses dados são preliminares pois cerca de 26% do que foi notificado ainda está em investigação, podendo definir a situação de transmissão sustentada ou baixa incidência de casos.

Em relação aos casos prováveis notificados entre a Semana 31 à Semana 04 a curva está ascendente, acima do limite superior, indicando que o número de casos prováveis de dengue está maior do que o esperado para o período.

Obs:

- 1-Foram excluídos os períodos epidêmicos 2012/2013; 2015/2016 e 2019/2020.
- 2- Considera-se como Casos Prováveis todos os casos notificados, excluindo-se os descartados.
- 3- O período de 2020/2021 começou no dia 26/07/2020 (Semana Epidemiológica nº 31).



DIAGRAMA DE CONTROLE

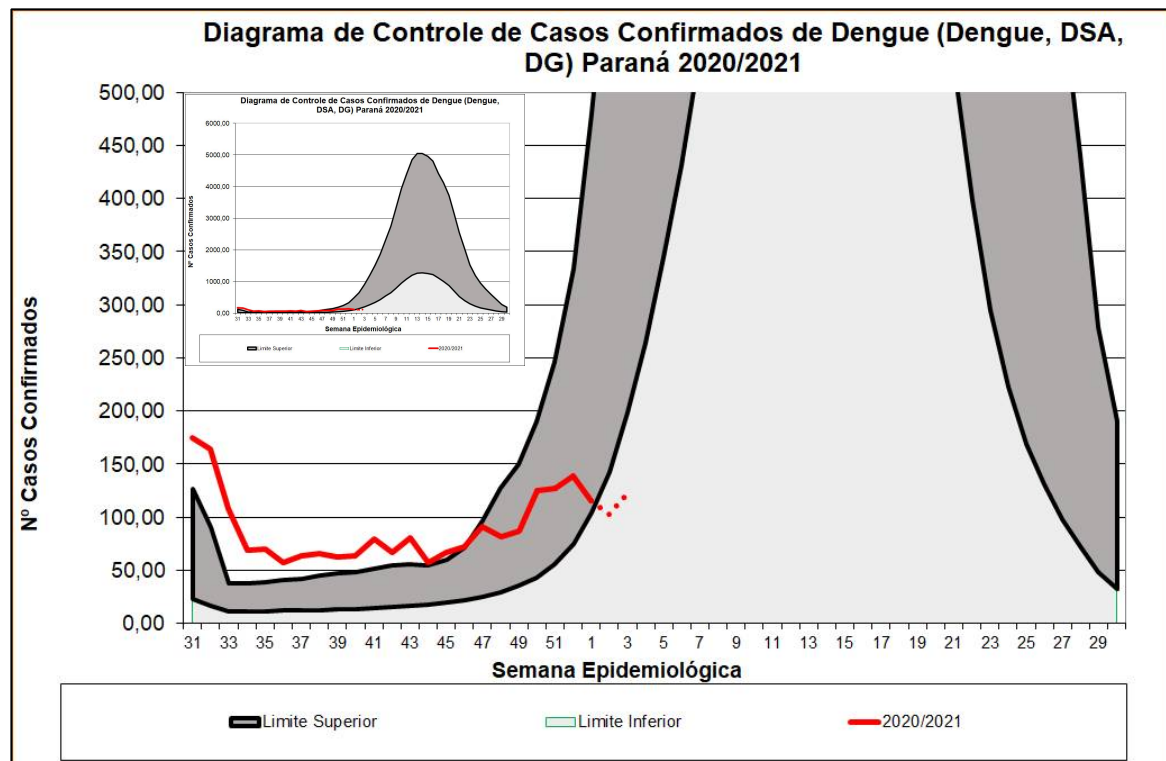
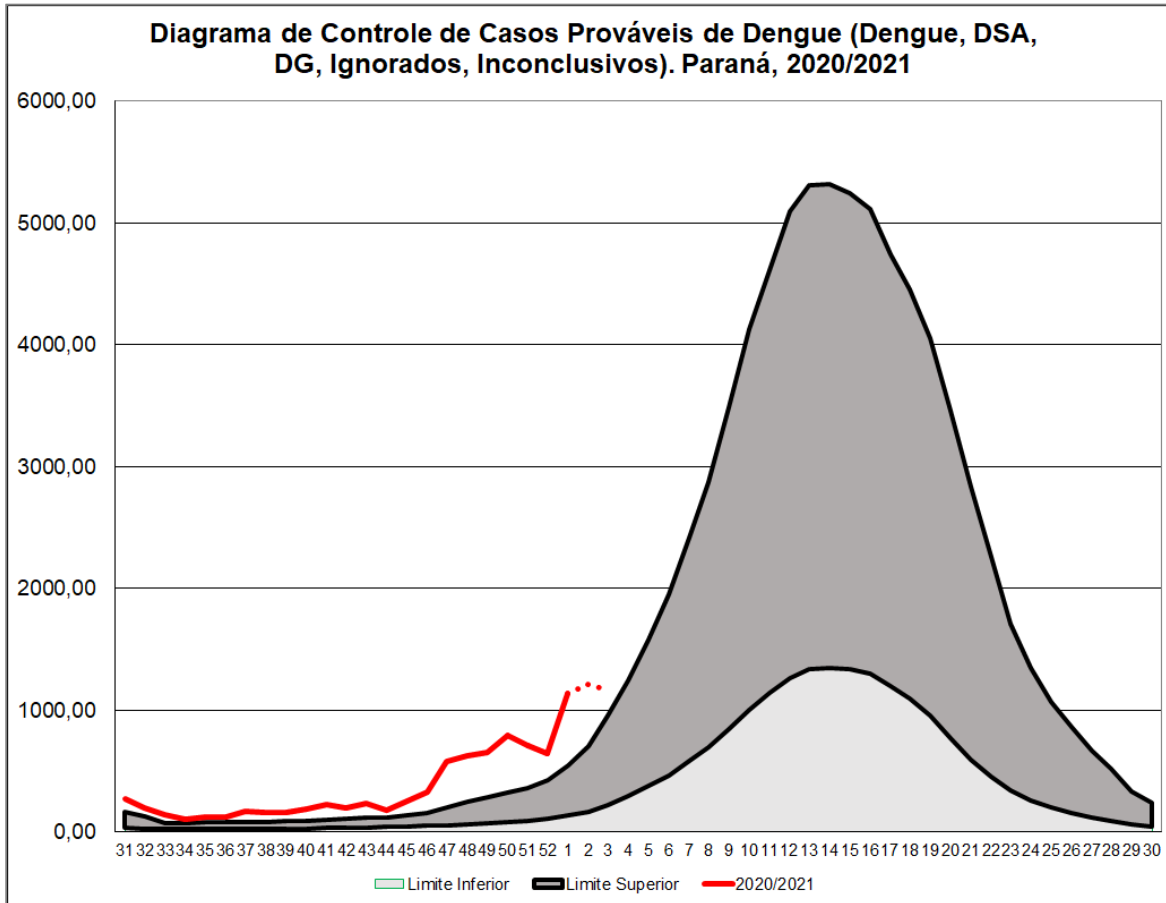



CASOS

CASOS DE DENGUE: NOTIFICADOS, CONFIRMADOS E EM INVESTIGAÇÃO. Paraná, SE 31/2020 a 04/2021

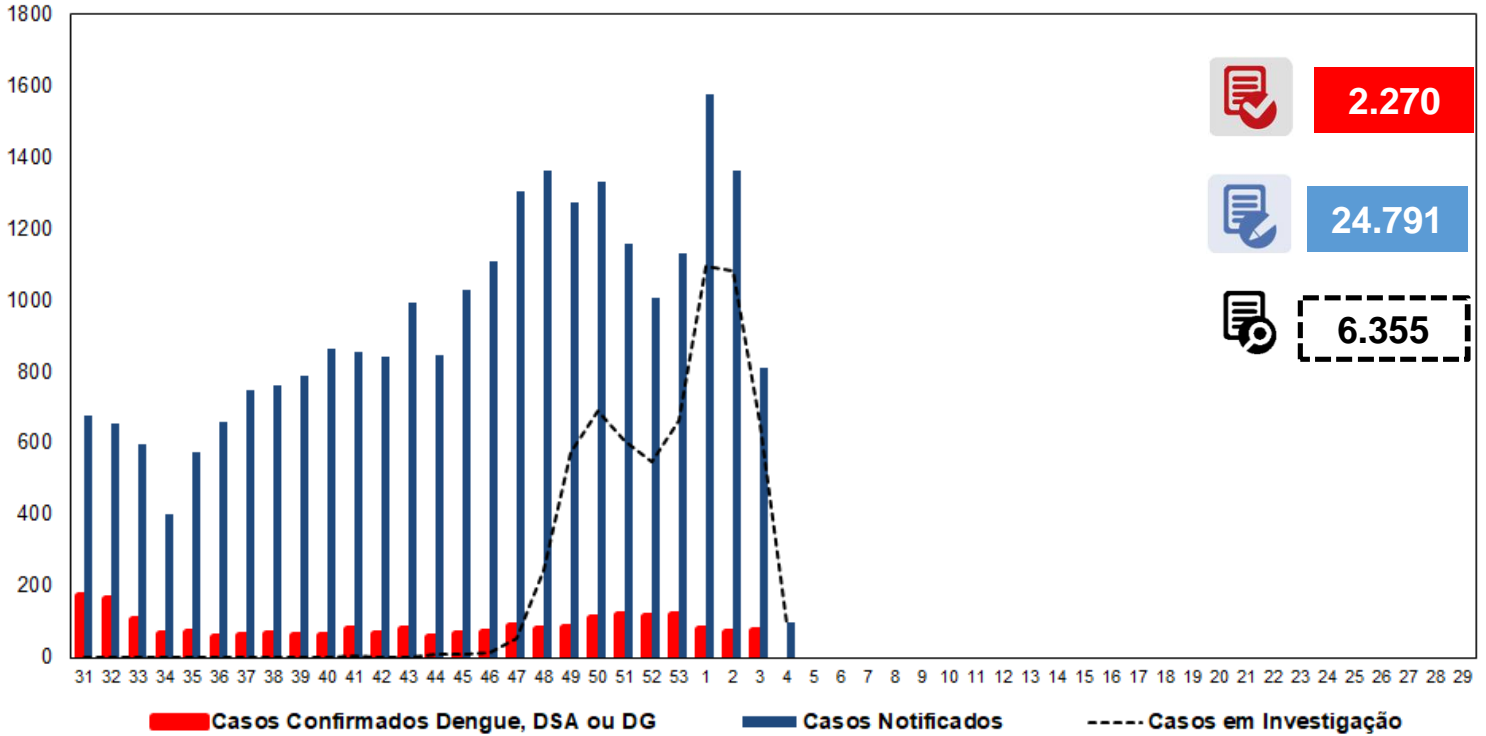

INCIDÊNCIA DE CASOS DE DENGUE

Casos acumulados (SE 31/2020 a 03/2020)

Casos acumulados (SE 31/2020 a 04/2021)

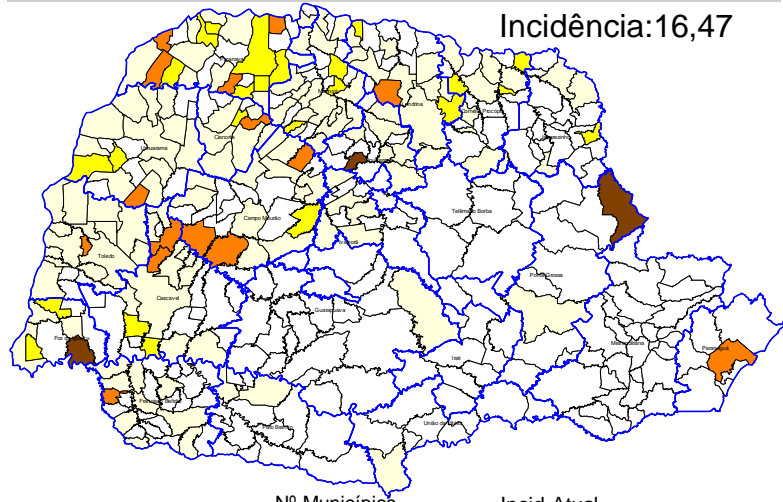
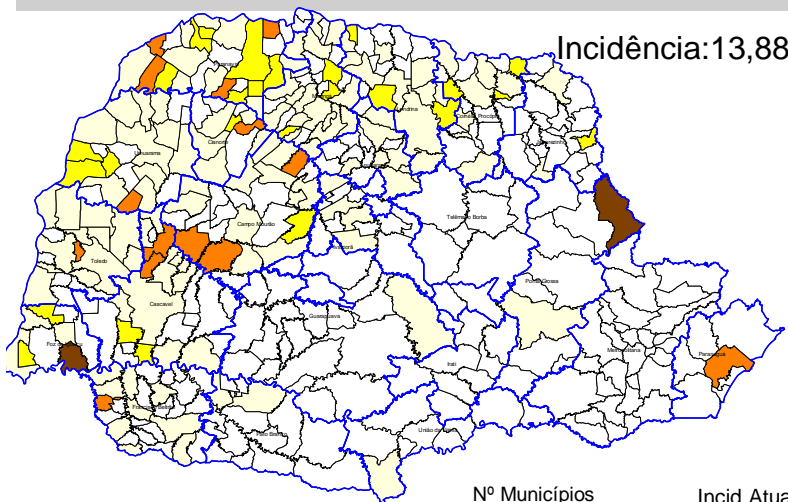

Nº Municípios	Incid Atual
236	Até 0,00
121	0,00-49,99
26	50,00-99,99
14	100,00-299,99
0	300,00-499,99
2	>500,00

Nº Municípios	Incid Atual
229	Até 0,00
128	0,00-49,99
24	50,00-99,99
15	100,00-299,99
0	300,00-499,99
3	>500,00



CASOS



REGIONAIS DE SAÚDE	Pop	Not	Casos Confirmados					LPI		Incidência	Tipificação
			Dengue	D.S.A	DG	Total	Óbitos	Autoctones	Importados		
1ª RS - Paranaguá	294.160	1.830	165	1	0	166	0	159	0	54,05	2
2ª RS - Metropolitana	3.615.027	157	7	0	0	7	0	0	3	0,00	2
3ª RS - Ponta Grossa	631.810	987	288	0	0	288	0	286	1	45,27	2
4ª RS - Irapati	173.762	16	0	0	0	0	0	0	0	0,00	
5ª RS - Guarapuava	455.880	33	1	0	0	1	0	1	0	0,22	
6ª RS - União da Vitória	176.371	5	1	0	0	1	0	1	0	0,57	
7ª RS - Pato Branco	265.867	131	5	0	0	5	0	4	0	1,50	
8ª RS - Francisco Beltrão	356.656	378	28	0	1	29	0	26	1	7,29	2
9ª RS - Foz do Iguaçu	403.559	5.312	346	13	12	371	2	174	0	43,12	
10ª RS - Cascavel	547.094	1.987	155	1	0	156	0	134	1	24,49	
11ª RS - Campo Mourão	330.164	1.283	165	1	0	166	0	123	0	37,25	1
12ª RS - Umuarama	275.719	809	102	1	0	103	0	93	2	33,73	
13ª RS - Cianorte	158.969	160	29	0	0	29	0	28	0	17,61	
14ª RS - Paranavai	274.862	1.128	157	4	0	161	0	142	0	51,66	
15ª RS - Maringá	828.229	1.029	147	4	2	153	0	131	0	15,82	
16ª RS - Apucarana	380.901	579	68	1	0	69	1	49	4	12,86	
17ª RS - Londrina	956.008	7.532	410	6	3	419	3	388	0	40,59	1
18ª RS - Cornélio Procopio	223.442	374	56	1	0	57	0	55	1	24,61	
19ª RS - Jacarezinho	288.438	212	11	0	0	11	0	8	0	2,77	
20ª RS - Toledo	394.784	691	70	1	0	71	0	60	0	15,20	2
21ª RS - Telêmaco Borba	187.142	87	0	0	0	0	0	0	0	0,00	
22ª RS - Ivaiporã	130.093	71	7	0	0	7	0	7	0	5,38	
TOTAL DO PARANÁ	11.348.937	24.791	2.218	34	18	2.270	6	1.869	13	16,47	1,2



CRITÉRIO DE CONFIRMAÇÃO DOS CASOS

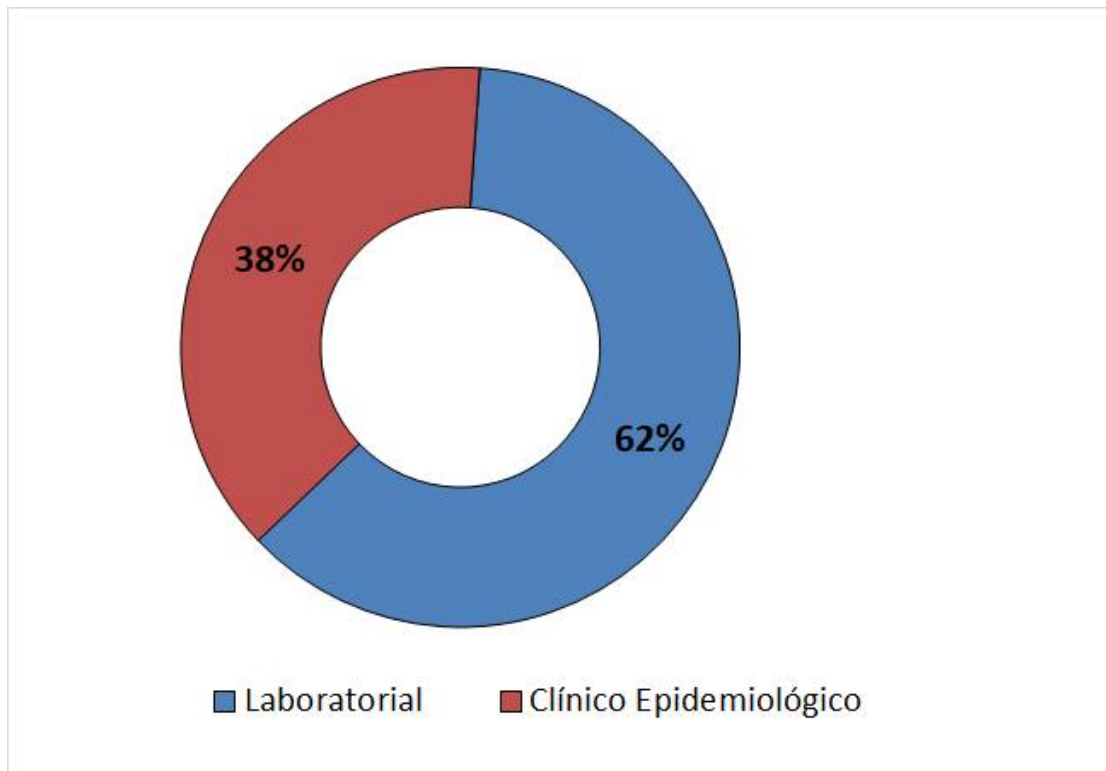



RISCO CLIMÁTICO

Estado do Paraná - Risco Climático da Dengue por Municípios (24/01/2021 - 30/01/2021)

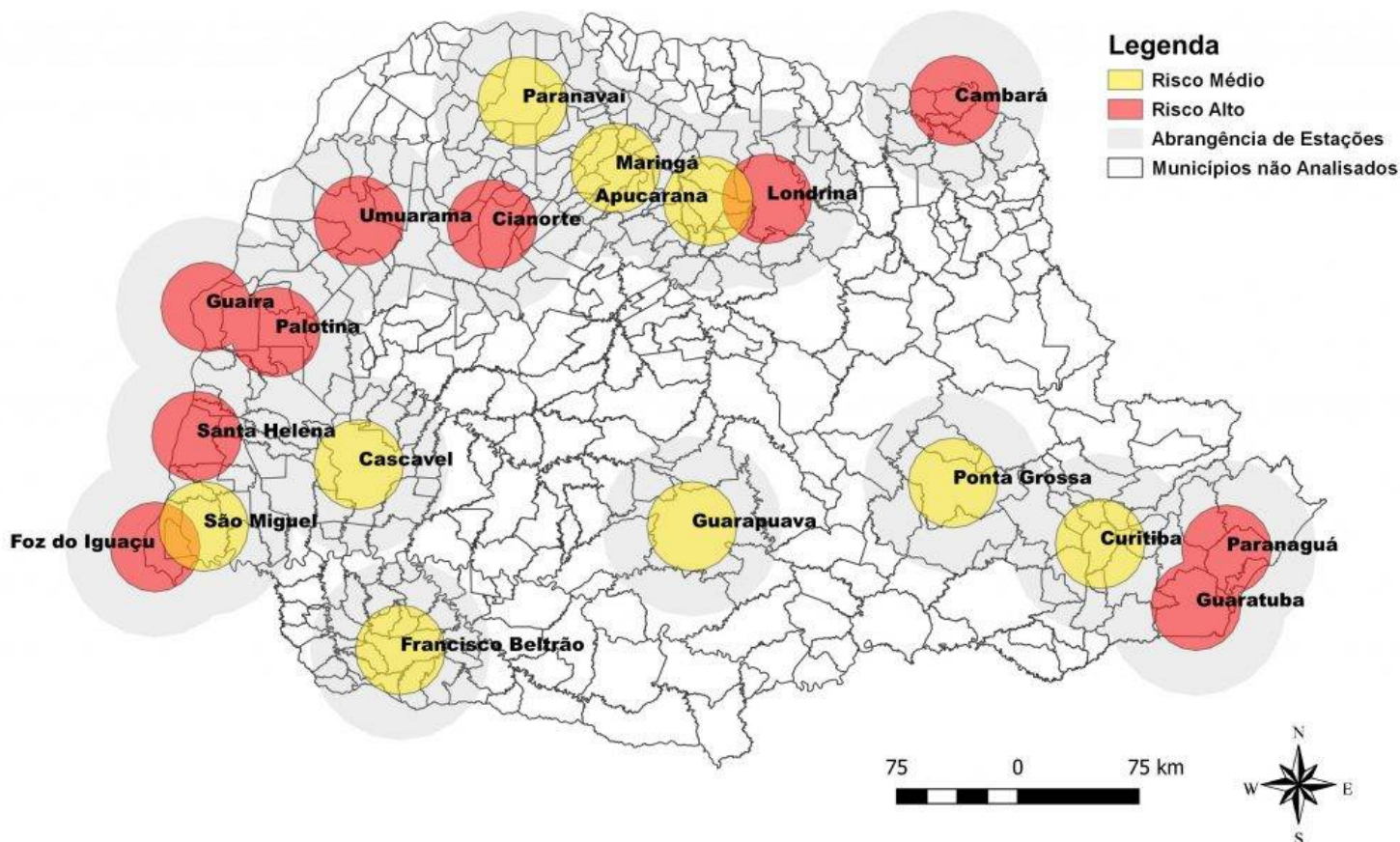

Fonte: Laboclima – UFPR
Dados de 24/01/2020 a 30/01/2021



VIGILÂNCIA LABORATORIAL

Quanto a tipificação do vírus por município, a distribuição no ano de 2021 até o dia 18/01/2021 é a descrita abaixo:

- DENV1- detectado em 2 municípios
- DENV2 –detectado em 7 municípios
- Em nenhuma amostra foi detectada a circulação simultânea de mais de um sorotipo viral;
- Não foi tipificado DENV3

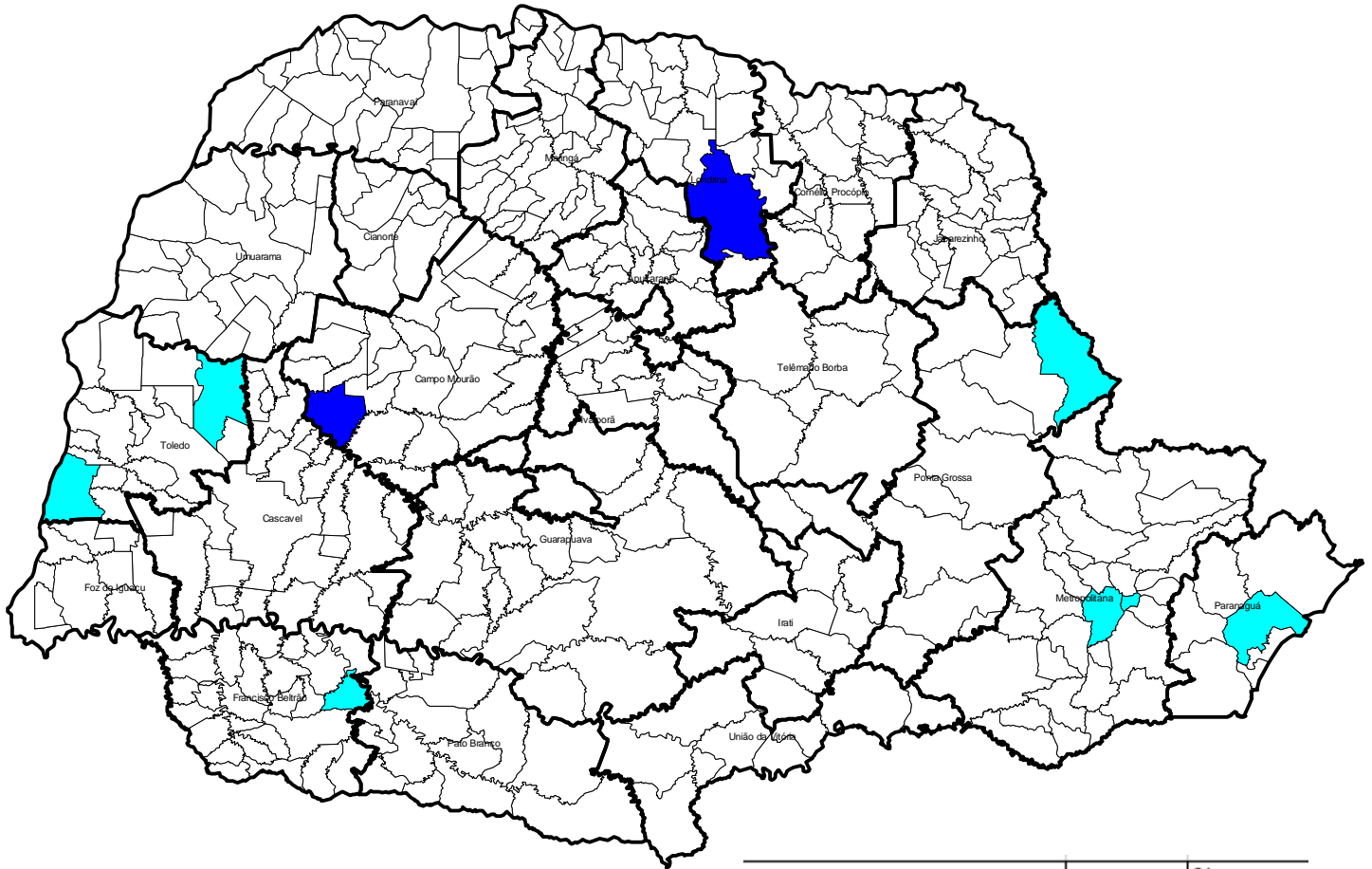

DENV	n	%
1	2	22,22
2	7	77,78
3	0	0,00
4	0	0,00
1+2	0	0,00
1+2+4	0	0,00
2+4	0	0,00
Silencioso	0	0,00
1+4	0	0,00
Total	9	100,00

Fonte: Coordenadoria de Vigilância Ambiental/SESA e Lacen PR

Nota: Os dados de tipificação do vírus são referentes a residência dos pacientes, podendo tratar-se de casos importados ou autóctones.



PANORAMA DOS CASOS DE **ZIKA** NO PARANÁ



NOTIFICAÇÕES

32



CONFIRMADOS

1



AUTÓCTONES

1



INCIDÊNCIA

0,01/100.000 hab



ÓBITOS

0



PANORAMA DOS CASOS DE **CHIKUNGUNYA** NO PARANÁ



NOTIFICAÇÕES

102



CONFIRMADOS

4



AUTÓCTONES

3



INCIDÊNCIA

0,03/100.000 hab



ÓBITOS

0

PARANÁ 2020/2021*	CHIKV	ZIKAV
MUNICÍPIOS COM NOTIFICAÇÃO	34	22
REGIONAIS COM NOTIFICAÇÃO	14	12
MUNICÍPIOS COM CASOS CONFIRMADOS	2	1
REGIONAIS COM CASOS CONFIRMADOS	2	1
MUNICÍPIOS COM CASOS AUTÓCTONES	1	1
REGIONAIS COM CASOS AUTÓCTONES	1	1
TOTAL DE CASOS	4	1
TOTAL DE CASOS AUTÓCTONES	3	1
TOTAL DE CASOS IMPORTADOS	1	0
TOTAL DE NOTIFICADOS	102	32