

SITUAÇÃO DA DENGUE NO PARANÁ - 2011

Informe técnico 21 - SE 23/2011 – Atualizado em 13/06/2011 às 18h

A Secretaria de Estado da Saúde do Paraná está intensificando as ações de prevenção e combate à dengue com operações em vários municípios disponibilizando insumos, equipamentos e técnicos para as ações de campo, assistência ao paciente, vigilância epidemiológica entre outras, sempre com apoio das regionais de saúde e municípios.

Técnicos do setor de controle de vetores estiveram em visita de assessoria/supervisão na 9ª RS Foz do Iguaçu e municípios de Foz do Iguaçu e Medianeira para acompanhar a estruturação do Programa Estadual de Controle da Dengue. O município de Foz do Iguaçu teve o maior número de casos graves do estado (49 febre hemorrágica do dengue e 24 dengue com complicação), e não registrou nenhuma morte pela doença. Isto se deve, segundo avaliação dos técnicos, principalmente pelo trabalho da vigilância epidemiológica e assistência ao paciente.

A partir do mês de junho, a Secretaria de Estado da Saúde passou a divulgar os informes da dengue quinzenalmente, sempre as segundas-feiras. De acordo com o informe divulgado nesta segunda-feira (13), foram contabilizados até o momento 25.099 casos confirmados da doença, sendo 24.555 autóctones em 136 municípios. Destes, 38 foram considerados epidêmicos ultrapassando 300 casos por 100.000 habitantes, onde também se concentraram 23.540 casos (93,8% dos casos do estado) e os 14 óbitos ocorridos. São eles: Porecatu, Jataizinho, Cornélio Procópio, Jacarezinho, Capitão Leônidas Marques, Santa Mariana, Santa Terezinha de Itaipu, São Sebastião da Amoreira, Sertaneja, Cambará, Lidianópolis, Ibiporã, Londrina, São Miguel do Iguaçu, Uraí, Quarto Centenário, Ribeirão do Pinhal, Alvorada do Sul, Foz do Iguaçu, Nova Olímpia, Assai, Altônia, Nova Fátima, Santo Antônio da Platina, Guairá, Quinta do Sol, Rolândia, Bela Vista do Paraíso, Florestópolis, Jaguapitã, Rancho Alegre, Bandeirantes, Carlópolis, Itambaracá, Joaquim Távora, Leopólis, Andirá e Cambé.

ATÉ A SEMANA 23/2011*

DENGUE – PARANÁ 2011*

MUNICÍPIOS COM NOTIFICAÇÃO	317
REGIONAIS COM NOTIFICAÇÃO	22
MUNICÍPIOS COM CASOS CONFIRMADOS	190
REGIONAIS COM CASOS CONFIRMADOS	20
MUNICÍPIOS COM CASOS AUTÓCTONES	136
REGIONAIS COM CASOS AUTÓCTONES	14
(8ª, 9ª, 10ª, 11ª, 12ª, 13ª, 14ª, 15ª, 16ª 17ª, 18ª, 19ª, 20ª e 22ª)	
TOTAL DE CASOS	25.099
TOTAL DE CASOS AUTÓCTONES	24.555
TOTAL DE CASOS IMPORTADOS	544
TOTAL DE NOTIFICADOS	55.883

Situação

Foram notificados¹ até semana epidemiológica SE23/2011 (10/06), 55.883 casos suspeitos de dengue com 25.099 confirmados (63,7% por laboratório e 36,3% clínico epidemiológico), sendo 24.555 casos autóctones e 544 casos importados, destes, 20.197 foram descartados.

Na Figura 1 a distribuição dos casos notificados e confirmados (autóctones e importados) de dengue no Paraná.

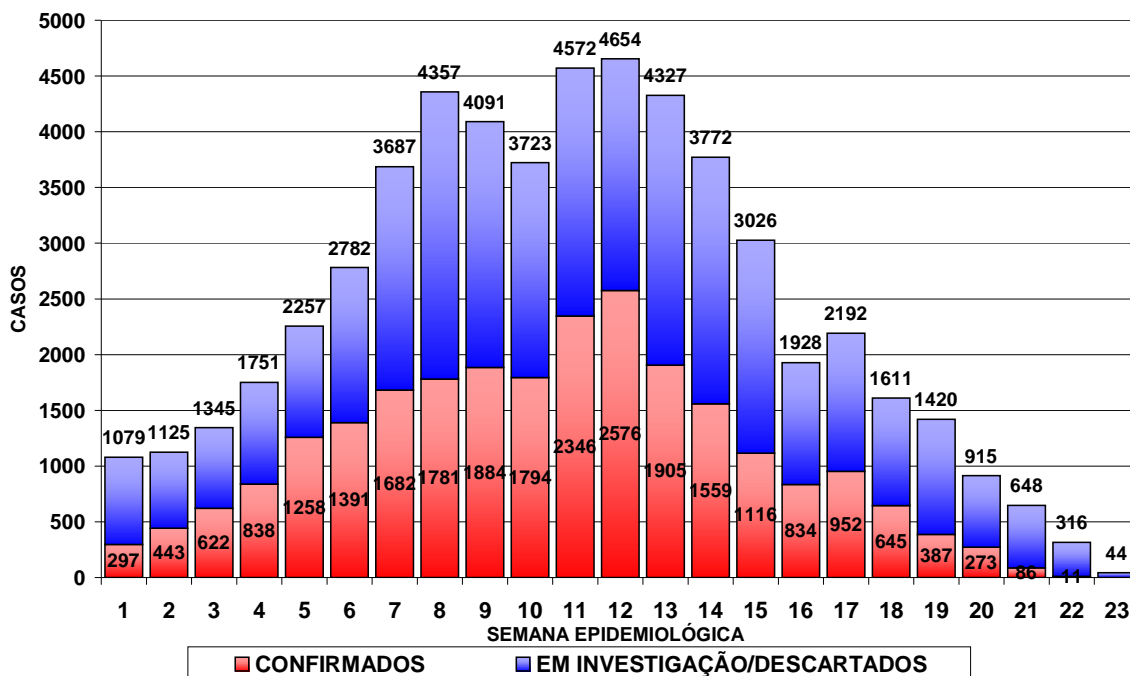

Fonte: Sala de Situação da Dengue/SVS/SESA

Figura 1 - Total de casos notificados (acima da coluna) e confirmados de dengue por semana epidemiológica de início dos sintomas, Paraná – Situação até 21/05/2011.

Devido à coleta de amostra para exame laboratorial para dengue ser a partir do sexto dia após o início dos sintomas e em algumas situações há dificuldade de coleta que é realizada tardiamente, faz com que mude o comportamento nas últimas semanas apresentadas na Figura 1.

Quanto à classificação final (Tabela 1), dos 55.883 notificados, 10.587 (18,9%) permanecem em investigação, 24.927 (44,6%) foram confirmados como Dengue Clássica, 82 como Dengue com complicações (DCC) e 90 como Febre Hemorrágica da Dengue (FHD) e informados 20.197 descartados.

Foram confirmados 14 óbitos por dengue (08 DCC e 06 FHD). A taxa de letalidade do Paraná é de 8,14% (14/172 x100).

¹ Dados da Planilha Paralela do Estado/PR.

Tabela 1 – Classificação final por critério de encerramento dos casos de dengue, Paraná, 2011.

Classificação Final	Critério de encerramento		Total
	Laboratorial (%)	Clínico-epidemiológico (%)	
Dengue Clássico	15.823 (65,5%)	9.104 (36,5%)	24.927
Dengue com complicações	82	-	82
Febre Hemorrágica da Dengue	90	-	90
Descartados	-	-	20.197
Em andamento/investigação	-	-	10.587
Total	15.995 (28,6%)	9.104 (16,3%)	55.883

A taxa de incidência no Estado é de 235,21 (24.555/10.439.601 hab.) casos por 100.000 hab., considerada média (100 a 300 casos/100.000 hab.) pelo Ministério da Saúde.

Comparando os casos notificados até a SE23/2011 (55.883), em relação aos dados finais de 2010 para o mesmo período de SE23/2010 (56.556), observa-se uma redução de 1,1%. Quanto aos confirmados autóctones até a SE23/2011 foram 24.555 casos e no mesmo período de SE23/2010 foram 32.001 casos, com uma redução em 2011 de 23,3% dos casos autóctones. Da mesma forma como explicado para a Figura 1, também nesta comparação haverá atualizações para as semanas finais do período de 2011.

Podemos observar da Figura 2 (e Tabela 3), que dos 399 municípios do Paraná, 57 (13,5%) encontram-se com incidência superior a 100 casos por 100.000 habitantes. São eles, da maior para menor incidência: Porecatu, Jataizinho, Cornélio Procópio, Jacarezinho, Capitão Leônidas Marques, Santa Mariana, Santa Terezinha de Itaipu, São Sebastião da Amoreira, Sertaneja, Cambará, Lidianópolis, Ibiporã, Londrina, São Miguel do Iguaçu, Uraí, Quarto Centenário, Ribeirão do Pinhal, Alvorada do Sul, Foz do Iguaçu, Nova Olímpia, Assaí, Altônia, Nova Fátima, Santo Antônio da Platina, Guairá, Quinta do Sol, Rolândia, Bela Vista do Paraíso, Florestópolis, Jaguapitã, Rancho Alegre, Bandeirantes, Carlópolis, Itambaracá, Joaquim Távora, Leopólis, Andirá, Cambe, **Santa Isabel do Ivaí, Astorga, Santa Fé, Vera Cruz do Oeste, Presidente Castelo Branco, Fênix, Nova América da Colina, Medianeira, Brasilândia do Sul, Nova Santa Bárbara, Primeiro de Maio, Faxinal, Realeza, Santa Cecília do Pavão, Engenheiro Beltrão, Lindoeste, Cafeara, Santa Lúcia e Esperança Nova**, em negrito municípios com incidência entre 100 e 300 casos por 100.000 habitantes. O Ministério da Saúde considera incidência alta acima de 300 casos por 100.000 habitantes, acima de 100 é considerado alerta.

Conforme “Boletim Climático Informativo N° 22/2011” do Laboratório de Climatologia (UFPR /LABOCLIMA) disponível no endereço www.laboclima.ufpr.br, que fornece informações sobre as condições climáticas favoráveis ao desenvolvimento do mosquito *Aedes aegypti*, apresenta os graus de risco para o desenvolvimento do vetor (vide mapa abaixo).

Para mais detalhamentos sobre as informações climáticas acesse o endereço citado acima.



Figura 2. CLASSIFICAÇÃO DOS MUNICÍPIOS SEGUNDO INCIDÊNCIA POR 100.000 HABITANTES E CLASSIFICAÇÃO DE ALERTA CLIMÁTICO À DENGUE – PARANÁ 2011*

Na Tabela 2, podemos observar que 82,3% dos casos foram notificados nas Regionais de Saúde: 9ª Foz do Iguaçu, 17ª Londrina, 18ª Cornélio Procópio e 19ª Jacarezinho. Nestas Regionais também se concentra 89,8% dos casos confirmados.

TABELA 2 – NÚMERO DE CASOS DE DENGUE, NOTIFICADOS, FEBRE HEMORRÁGICA DA DENGUE (FHD), DENGUE COM COMPLICAÇÃO (DCC), ÓBITOS E INCIDÊNCIA POR 100.000 HABITANTES POR REGIONAL DE SAÚDE, PARANÁ – 2011*

REGIONAL DE SAÚDE	POPU- LAÇÃO	CASOS			NOTIFI- CADOS	FHD	DCC	ÓBI- TOS	INCI- DÊNCIA
		AUTÓC	IMPORT	TOTAL					
1ª RS – Paranaguá	265.362	0	6	6	64	0	0	0	-
2ª RS – Metropolitana	3.218.580	0	68	68	566	0	0	0	-
3ª RS – Ponta Grossa	575.560	0	4	4	39	0	0	0	-
4ª RS – Irati	161.037	0	0	0	12	0	0	0	-
5ª RS – Guarapuava	441.281	0	3	3	86	0	0	0	-
6ª RS – União da Vitória	165.317	0	0	0	8	0	0	0	-
7ª RS – Pato Branco	249.755	0	7	7	31	1	0	0	-
8ª RS – Francisco Beltrão	337.750	70	21	91	447	0	1	0	20,73
9ª RS – Foz do Iguaçu	388.780	3.706	14	3.720	8.683	50	24	0	953,24
10ª RS – Cascavel	507.194	719	45	764	1.754	0	0	0	141,76
11ª RS – Campo Mourão	334.254	215	12	227	683	0	1	0	64,32
12ª RS – Umuarama	265.131	334	18	352	1.262	0	0	0	125,98
13ª RS – Cianorte	142.455	14	10	24	395	0	0	0	9,83
14ª RS – Paranavaí	260.630	123	19	142	664	0	0	0	47,19
15ª RS – Maringá	733.459	338	29	367	1.641	0	0	0	46,08
16ª RS – Apucarana	346.950	67	42	109	881	0	0	0	19,31
17ª RS – Londrina	871.233	11.047	90	11.137	24.789	30	32	5	1.267,97
18ª RS – Cornélio Procópio	225.968	4.368	80	4.448	6.186	2	13	1	1.933,02
19ª RS – Jacarezinho	277.999	3.193	33	3.226	6.328	7	11	8	1.148,57
20ª RS – Toledo	358.677	286	34	320	1.101	0	0	0	79,74
21ª RS – Telêmaco Borba	172.918	0	2	2	22	0	0	0	-
22ª RS – Ivaiporã	139.311	75	7	82	241	0	0	0	53,84
TOTAL PARANÁ	10.439.601	24.555	544	25.099	55.883	90	82	14	235,21

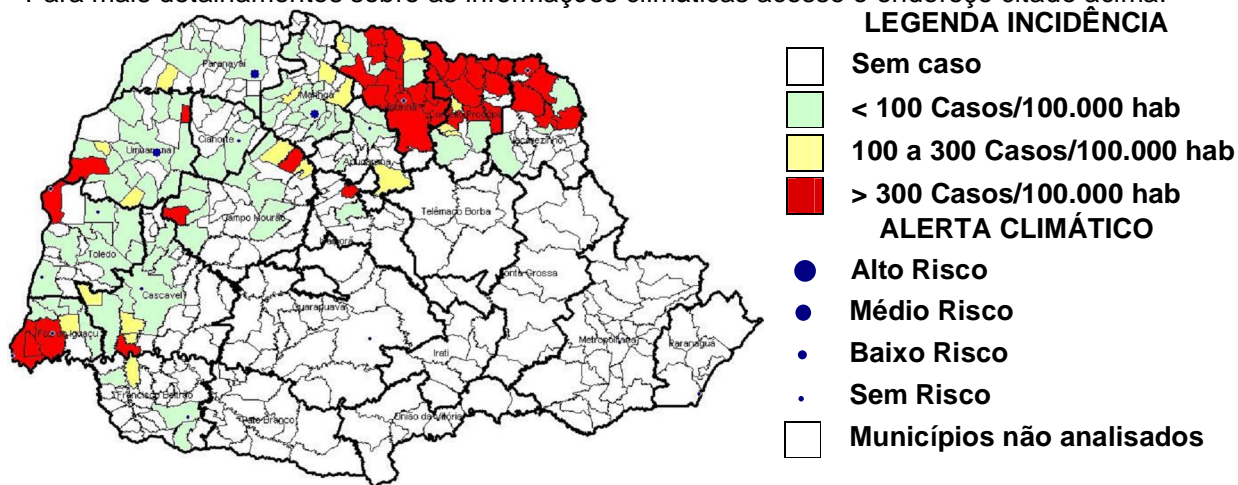
FONTE: SESA/SVS/DEVA/DVDTV/Coordenação do Programa Estadual de Controle da Dengue

NOTA: Dados populacionais resultados do CENSO 2010 – IBGE.

Quanto à distribuição etária dos casos confirmados, 51,11% concentram-se na faixa etária de 20 a 49 anos, seguida pela faixa etária de 10 a 19 anos, com 19,39% dos casos. O sexo feminino é o mais atingido na faixa etária acima de 20 anos (Figura 3).



Figura 3. Distribuição proporcional de casos confirmados de dengue por faixa etária e sexo, semana epidemiológica de início dos sintomas 01 a 23, Paraná - 2011.

TABELA 3 – NÚMERO DE CASOS CONFIRMADOS AUTÓCTONES, IMPORTADOS, TOTAL DE CONFIRMADOS E NOTIFICADOS DE DENGUE, FEBRE HEMORRÁGICA DA DENGUE (FHD), DENGUE COM COMPLICAÇÃO (DCC), ÓBITOS E INCIDÊNCIA (DE AUTÓCTONES) POR 100.000 HABITANTES POR MUNICÍPIO – PARANÁ – 2011*

RS	MUNICÍPIOS	POPULAÇÃO	CASOS			NOTIFI- CADOS	FHD	DCC	ÓBI- TO	INCI- DÊNCIA
			AUTÓC- TONES	IMPOR- TADOS	TOTAL					
1	Antonina	18.891	0	0	0	1	0	0	0	0,00
1	Guaraqueçaba	7.870	0	0	0	1	0	0	0	0,00
1	Guaratuba	32.088	0	3	3	13	0	0	0	0,00
1	Matinhos	29.426	0	0	0	3	0	0	0	0,00
1	Morretes	15.718	0	0	0	9	0	0	0	0,00
1	Paranaguá	140.450	0	3	3	37	0	0	0	0,00
2	Almirante Tamandaré	103.245	0	2	2	5	0	0	0	0,00
2	Araucária	119.207	0	5	5	8	0	0	0	0,00
2	Campina Grande do Sul	38.756	0	0	0	24	0	0	0	0,00
2	Campo Largo	112.486	0	0	0	3	0	0	0	0,00
2	Campo Magro	24.836	0	0	0	1	0	0	0	0,00
2	Colombo	213.027	0	1	1	12	0	0	0	0,00
2	Curitiba	1.746.896	0	54	54	455	0	0	0	0,00
2	Fazenda Rio Grande	81.687	0	0	0	5	0	0	0	0,00
2	Lapa	44.936	0	0	0	1	0	0	0	0,00
2	Mandirituba	22.235	0	0	0	1	0	0	0	0,00
2	Piên	11.214	0	0	0	1	0	0	0	0,00
2	Pinhais	117.166	0	1	1	13	0	0	0	0,00
2	Piraquara	93.279	0	3	3	4	0	0	0	0,00
2	São José dos Pinhais	263.488	0	2	2	31	0	0	0	0,00
2	Tijucas do Sul	14.526	0	0	0	2	0	0	0	0,00
3	Arapoti	25.856	0	0	0	3	0	0	0	0,00
3	Castro	67.082	0	0	0	2	0	0	0	0,00
3	Ivaí	12.806	0	0	0	1	0	0	0	0,00
3	Jaguariaíva	32.616	0	1	1	1	0	0	0	0,00
3	Palmeira	32.125	0	0	0	1	0	0	0	0,00
3	Ponta Grossa	311.697	0	3	3	27	0	0	0	0,00
3	Sengés	18.410	0	0	0	4	0	0	0	0,00
4	Inácio Martins	10.943	0	0	0	1	0	0	0	0,00
4	Irati	56.288	0	0	0	10	0	0	0	0,00
4	Rebouças	14.176	0	0	0	1	0	0	0	0,00
5	Candói	14.982	0	0	0	1	0	0	0	0,00
5	Cantagalo	12.952	0	0	0	1	0	0	0	0,00
5	Foz do Jordão	5.414	0	0	0	1	0	0	0	0,00
5	Goioxim	7.504	0	0	0	1	0	0	0	0,00
5	Guarapuava	167.463	0	1	1	19	0	0	0	0,00
5	Laranjal	6.361	0	0	0	3	0	0	0	0,00
5	Laranjeiras do Sul	30.783	0	1	1	34	0	0	0	0,00
5	Nova Laranjeiras	11.239	0	0	0	3	0	0	0	0,00
5	Palmital	14.870	0	0	0	3	0	0	0	0,00
5	Pinhão	30.233	0	0	0	3	0	0	0	0,00
5	Pitanga	32.645	0	0	0	4	0	0	0	0,00
5	Porto Barreiro	3.659	0	0	0	1	0	0	0	0,00
5	Prudentópolis	48.793	0	0	0	3	0	0	0	0,00
5	Rio Bonito do Iguaçu	13.660	0	1	1	9	0	0	0	0,00
6	Cruz Machado	18.043	0	0	0	1	0	0	0	0,00
6	General Carneiro	13.667	0	0	0	1	0	0	0	0,00
6	São Mateus do Sul	41.257	0	0	0	2	0	0	0	0,00
6	União da Vitória	52.753	0	0	0	4	0	0	0	0,00
7	Coronel Vivida	21.737	0	1	1	3	0	0	0	0,00
7	Itapejara D'Oeste	10.532	0	0	0	1	0	0	0	0,00
7	Mangueirinha	17.041	0	0	0	3	0	0	0	0,00
7	Palmas	42.887	0	2	2	4	1	0	0	0,00
7	Pato Branco	72.373	0	3	3	19	0	0	0	0,00
7	Saudade do Iguaçu	5.007	0	1	1	1	0	0	0	0,00
8	Ampére	17.308	0	1	1	8	0	0	0	0,00
8	Barracão	9.737	0	1	1	4	0	0	0	0,00

RS	MUNICÍPIOS	POPULAÇÃO	CASOS			NOTIFI- CADOS	FHD	DCC	ÓBI- TO	INCI- DÊNCIA
			AUTÓC- TONES	IMPOR- TADOS	TOTAL					
8	Bela Vista do Caroba	3.939	0	0	0	2	0	0	0	0,00
8	Capanema	18.512	0	0	0	10	0	0	0	0,00
8	Dois Vizinhos	36.198	0	2	2	5	0	0	0	0,00
8	Francisco Beltrão	78.957	44	8	52	269	0	0	0	55,73
8	Marmeleiro	13.909	1	1	2	13	0	0	0	7,19
8	Nova Esperança do Sudoeste	5.110	0	0	0	1	0	0	0	0,00
8	Nova Prata do Iguaçu	10.369	0	0	0	3	0	0	0	0,00
8	Pérola D'Oeste	6.764	0	0	0	2	0	0	0	0,00
8	Planalto	13.668	1	5	6	14	0	1	0	7,32
8	Pranchita	5.632	0	0	0	4	0	0	0	0,00
8	Realeza	16.348	24	1	25	95	0	0	0	146,81
8	Renascença	6.810	0	0	0	3	0	0	0	0,00
8	Salto do Lontra	13.672	0	1	1	2	0	0	0	0,00
8	Santa Izabel do Oeste	13.134	0	0	0	1	0	0	0	0,00
8	Santo Antônio do Sudoeste	18.905	0	1	1	11	0	0	0	0,00
9	Foz do Iguaçu	256.081	2.734	6	2.740	6.541	49	24	0	1.067,63
9	Itaipulândia	9.027	2	1	3	7	0	0	0	22,16
9	Matelândia	16.077	11	1	12	71	0	0	0	68,42
9	Medianeira	41.830	86	1	87	332	0	0	0	205,59
9	Missal	10.474	3	2	5	56	0	0	0	28,64
9	Ramilândia	4.134	1	0	1	9	0	0	0	24,19
9	Santa Terezinha de Itaipu	20.834	518	2	520	1.118	1	0	0	2.486,32
9	São Miguel do Iguaçu	25.755	351	1	352	537	0	0	0	1.362,84
9	Serranópolis do Iguaçu	4.568	0	0	0	12	0	0	0	0,00
10	Anahy	2.865	0	0	0	2	0	0	0	0,00
10	Boa Vista da Aparecida	7.911	0	1	1	30	0	0	0	0,00
10	Braganey	5.735	0	0	0	3	0	0	0	0,00
10	Cafelândia	14.551	2	0	2	41	0	0	0	13,74
10	Campo Bonito	4.407	0	0	0	2	0	0	0	0,00
10	Capitão Leônidas Marques	14.936	596	2	598	672	0	0	0	3.990,36
10	Cascavel	286.172	83	26	109	769	0	0	0	29,00
10	Catanduvás	10.208	0	0	0	2	0	0	0	0,00
10	Céu Azul	11.032	1	4	5	36	0	0	0	9,06
10	Corbélia	16.302	2	1	3	25	0	0	0	12,27
10	Diamante do Sul	3.510	0	2	2	5	0	0	0	0,00
10	Formosa do Oeste	7.543	0	0	0	1	0	0	0	0,00
10	Guaraniaçu	14.583	0	1	1	13	0	0	0	0,00
10	Iguatu	2.233	0	0	0	6	0	0	0	0,00
10	Iracema do Oeste	2.578	0	0	0	3	0	0	0	0,00
10	Jesuítas	9.001	0	0	0	8	0	0	0	0,00
10	Lindoeste	5.363	6	0	6	6	0	0	0	111,88
10	Nova Aurora	11.871	1	0	1	22	0	0	0	8,42
10	Quedas do Iguaçu	30.585	0	0	0	1	0	0	0	0,00
10	Santa Lúcia	3.926	4	3	7	18	0	0	0	101,88
10	Santa Tereza do Oeste	10.342	1	2	3	15	0	0	0	9,67
10	Três Barras do Paraná	11.824	0	0	0	2	0	0	0	0,00
10	Vera Cruz do Oeste	8.973	23	3	26	72	0	0	0	256,32
11	Altamira do Paraná	4.306	0	0	0	2	0	0	0	0,00
11	Araruna	13.424	1	0	1	9	0	0	0	7,45
11	Barbosa Ferraz	12.653	0	0	0	1	0	0	0	0,00
11	Boa Esperança	4.568	0	0	0	6	0	0	0	0,00
11	Campina da Lagoa	15.393	0	0	0	5	0	0	0	0,00
11	Campo Mourão	87.287	73	4	77	229	0	1	0	83,63
11	Engenheiro Beltrão	13.920	19	0	19	37	0	0	0	136,49
11	Farol	3.472	0	0	0	1	0	0	0	0,00
11	Fênix	4.802	12	1	13	26	0	0	0	249,90
11	Goioerê	29.024	7	1	8	67	0	0	0	24,12
11	Iretama	10.602	0	0	0	1	0	0	0	0,00
11	Janiópolis	6.536	0	0	0	2	0	0	0	0,00
11	Juranda	7.641	0	0	0	1	0	0	0	0,00
11	Luiziana	7.317	1	0	1	7	0	0	0	13,67
11	Mamborê	13.968	0	2	2	29	0	0	0	0,00

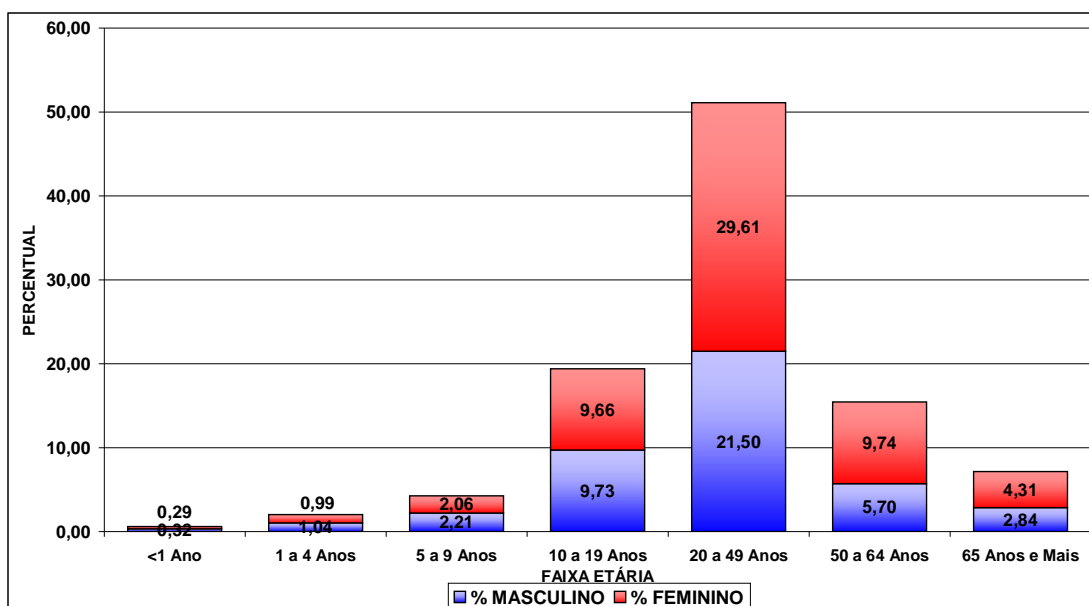
RS	MUNICÍPIOS	POPULAÇÃO	CASOS			NOTIFI- CADOS	FHD	DCC	ÓBI- TO	INCI- DÊNCIA
			AUTÓC- TONES	IMPOR- TADOS	TOTAL					
11	Moreira Sales	12.606	5	1	6	26	0	0	0	39,66
11	Nova Cantu	7.425	0	0	0	1	0	0	0	0,00
11	Peabiru	13.622	0	0	0	13	0	0	0	0,00
11	Quarto Centenário	4.856	57	0	57	103	0	0	0	1.173,81
11	Quinta do Sol	5.085	35	0	35	48	0	0	0	688,30
11	Rancho Alegre D'Oeste	2.847	2	0	2	3	0	0	0	70,25
11	Terra Boa	15.791	1	1	2	16	0	0	0	6,33
11	Ubiratã	21.562	2	2	4	50	0	0	0	9,28
12	Alto Piquiri	10.179	8	0	8	21	0	0	0	78,59
12	Altônia	20.516	202	3	205	434	0	0	0	984,60
12	Brasilândia do Sul	3.209	6	0	6	11	0	0	0	186,97
12	Cafezal do Sul	4.285	1	0	1	3	0	0	0	23,34
12	Cruzeiro do Oeste	20.419	2	0	2	46	0	0	0	9,79
12	Douradina	7.446	2	1	3	16	0	0	0	26,86
12	Esperança Nova	1.970	2	0	2	2	0	0	0	101,52
12	Francisco Alves	6.424	0	0	0	5	0	0	0	0,00
12	Icaraíma	8.839	1	0	1	10	0	0	0	11,31
12	Iporã	14.964	11	0	11	22	0	0	0	73,51
12	Ivaté	7.524	0	0	0	7	0	0	0	0,00
12	Maria Helena	5.956	0	0	0	13	0	0	0	0,00
12	Mariluz	10.224	2	0	2	4	0	0	0	19,56
12	Nova Olímpia	5.506	58	1	59	156	0	0	0	1.053,40
12	Perobal	5.648	0	0	0	10	0	0	0	0,00
12	Pérola	10.208	2	1	3	13	0	0	0	19,59
12	São Jorge do Patrocínio	6.047	3	0	3	5	0	0	0	49,61
12	Tapira	5.834	3	1	4	20	0	0	0	51,42
12	Umuarama	100.716	29	11	40	440	0	0	0	28,79
12	Xambê	6.011	2	0	2	24	0	0	0	33,27
13	Cianorte	69.962	4	4	8	268	0	0	0	5,72
13	Cidade Gaúcha	11.067	0	0	0	24	0	0	0	0,00
13	Guaporema	2.218	1	0	1	18	0	0	0	45,09
13	Indianópolis	4.299	0	0	0	2	0	0	0	0,00
13	Japurá	8.547	8	6	14	44	0	0	0	93,60
13	Jussara	6.613	0	0	0	6	0	0	0	0,00
13	Rondon	9.005	0	0	0	5	0	0	0	0,00
13	São Manoel do Paraná	2.098	0	0	0	2	0	0	0	0,00
13	São Tomé	5.349	0	0	0	4	0	0	0	0,00
13	Tapejara	14.600	0	0	0	8	0	0	0	0,00
13	Tuneiras do Oeste	8.697	1	0	1	14	0	0	0	11,50
14	Alto Paraná	13.662	0	1	1	19	0	0	0	0,00
14	Amaporã	5.444	0	1	1	12	0	0	0	0,00
14	Cruzeiro do Sul	4.563	0	0	0	14	0	0	0	0,00
14	Diamante do Norte	5.524	0	0	0	4	0	0	0	0,00
14	Guairaçá	6.194	1	0	1	22	0	0	0	16,14
14	Inajá	2.988	0	0	0	3	0	0	0	0,00
14	Itaúna do Sul	3.585	0	0	0	3	0	0	0	0,00
14	Loanda	21.211	8	6	14	76	0	0	0	37,72
14	Marilena	6.854	0	0	0	2	0	0	0	0,00
14	Mirador	2.327	0	0	0	4	0	0	0	0,00
14	Nova Aliança do Ivaí	1.433	0	0	0	2	0	0	0	0,00
14	Nova Londrina	13.069	2	0	2	14	0	0	0	15,30
14	Paraíso do Norte	11.781	0	0	0	2	0	0	0	0,00
14	Paranavaí	81.595	78	2	80	313	0	0	0	95,59
14	Planaltina do Paraná	4.095	0	0	0	11	0	0	0	0,00
14	Porto Rico	2.531	0	1	1	1	0	0	0	0,00
14	Querência do Norte	11.749	3	0	3	12	0	0	0	25,53
14	Santa Cruz Monte Castelo	8.093	0	1	1	8	0	0	0	0,00
14	Santa Isabel do Ivaí	8.755	26	5	31	91	0	0	0	296,97
14	Santa Mônica	3.570	0	0	0	1	0	0	0	0,00
14	Santo Antônio do Caiuá	2.732	0	0	0	5	0	0	0	0,00
14	São Carlos do Ivaí	6.352	4	0	4	7	0	0	0	62,97
14	São João do Caiuá	5.909	0	1	1	4	0	0	0	0,00

RS	MUNICÍPIOS	POPULAÇÃO	CASOS			NOTIFI- CADOS	FHD	DCC	ÓBI- TO	INCI- DÊNCIA
			AUTÓC- TONES	IMPOR- TADOS	TOTAL					
14	São Pedro do Paraná	2.494	1	0	1	6	0	0	0	40,10
14	Tamboara	4.664	0	0	0	3	0	0	0	0,00
14	Terra Rica	15.256	0	1	1	25	0	0	0	0,00
15	Ângulo	2.861	1	0	1	10	0	0	0	34,95
15	Astorga	24.704	64	1	65	107	0	0	0	259,07
15	Atalaia	3.913	0	0	0	9	0	0	0	0,00
15	Colorado	22.347	3	1	4	23	0	0	0	13,42
15	Doutor Camargo	5.829	0	2	2	6	0	0	0	0,00
15	Floraí	5.050	4	1	5	7	0	0	0	79,21
15	Floresta	5.921	0	1	1	13	0	0	0	0,00
15	Flórida	2.540	0	0	0	2	0	0	0	0,00
15	Iguaraçu	3.992	0	0	0	7	0	0	0	0,00
15	Itaguajé	4.568	0	0	0	1	0	0	0	0,00
15	Itambé	5.977	0	0	0	14	0	0	0	0,00
15	Ivatuba	3.008	0	0	0	1	0	0	0	0,00
15	Lobato	4.392	0	0	0	6	0	0	0	0,00
15	Mandaguaçu	19.784	4	0	4	49	0	0	0	20,22
15	Mandaguari	32.669	3	4	7	38	0	0	0	9,18
15	Marialva	31.972	8	1	9	90	0	0	0	25,02
15	Maringá	357.117	146	10	156	682	0	0	0	40,88
15	Munhoz de Mello	3.678	0	2	2	18	0	0	0	0,00
15	Nossa Senhora das Graças	3.834	0	0	0	1	0	0	0	0,00
15	Nova Esperança	26.613	4	1	5	110	0	0	0	15,03
15	Ourizona	3.380	0	2	2	4	0	0	0	0,00
15	Paiçandu	35.941	7	0	7	31	0	0	0	19,48
15	Paranacity	10.256	2	0	2	7	0	0	0	19,50
15	Presidente Castelo Branco	4.775	12	0	12	34	0	0	0	251,31
15	Santa Fé	10.436	27	0	27	56	0	0	0	258,72
15	Santo Inácio	5.269	0	1	1	2	0	0	0	0,00
15	São Jorge do Ivaí	5.508	2	0	2	3	0	0	0	36,31
15	Sarandi	82.842	51	2	53	310	0	0	0	61,56
16	Apucarana	120.884	1	13	14	318	0	0	0	0,83
16	Arapongas	104.161	33	19	52	357	0	0	0	31,68
16	Bom Sucesso	6.568	0	1	1	2	0	0	0	0,00
16	Borrazópolis	7.877	0	0	0	1	0	0	0	0,00
16	Califórnia	8.069	0	1	1	10	0	0	0	0,00
16	Cambira	7.236	0	0	0	10	0	0	0	0,00
16	Faxinal	16.317	24	1	25	49	0	0	0	147,09
16	Grandes Rios	6.625	0	0	0	1	0	0	0	0,00
16	Jandaia do Sul	20.283	8	4	12	96	0	0	0	39,44
16	Kaloré	4.503	1	0	1	4	0	0	0	22,21
16	Marilândia do Sul	8.855	0	0	0	3	0	0	0	0,00
16	Marumbi	4.599	0	1	1	6	0	0	0	0,00
16	Mauá da Serra	8.553	0	2	2	9	0	0	0	0,00
16	Novo Itacolomi	2.827	0	0	0	4	0	0	0	0,00
16	Sabáudia	6.095	0	0	0	4	0	0	0	0,00
16	São Pedro do Ivaí	10.164	0	0	0	7	0	0	0	0,00
17	Alvorada do Sul	10.298	117	0	117	392	1	0	0	1.136,14
17	Assaí	16.368	171	7	178	428	0	3	0	1.044,72
17	Bela Vista do Paraíso	15.080	84	1	85	478	0	0	0	557,03
17	Cafeara	2.695	3	1	4	64	0	0	0	111,32
17	Cambé	96.735	292	1	293	2.256	3	1	0	301,86
17	Centenário do Sul	11.178	11	1	12	98	0	0	0	98,41
17	Florestópolis	11.220	62	4	66	499	0	1	0	552,58
17	Guaraci	5.247	1	2	3	108	0	0	0	19,06
17	Ibiporã	48.200	700	54	754	1.669	1	0	1	1.452,28
17	Jaguapitã	12.256	66	2	68	514	0	0	0	538,51
17	Jataizinho	11.859	780	0	780	2.106	1	12	0	6.577,28
17	Londrina	506.645	7.275	7	7.282	12.901	20	15	4	1.435,92
17	Lupionópolis	4.592	2	0	2	186	0	0	0	43,55
17	Miraselva	1.858	0	3	3	37	0	0	0	0,00
17	Pitangueiras	2.814	0	0	0	7	0	0	0	0,00

RS	MUNICÍPIOS	POPULAÇÃO	CASOS			NOTIFI- CADOS	FHD	DCC	ÓBI- TO	INCI- DÊNCIA
			AUTÓC- TONES	IMPOR- TADOS	TOTAL					
17	Porecatu	14.183	1.065	1	1.066	1.476	4	0	0	7.508,99
17	Prado Ferreira	3.434	2	0	2	101	0	0	0	58,24
17	Primeiro de Maio	10.832	17	0	17	128	0	0	0	156,94
17	Rolândia	57.870	384	1	385	869	0	0	0	663,56
17	Sertanópolis	15.637	15	4	19	402	0	0	0	95,93
17	Tamarana	12.232	0	1	1	70	0	0	0	0,00
18	Abatiá	7.753	0	2	2	8	0	0	0	0,00
18	Andirá	20.615	63	4	67	193	0	0	0	305,60
18	Bandeirantes	32.182	166	1	167	454	0	0	0	515,82
18	Congonhinhas	8.279	2	3	5	21	0	0	0	24,16
18	Cornélio Procópio	46.925	2.940	6	2.946	3.172	0	12	1	6.265,32
18	Itambaracá	6.759	31	4	35	77	0	0	0	458,65
18	Leópolis	4.145	14	10	24	148	0	0	0	337,76
18	Nova América da Colina	3.480	8	5	13	26	0	0	0	229,89
18	Nova Fátima	8.153	65	0	65	298	0	0	0	797,25
18	Nova Santa Bárbara	3.911	7	0	7	50	0	0	0	178,98
18	Rancho Alegre	3.955	21	15	36	112	0	0	0	530,97
18	Ribeirão do Pinhal	13.522	154	0	154	249	1	0	0	1.138,88
18	Santa Amélia	3.804	0	0	0	10	0	0	0	0,00
18	Santa Cecília do Pavão	3.646	5	5	10	43	0	0	0	137,14
18	Santa Mariana	12.437	449	7	456	528	0	0	0	3.610,20
18	Santo Antônio do Paraíso	2.412	0	0	0	11	0	0	0	0,00
18	São Jerônimo da Serra	11.336	8	6	14	39	0	0	0	70,57
18	São Sebastião da Amoreira	8.629	180	1	181	319	1	0	0	2.085,99
18	Sapopema	6.736	0	0	0	5	0	0	0	0,00
18	Sertaneja	5.817	111	7	118	217	0	0	0	1.908,20
18	Uraí	11.472	144	4	148	206	0	1	0	1.255,23
19	Barra do Jacaré	2.727	0	1	1	10	0	0	0	0,00
19	Cambará	23.871	401	4	405	780	3	0	1	1.679,86
19	Carlópolis	13.706	70	1	71	109	0	1	1	510,73
19	Figueira	8.293	0	1	1	7	0	0	0	0,00
19	Guapirama	3.886	0	0	0	2	0	0	0	0,00
19	Ibaiti	28.725	1	5	6	62	0	0	0	3,48
19	Jacarezinho	39.093	2.349	0	2.349	4.449	4	10	6	6.008,75
19	Joaquim Távora	10.735	38	5	43	117	0	0	0	353,98
19	Jundiá do Sul	3.433	0	1	1	16	0	0	0	0,00
19	Quatiguá	7.044	1	1	2	35	0	0	0	14,20
19	Ribeirão Claro	10.690	5	0	5	16	0	0	0	46,77
19	Salto do Itararé	5.178	0	0	0	1	0	0	0	0,00
19	Santo Antônio da Platina	42.688	328	13	341	715	0	0	0	768,37
19	São José da Boa Vista	6.511	0	0	0	1	0	0	0	0,00
19	Tomazina	8.788	0	1	1	7	0	0	0	0,00
19	Wenceslau Braz	19.294	0	0	0	1	0	0	0	0,00
20	Assis Chateaubriand	33.028	1	2	3	26	0	0	0	3,03
20	Diamante D'Oeste	5.027	0	0	0	1	0	0	0	0,00
20	Entre Rios do Oeste	3.922	0	0	0	11	0	0	0	0,00
20	Guaira	30.669	233	0	233	547	0	0	0	759,72
20	Marechal Cândido Rondon	46.799	2	1	3	49	0	0	0	4,27
20	Maripá	5.691	2	0	2	56	0	0	0	35,14
20	Nova Santa Rosa	7.625	3	0	3	14	0	0	0	39,34
20	Ouro Verde do Oeste	5.690	0	0	0	1	0	0	0	0,00
20	Palotina	28.692	2	3	5	62	0	0	0	6,97
20	Pato Bragado	4.823	0	1	1	9	0	0	0	0,00
20	Santa Helena	23.425	4	9	13	163	0	0	0	17,08
20	São José das Palmeiras	3.831	0	0	0	3	0	0	0	0,00
20	São Pedro do Iguaçu	6.492	0	0	0	8	0	0	0	0,00
20	Terra Roxa	16.763	0	0	0	18	0	0	0	0,00
20	Toledo	119.353	38	18	56	128	0	0	0	31,84
20	Tupãssi	7.997	1	0	1	5	0	0	0	12,50
21	Curiúva	13.924	0	0	0	2	0	0	0	0,00
21	Ortigueira	23.364	0	1	1	4	0	0	0	0,00
21	Telêmaco Borba	69.878	0	1	1	15	0	0	0	0,00

RS	MUNICÍPIOS	POPULAÇÃO	CASOS			NOTIFI- CADOS	FHD	DCC	ÓBI- TO	INCI- DÊNCIA
			AUTÓC- TONES	IMPOR- TADOS	TOTAL					
21	Ventania	9.967	0	0	0	1	0	0	0	0,00
22	Arapuã	3.554	0	1	1	1	0	0	0	0,00
22	Ariranha do Ivaí	2.453	0	0	0	2	0	0	0	0,00
22	Cruzmaltina	3.162	0	0	0	2	0	0	0	0,00
22	Godoy Moreira	3.337	0	0	0	2	0	0	0	0,00
22	Ivaiporã	31.812	10	2	12	37	0	0	0	31,43
22	Jardim Alegre	12.325	0	2	2	17	0	0	0	0,00
22	Lidianópolis	3.972	65	2	67	162	0	0	0	1.636,46
22	Lunardelli	5.156	0	0	0	9	0	0	0	0,00
22	Rio Branco do Ivaí	3.897	0	0	0	5	0	0	0	0,00
22	Rosário do Ivaí	5.586	0	0	0	3	0	0	0	0,00
22	São João do Ivaí	11.523	0	0	0	1	0	0	0	0,00

FONTE: SESA/SVS/DEVA/DVDTV/Coordenação do Programa Estadual de Controle da Dengue

NOTA: Dados populacionais resultados do CENSO 2010 - IBGE.

* Dados enviados até 10 de Junho de 2011

Foram suprimidos municípios onde não houve notificação de suspeitos de dengue.