



SITUAÇÃO DA DENGUE NO PARANÁ – 2014/2015
Informe técnico 18 – Período 2014/2015 – Semana 31/2014 a 19/2015
Atualizado em 16/05/2015 às 17h

Neste Informe, a Secretaria de Estado da Saúde do Paraná apresenta a situação da dengue com os dados do novo período de acompanhamento epidemiológico do agravo com dados a partir da semana epidemiológica 31 a 53 de 2014 até 19 de 2015 para conhecimento e aplicação da informação e tomada das medidas de controle necessárias conforme comportamento do agravo.

PERÍODO DA SEMANA 31/2014 A 19/2015

DENGUE – PARANÁ 2014/2015*

Período
2014/2015

MUNICÍPIOS COM NOTIFICAÇÃO REGIONAIS COM NOTIFICAÇÃO	342
MUNICÍPIOS COM CASOS CONFIRMADOS REGIONAIS COM CASOS CONFIRMADOS	22
MUNICÍPIOS COM CASOS AUTÓCTONES REGIONAIS COM CASOS AUTÓCTONES	284
MUNICÍPIOS COM CASOS AUTÓCTONES REGIONAIS COM CASOS AUTÓCTONES	229
MUNICÍPIOS COM CASOS AUTÓCTONES REGIONAIS COM CASOS AUTÓCTONES	19
(2ª, 3ª, 4ª, 7ª, 8ª, 9ª, 10ª, 11ª, 12ª, 13ª, 14ª, 15ª, 16ª, 17ª, 18ª, 19ª, 20ª, 21ª e 22ª)	
TOTAL DE CASOS	19.122
TOTAL DE CASOS AUTÓCTONES	17.918
TOTAL DE CASOS IMPORTADOS	1.204
TOTAL DE NOTIFICADOS	68.939

Situação 2014/2015

Foram notificados¹ da semana 31/2014 (primeira semana de agosto) a semana 19/2015, 68.939 casos suspeitos de dengue com 19.122 confirmados, 16.368 por laboratório, sendo 17.918 casos autóctones e 1.204 casos importados, destes 20.612 foram descartados.

Na Figura 1 a distribuição dos casos notificados e confirmados (autóctones e importados) de Dengue no Paraná.



Figura 1 – Total de casos notificados (acima da coluna) e confirmados de dengue por semana epidemiológica de início dos sintomas, Paraná – Período semana 31/2014 a 19/2015.

Devido à coleta de amostra para exame laboratorial para dengue ser a partir do sexto dia após o início dos sintomas e em algumas situações há dificuldade de coleta que é realizada tardiamente, faz com que mude o comportamento nas últimas semanas apresentadas na Figura 1.

¹ Dados da Planilha Paralela do Estado/PR comparados com SINAN ON LINE.

Quanto à classificação final (Tabela 1), dos 68.939 notificados, 29.205 (42,4%) permanecem em investigação, 18.847 (27,3%) foram confirmados como Dengue, com confirmação de 215 casos de Dengue com Sinais de Alarme (DSA), 60 casos de Dengue Grave (DG) e ocorreram 14 óbitos por dengue grave no período.

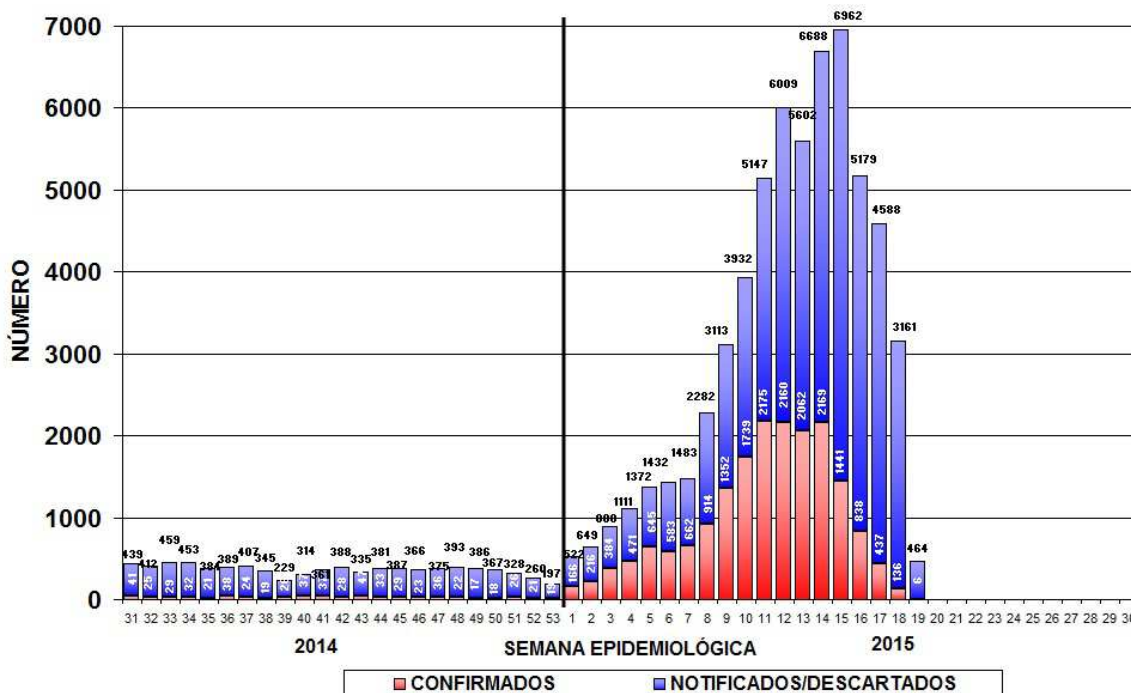
Tabela 1 – Classificação final por critério de encerramento dos casos de dengue, Paraná, semana 31/2014 a 19/2015.

Classificação Final	Critério de encerramento		Total
	Laboratorial (%)	Clínico-epidemiológico (%)	
Dengue	16.093 (85,4%)	2.754 (14,6%)	18.847
Dengue com Sinais de Alarme (D S A)	215	-	215
Dengue Grave (D G)	60	-	60
Descartados	-	-	20.612
Em andamento/investigação	-	-	29.205
Total	16.368 (23,7%)	2.754 (4,0%)	68.939

Fonte: Sala de Situação em Saúde/SVS/SESA

A incidência no Estado é de 162,93 casos por 100.000 hab. (17.918/10.997.462hab.), considerada situação de alerta (100 a 300 casos/100.000 hab.) pelo Ministério da Saúde.

Podemos observar da Figura 2 (e Tabela 3), que no período da semana 31/2014 a 19/2015, dos 399 municípios do Paraná, 229 (57,4%) que tiveram ocorrência de caso(s) autóctone(s) com incidência variando de 16.674,93 a 1,35 casos por 100.000 habitantes. São municípios da maior para a menor incidência:

São João do Caiuá, Jataizinho, Rio Bom, Borrazópolis, Santo Antônio do Caiuá, Itaúna do Sul, Presidente Castelo Branco, Uraí, Santa Isabel do Ivaí, Loanda, Rancho Alegre D'Oeste, Marilândia do Sul, São Pedro do Paraná, Paranapoema, Dois Vizinhos, Abatiá, Sertãozinho, Nova Esperança, Cruzmaltina, Bela Vista do Paraíso, Nova Aliança do Ivaí, Brasilândia do Sul, Iracema do Oeste, São Manoel do Paraná, Itambaracá, São Jorge do Ivaí, Atalaia, Andirá, Tupãssi, Marechal Cândido Rondon, Assis Chateaubriand, Alto Piquiri, Ivaté, Paranacity, Alto Paraná, Santo Antônio da Platina, Porto Rico, Astorga, Palotina, Xambê, Perobal, Boa Esperança do Iguaçu, Douradina, Tapejara, Cafezal do Sul, Diamante do Norte, Porecatu, Santa Tereza do Oeste, Maripá, Quarto Centenário, Iporá, Terra Roxa, Mauá da Serra, Tamboara, Santa Mariana, Icaraíma, Bandeirantes, Uniflor, Siqueira Campos, Altônia, Jesuítas, Rolândia, Cruzeiro do Oeste, Terra Rica, Maria Helena, Quinta do Sol, São Jorge do Patrocínio, Floresta, Paçandu, São Miguel do Iguaçu, Janiópolis, Inajá, Céu Azul, Guairá, Ibiporã, Califórnia, Foz do Iguaçu, Campina da Lagoa, Querência do Norte, Cambe, Cambará, Ribeirão Claro, Marilena, Toledo, Paraíso do Norte, Florai, Sabáudia, Amaporã, Boa Vista da Aparecida, Flórida, Marialva, Cruzeiro do Sul, Paranavaí, Assai, Santa Cruz Monte Castelo, Juranda, Tapira, Pitangueiras, Jandaia do Sul, Londrina, Cianorte, Goioerê, Alvorada do Sul, São José das Palmeiras, Quedas do Iguaçu, Farol, Mandaguari, Faxinal, Jacarezinho, Santa Terezinha de Itaipu, São Jorge D'Oeste, Vera Cruz do Oeste, Mariluz, Pérola, Nova Londrina, Munhoz de Mello, Mamborê, Carlópolis, Quatro Pontes, Lupionópolis, Jardim Alegre, Maringá, Salto do Lontra, Planaltina do Paraná, Florestópolis, Kaloré, Primeiro de Maio, Corbélia, Esperança Nova, Campo Mourão, Umuarama, Verê, Guaporema, Ourizona, Serranópolis do Iguaçu, Jaguapitã, Altamira do Paraná, Roncador, Centenário do Sul, Tuneiras do Oeste, Guairaçá, São Pedro do Iguaçu, Marmeleiro, São Pedro do Ivaí, Guaraci, Cafeara, Arapongas, Moreira Sales, Novo Itacolomi, Sertaneja, Medianeira, Luiziana, Boa Esperança, Iretama, Itaguajé, Guaraniaçu, Nova Santa Rosa, Adrianópolis, Francisco Alves, Itaipulândia, Mandaguaiçu, Lindoeste, Ivaiporã, Santo Inácio, Ubitatã, Cornélio Procopio, São Tomé, Cidade Gaúcha, Santa Helena, Entre Rios do Oeste, Realeza, Cruzeiro do Iguaçu, Apucarana, Espigão Alto do Iguaçu, Peabiru, Mirador, Marumbi, Fênix, Formosa do Oeste, Sarandi, Engenheiro Beltrão, Nova Olímpia, Anahy, Nova Aurora, Ângulo, Doutor Camargo, São Carlos do Ivaí, Cascavel, Nova Cantu, Prado Ferreira, Santa Cecília do Pavão, Santa Fé, Santa Amélia, Santa Mônica, Cafelândia, Nossa Senhora das Graças, Nova Fátima, Leopoldina, Barbosa Ferraz, Francisco Beltrão, Indianópolis, Araruna, Colorado, Pato Bragado, Diamante D'Oeste, Mercedes, Missal, Rosário do Ivaí, Pranchita, São João do Ivaí, Ouro Verde do Oeste, Grandes Rios, Bom Sucesso, Jussara, Nova Tebas, Pato Branco, Jaguariaíva, Rondon, Barracão, Nova Prata do Iguaçu, Tamarana, Santa Izabel do Oeste, Capitão Leônidas Marques, Matelândia, Wenceslau Braz, Arapoti, Palmas, Irati e Telêmaco Borba.

Os municípios com maior número de casos notificados são Londrina (7.013), Foz do Iguaçu (3.877) e Maringá (3.050). Os municípios com maior número de casos confirmados são: Londrina (1.101), São João do Caiuá (1.018), e Dois Vizinhos (975).



Figura 2 – Classificação dos municípios segundo incidência de dengue por 100.000 habitantes – Paraná – semana 31/2014 a 19/2015*.

A SESA chama a atenção para o Serviço de Alerta Climático de Dengue do Laboratório de Climatologia da UFPR disponível no endereço www.laboclima.ufpr.br referente à semana 04/2015 para que os municípios identifiquem sua situação de risco para a condição favorável à proliferação do mosquito da dengue e intensifiquem as medidas de controle necessárias, principalmente os municípios do Oeste, Noroeste e Norte. O Litoral, embora não infestado, deve também desenvolver medidas imediatas para redução da capacidade de infestação eliminando possibilidades de criadouros (acúmulo de água parada).

O Laboratório de Climatologia (UFPR/LABOCLIMA), fornece informações sobre as condições climáticas favoráveis ao desenvolvimento do mosquito *Aedes aegypti*, e apresenta semanalmente os graus de risco para o desenvolvimento do vetor, contribuindo para o planejamento das atividades desse controle pelos municípios.

Para mais detalhes sobre as informações climáticas acesse o endereço citado acima.

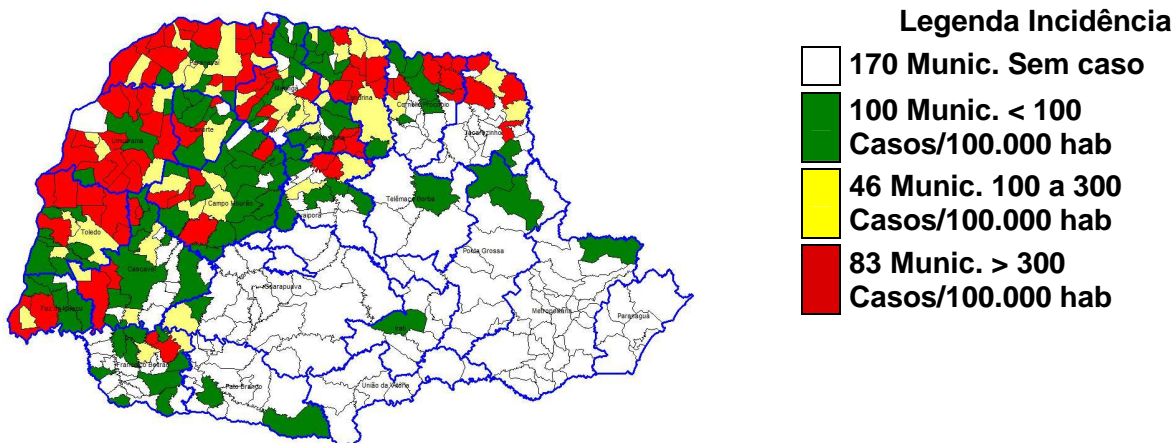
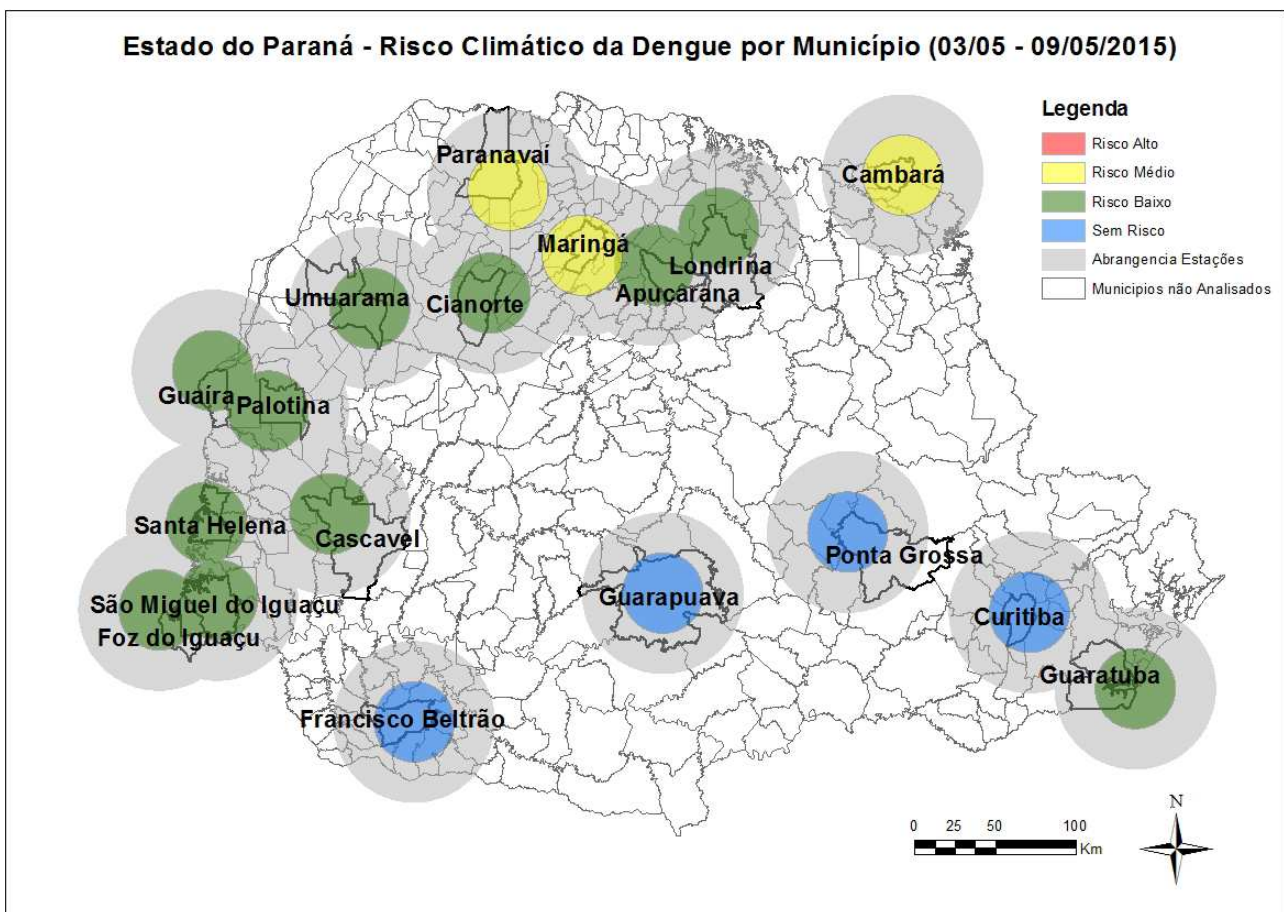

Fonte: Laboclima/UFPR

Das 18 estações meteorológicas avaliadas com relação as condições climáticas favoráveis à reprodução e desenvolvimento de focos (criadouros) e dispersão do mosquito *Aedes aegypti* **três (03)** apresentam **médio risco**. A SESA alerta para o fato de oito (08) estações estarem com médio risco para proliferação do mosquito transmissor da Dengue (vide Figura acima).

Na Tabela 2, podemos observar a incidência por Regional de Saúde no período da semana 31/2014 a 19/2015. Em 19 Regionais de Saúde (86,4%) há transmissão autóctone.

Tabela 2 – Número de casos de dengue, notificados, dengue grave (DG), dengue com sinais de alarme (DSA), óbitos e incidência por 100.000 habitantes por Regional de Saúde, Paraná – 2014/2015*

REGIONAL DE SAÚDE	POPULAÇÃO	CASOS			NOTIFICADOS	DSA	DG	ÓBITOS	INCIDÊNCIA
		AUTÓC	IMPORT	TOTAL					
1ª RS – Paranaguá	281.270	0	5	5	49	0	0	0	0,00
2ª RS – Metropolitana	3.429.885	4	63	67	820	1	0	0	0,12
3ª RS – Ponta Grossa	607.984	5	1	6	98	0	0	0	0,82
4ª RS – Irati	169.125	1	0	1	24	0	0	0	0,59
5ª RS – Guarapuava	456.989	0	6	6	114	0	0	0	0,00
6ª RS – União da Vitória	172.998	0	2	2	13	0	0	0	0,00
7ª RS – Pato Branco	261.289	11	22	33	218	0	0	0	4,21
8ª RS – Francisco Beltrão	352.333	1.079	76	1.155	2.462	0	0	0	306,24
9ª RS – Foz do Iguaçu	403.411	1.048	55	1.103	4.917	16	10	0	259,78
10ª RS – Cascavel	532.909	421	116	537	2.678	13	2	0	79,00
11ª RS – Campo Mourão	341.425	465	67	532	2.962	0	3	0	136,19
12ª RS – Umuarama	275.238	989	20	1.009	4.275	18	8	2	359,33
13ª RS – Cianorte	151.299	320	23	343	1.320	0	0	0	211,50
14ª RS – Paranavaí	271.732	3.043	186	3.229	6.357	1	2	2	1.119,85
15ª RS – Maringá	782.186	2.078	66	2.144	7.897	5	3	5	265,67
16ª RS – Apucarana	366.566	1.010	133	1.143	3.805	0	0	1	275,53
17ª RS – Londrina	920.266	3.301	84	3.385	18.353	64	15	1	358,70
18ª RS – Cornélio Procopio	230.949	1.233	61	1.294	3.596	5	1	0	533,88
19ª RS – Jacarezinho	288.487	732	91	823	3.236	63	0	0	253,74
20ª RS – Toledo	379.246	2.078	87	2.165	5.185	29	16	3	547,93
21ª RS – Telêmaco Borba	181.838	1	7	8	74	0	0	0	0,55
22ª RS – Ivaiporã	140.037	99	33	132	486	0	0	0	70,70
TOTAL PARANÁ	10.997.462	17.918	1.204	19.122	68.939	215	60	14	162,93

FONTE: Sala de Situação da Dengue/SVS/SESA

NOTA: Dados populacionais resultados do CENSO 2013 – IBGE estimativa para TCU.

Quanto à distribuição etária dos casos confirmados, 49,43% concentraram-se na faixa etária de 20 a 49 anos, seguida pela faixa etária de 10 a 19 anos com 15,88% dos casos. O sexo feminino é o mais atingido nas faixas etárias acima de 9 anos (Figura 3).



Figura 3 – Distribuição proporcional de casos confirmados de dengue por faixa etária e sexo, semana epidemiológica de início dos sintomas 31/2014 a 19/2015, Paraná – 2014/2015.

TABELA 3 – Número de casos confirmados autóctones, importados, total de confirmados e notificados de Dengue, Dengue Grave (DG), Dengue com Sinais de Alarme (DSA), óbitos e incidência (de autóctones) por 100.000 habitantes por município – Paraná – 2014/2015*

RS	MUNICÍPIOS	POPULAÇÃO	CASOS			NOTIFI- CADOS	DSA	DG	ÓBI- TO	INCI- DÊNCIA
			AUTÓC- TONES	IMPOR- TADOS	TOTAL					
1	Antonina	19.412	0	1	1	1	0	0	0	0,00
1	Guaraqueçaba	8.012	0	0	0	0	0	0	0	0,00
1	Guaratuba	34.338	0	0	0	3	0	0	0	0,00
1	Matinhos	31.690	0	0	0	0	0	0	0	0,00
1	Morretes	16.325	0	0	0	1	0	0	0	0,00
1	Paranaguá	148.232	0	3	3	43	0	0	0	0,00
1	Pontal do Paraná	23.261	0	1	1	1	0	0	0	0,00
2	Adrianópolis	6.416	4	6	10	11	0	0	0	62,34
2	Agudos do Sul	8.797	0	0	0	0	0	0	0	0,00
2	Almirante Tamandaré	110.256	0	1	1	5	0	0	0	0,00
2	Araucária	129.209	0	0	0	0	0	0	0	0,00
2	Balsa Nova	12.059	0	0	0	0	0	0	0	0,00
2	Bocaiúva do Sul	11.826	0	0	0	0	0	0	0	0,00
2	Campina Grande do Sul	41.060	0	1	1	20	0	0	0	0,00
2	Campo do Tenente	7.550	0	0	0	0	0	0	0	0,00
2	Campo Largo	120.730	0	1	1	1	0	0	0	0,00
2	Campo Magro	26.755	0	0	0	1	0	0	0	0,00
2	Cerro Azul	17.619	0	0	0	0	0	0	0	0,00
2	Colombo	227.220	0	1	1	12	0	0	0	0,00
2	Contenda	17.067	0	0	0	0	0	0	0	0,00
2	Curitiba	1.848.943	0	39	39	681	1	0	0	0,00
2	Doutor Ulysses	5.837	0	0	0	0	0	0	0	0,00
2	Fazenda Rio Grande	89.037	0	0	0	1	0	0	0	0,00
2	Itaperuçu	25.974	0	0	0	0	0	0	0	0,00
2	Lapa	47.023	0	0	0	0	0	0	0	0,00
2	Mandirituba	24.112	0	0	0	0	0	0	0	0,00
2	Piên	11.956	0	0	0	0	0	0	0	0,00
2	Pinhais	124.528	0	5	5	29	0	0	0	0,00
2	Piraquara	101.053	0	0	0	0	0	0	0	0,00
2	Quatro Barras	21.417	0	0	0	1	0	0	0	0,00
2	Quitandinha	18.089	0	0	0	0	0	0	0	0,00
2	Rio Branco do Sul	31.947	0	0	0	0	0	0	0	0,00
2	Rio Negro	32.911	0	0	0	0	0	0	0	0,00
2	São José dos Pinhais	287.792	0	9	9	58	0	0	0	0,00
2	Tijucas do Sul	15.575	0	0	0	0	0	0	0	0,00
2	Tunas do Paraná	7.127	0	0	0	0	0	0	0	0,00
3	Arapoti	27.170	1	0	1	36	0	0	0	3,68
3	Carambeí	20.863	0	0	0	3	0	0	0	0,00
3	Castro	70.086	0	0	0	0	0	0	0	0,00
3	Ipiranga	14.809	0	0	0	0	0	0	0	0,00
3	Ivaí	13.451	0	0	0	0	0	0	0	0,00
3	Jaguariaíva	34.096	4	0	4	22	0	0	0	11,73
3	Palmeira	33.469	0	0	0	2	0	0	0	0,00
3	Piraí do Sul	24.613	0	0	0	0	0	0	0	0,00
3	Ponta Grossa	331.084	0	1	1	24	0	0	0	0,00
3	Porto Amazonas	4.727	0	0	0	0	0	0	0	0,00
3	São João do Triunfo	14.462	0	0	0	0	0	0	0	0,00
3	Sengés	19.154	0	0	0	11	0	0	0	0,00
4	Fernandes Pinheiro	6.008	0	0	0	1	0	0	0	0,00
4	Guamiranga	8.343	0	0	0	0	0	0	0	0,00
4	Imbituva	30.359	0	0	0	3	0	0	0	0,00
4	Inácio Martins	11.282	0	0	0	0	0	0	0	0,00
4	Irati	58.957	1	0	1	16	0	0	0	1,70
4	Mallet	13.475	0	0	0	2	0	0	0	0,00
4	Rebouças	14.752	0	0	0	1	0	0	0	0,00
4	Rio Azul	14.809	0	0	0	1	0	0	0	0,00
4	Teixeira Soares	11.140	0	0	0	0	0	0	0	0,00

RS	MUNICÍPIOS	POPULAÇÃO	CASOS			NOTIFI- CADOS	DSA	DG	ÓBI- TO	INCI- DÊNCIA
			AUTÓC- TONES	IMPOR- TADOS	TOTAL					
5	Boa Ventura de São Roque	6.702	0	1	1	3	0	0	0	0,00
5	Campina do Simão	4.130	0	0	0	0	0	0	0	0,00
5	Candói	15.657	0	0	0	0	0	0	0	0,00
5	Cantagalo	13.396	0	0	0	12	0	0	0	0,00
5	Foz do Jordão	5.346	0	0	0	0	0	0	0	0,00
5	Goioxim	7.590	0	0	0	2	0	0	0	0,00
5	Guarapuava	175.779	0	1	1	14	0	0	0	0,00
5	Laranjal	6.384	0	0	0	0	0	0	0	0,00
5	Laranjeiras do Sul	31.936	0	0	0	27	0	0	0	0,00
5	Marquinho	4.965	0	0	0	1	0	0	0	0,00
5	Nova Laranjeiras	12.010	0	0	0	4	0	0	0	0,00
5	Palmital	14.780	0	1	1	1	0	0	0	0,00
5	Pinhão	31.617	0	0	0	9	0	0	0	0,00
5	Pitanga	32.841	0	1	1	10	0	0	0	0,00
5	Porto Barreiro	3.640	0	0	0	3	0	0	0	0,00
5	Prudentópolis	50.983	0	1	1	12	0	0	0	0,00
5	Reserva do Iguaçu	7.697	0	0	0	1	0	0	0	0,00
5	Rio Bonito do Iguaçu	13.524	0	0	0	4	0	0	0	0,00
5	Turvo	13.937	0	1	1	3	0	0	0	0,00
5	Virmond	4.075	0	0	0	8	0	0	0	0,00
6	Antônio Olinto	7.567	0	0	0	1	0	0	0	0,00
6	Bituruna	16.416	0	1	1	3	0	0	0	0,00
6	Cruz Machado	18.702	0	0	0	1	0	0	0	0,00
6	General Carneiro	14.039	0	0	0	2	0	0	0	0,00
6	Paula Freitas	5.700	0	0	0	2	0	0	0	0,00
6	Paulo Frontin	7.219	0	0	0	0	0	0	0	0,00
6	Porto Vitória	4.138	0	0	0	1	0	0	0	0,00
6	São Mateus do Sul	43.750	0	1	1	2	0	0	0	0,00
6	União da Vitória	55.467	0	0	0	1	0	0	0	0,00
7	Bom Sucesso do Sul	3.372	0	0	0	0	0	0	0	0,00
7	Chopinzinho	20.077	0	2	2	6	0	0	0	0,00
7	Clevelândia	17.501	0	0	0	0	0	0	0	0,00
7	Coronel Domingos Soares	7.525	0	0	0	0	0	0	0	0,00
7	Coronel Vivida	22.035	0	0	0	5	0	0	0	0,00
7	Honório Serpa	5.902	0	1	1	1	0	0	0	0,00
7	Itapejara D'Oeste	11.211	0	2	2	2	0	0	0	0,00
7	Mangueirinha	17.402	0	1	1	5	0	0	0	0,00
7	Mariópolis	6.529	0	0	0	0	0	0	0	0,00
7	Palmas	46.294	1	0	1	5	0	0	0	2,16
7	Pato Branco	77.230	10	14	24	188	0	0	0	12,95
7	São João	10.777	0	2	2	6	0	0	0	0,00
7	Saudade do Iguaçu	5.293	0	0	0	0	0	0	0	0,00
7	Sulina	3.366	0	0	0	0	0	0	0	0,00
7	Vitorino	6.775	0	0	0	0	0	0	0	0,00
8	Ampére	18.281	0	0	0	14	0	0	0	0,00
8	Barracão	10.143	1	2	3	5	0	0	0	9,86
8	Bela Vista do Caroba	3.926	0	0	0	5	0	0	0	0,00
8	Boa Esperança do Iguaçu	2.763	21	1	22	71	0	0	0	760,04
8	Bom Jesus do Sul	3.824	0	0	0	0	0	0	0	0,00
8	Capanema	19.182	0	3	3	45	0	0	0	0,00
8	Cruzeiro do Iguaçu	4.383	2	12	14	44	0	0	0	45,63
8	Dois Vizinhos	38.385	975	0	975	1.498	0	0	0	2.540,05
8	Enéas Marques	6.223	0	2	2	3	0	0	0	0,00
8	Flor da Serra do Sul	4.822	0	0	0	2	0	0	0	0,00
8	Francisco Beltrão	84.437	19	8	27	297	0	0	0	22,50
8	Manfrinópolis	3.053	0	0	0	0	0	0	0	0,00
8	Marmeleiro	14.397	11	1	12	66	0	0	0	76,40
8	Nova Esperança do Sudoeste	5.218	0	0	0	0	0	0	0	0,00
8	Nova Prata do Iguaçu	10.698	1	0	1	53	0	0	0	9,35
8	Pérola D'Oeste	6.822	0	0	0	2	0	0	0	0,00
8	Pinhal de São Bento	2.724	0	0	0	1	0	0	0	0,00
8	Planalto	13.964	0	3	3	7	0	0	0	0,00
8	Pranchita	5.643	1	3	4	11	0	0	0	17,72

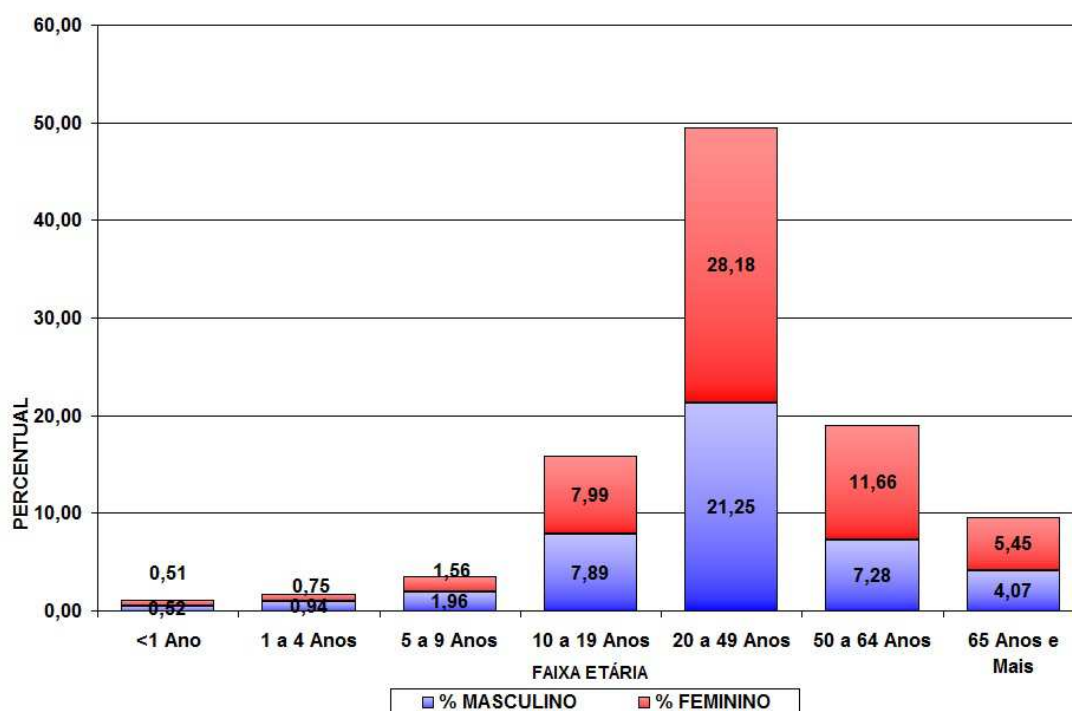
RS	MUNICÍPIOS	POPULAÇÃO	CASOS			NOTIFI- CADOS	DSA	DG	ÓBI- TO	INCI- DÊNCIA
			AUTÓC- TONES	IMPOR- TADOS	TOTAL					
8	Realeza	16.932	8	3	11	42	0	0	0	47,25
8	Renascença	6.989	0	0	0	2	0	0	0	0,00
8	Salgado Filho	4.287	0	1	1	5	0	0	0	0,00
8	Salto do Lontra	14.357	17	4	21	79	0	0	0	118,41
8	Santa Izabel do Oeste	13.908	1	0	1	10	0	0	0	7,19
8	Santo Antônio do Sudoeste	19.748	0	0	0	9	0	0	0	0,00
8	São Jorge D'Oeste	9.313	15	26	41	107	0	0	0	161,07
8	Verê	7.911	7	7	14	84	0	0	0	88,48
9	Foz do Iguaçu	263.508	871	33	904	3.877	15	10	0	330,54
9	Itaipulândia	9.869	6	8	14	35	0	0	0	60,80
9	Matelândia	17.026	1	2	3	29	0	0	0	5,87
9	Medianeira	44.149	30	4	34	239	0	0	0	67,95
9	Missal	10.813	2	6	8	104	0	0	0	18,50
9	Ramilândia	4.332	0	0	0	1	0	0	0	0,00
9	Santa Terezinha de Itaipu	22.127	36	0	36	226	1	0	0	162,70
9	São Miguel do Iguaçu	26.920	98	2	100	389	0	0	0	364,04
9	Serranópolis do Iguaçu	4.667	4	0	4	17	0	0	0	85,71
10	Anahy	2.929	1	0	1	22	0	0	0	34,14
10	Boa Vista da Aparecida	8.028	19	7	26	78	0	0	0	236,67
10	Braganey	5.799	0	1	1	11	0	0	0	0,00
10	Cafelândia	16.020	4	1	5	40	0	0	0	24,97
10	Campo Bonito	4.361	0	0	0	9	0	0	0	0,00
10	Capitão Leônidas Marques	15.592	1	3	4	16	0	0	0	6,41
10	Cascavel	305.615	89	58	147	1.196	7	1	0	29,12
10	Catanduvas	10.467	0	1	1	16	0	0	0	0,00
10	Céu Azul	11.528	40	2	42	202	0	0	0	346,98
10	Corbélia	16.954	18	2	20	95	0	0	0	106,17
10	Diamante do Sul	3.583	0	2	2	3	0	0	0	0,00
10	Espigão Alto do Iguaçu	4.642	2	1	3	5	0	0	0	43,08
10	Formosa do Oeste	7.468	3	7	10	35	0	0	0	40,17
10	Guaraniaçu	14.372	9	4	13	77	0	0	0	62,62
10	Ibema	6.306	0	0	0	6	0	0	0	0,00
10	Iguatu	2.299	0	1	1	5	0	0	0	0,00
10	Iracema do Oeste	2.564	44	0	44	96	0	0	0	1.716,07
10	Jesuítas	9.072	45	8	53	124	0	1	0	496,03
10	Lindoeste	5.309	3	0	3	8	0	0	0	56,51
10	Nova Aurora	11.786	4	4	8	33	0	0	0	33,94
10	Quedas do Iguaçu	32.393	57	1	58	183	0	0	0	175,96
10	Santa Lúcia	3.997	0	0	0	6	0	0	0	0,00
10	Santa Tereza do Oeste	10.548	68	2	70	257	1	0	0	644,67
10	Três Barras do Paraná	12.196	0	1	1	18	0	0	0	0,00
10	Vera Cruz do Oeste	9.081	14	10	24	137	5	0	0	154,17
11	Altamira do Paraná	3.754	3	0	3	20	0	0	0	79,91
11	Araruna	13.926	3	1	4	16	0	0	0	21,54
11	Barbosa Ferraz	12.683	3	7	10	211	0	0	0	23,65
11	Boa Esperança	4.559	3	2	5	27	0	0	0	65,80
11	Campina da Lagoa	15.463	50	3	53	306	0	0	0	323,35
11	Campo Mourão	91.648	91	10	101	507	0	0	0	99,29
11	Corumbataí do Sul	3.887	0	1	1	8	0	0	0	0,00
11	Engenheiro Beltrão	14.298	5	2	7	68	0	0	0	34,97
11	Farol	3.456	6	3	9	47	0	0	0	173,61
11	Fênix	4.917	2	1	3	17	0	0	0	40,68
11	Goioerê	29.743	57	5	62	434	0	0	0	191,64
11	Iretama	10.773	7	1	8	57	0	2	0	64,98
11	Janiópolis	6.341	23	0	23	67	0	1	0	362,72
11	Juranda	7.755	16	4	20	66	0	0	0	206,32
11	Luiziana	7.487	5	2	7	23	0	0	0	66,78
11	Mamborê	14.095	18	1	19	76	0	0	0	127,70
11	Moreira Sales	12.800	9	5	14	62	0	0	0	70,31
11	Nova Cantu	7.023	2	2	4	13	0	0	0	28,48
11	Peabiru	14.087	6	4	10	235	0	0	0	42,59
11	Quarto Centenário	4.887	30	2	32	128	0	0	0	613,87
11	Quinta do Sol	5.077	21	2	23	104	0	0	0	413,63

RS	MUNICÍPIOS	POPULAÇÃO	CASOS			NOTIFI- CADOS	DSA	DG	ÓBI- TO	INCI- DÊNCIA
			AUTOC- TONES	IMPOR- TADOS	TOTAL					
11	Rancho Alegre D'Oeste	2.868	84	0	84	230	0	0	0	2.928,87
11	Roncador	11.365	9	0	9	59	0	0	0	79,19
11	Terra Boa	16.562	0	4	4	78	0	0	0	0,00
11	Ubiratã	21.971	12	5	17	103	0	0	0	54,62
12	Alto Paraíso	3.159	0	0	0	20	0	0	0	0,00
12	Alto Piquiri	10.350	119	0	119	329	0	0	0	1.149,76
12	Altônia	21.489	107	0	107	408	11	0	0	497,93
12	Brasilândia do Sul	3.136	54	0	54	79	0	2	0	1.721,94
12	Cafezal do Sul	4.334	32	0	32	70	0	0	0	738,35
12	Cruzeiro do Oeste	21.107	102	0	102	358	4	1	0	483,25
12	Douradina	8.007	60	0	60	129	2	0	0	749,34
12	Esperança Nova	1.946	2	0	2	13	0	0	0	102,77
12	Francisco Alves	6.483	4	0	4	56	0	0	0	61,70
12	Icaraíma	8.809	45	0	45	104	0	0	0	510,84
12	Iporã	15.078	91	0	91	305	0	0	0	603,53
12	Ivaté	7.901	87	0	87	273	1	0	0	1.101,13
12	Maria Helena	6.034	25	0	25	56	0	0	0	414,32
12	Mariluz	10.526	15	1	16	115	0	0	0	142,50
12	Nova Olímpia	5.733	2	0	2	27	0	0	0	34,89
12	Perobal	5.923	46	0	46	92	0	0	0	776,63
12	Pérola	10.765	15	0	15	60	0	0	0	139,34
12	São Jorge do Patrocínio	6.088	25	1	26	107	0	1	1	410,64
12	Tapira	5.906	12	0	12	87	0	2	0	203,18
12	Umuarama	106.387	95	18	113	1.498	0	1	1	89,30
12	Xambê	6.077	51	0	51	89	0	1	0	839,23
13	Cianorte	75.360	147	3	150	808	0	0	0	195,06
13	Cidade Gaúcha	11.800	6	3	9	60	0	0	0	50,85
13	Guaporema	2.289	2	3	5	18	0	0	0	87,37
13	Indianópolis	4.456	1	1	2	10	0	0	0	22,44
13	Japurá	9.020	0	2	2	16	0	0	0	0,00
13	Jussara	6.897	1	1	2	25	0	0	0	14,50
13	Rondon	9.391	1	1	2	24	0	0	0	10,65
13	São Manoel do Paraná	2.170	37	0	37	64	0	0	0	1.705,07
13	São Tomé	5.595	3	3	6	15	0	0	0	53,62
13	Tapejara	15.434	115	6	121	265	0	0	0	745,11
13	Tuneiras do Oeste	8.887	7	0	7	15	0	0	0	78,77
14	Alto Paraná	14.334	141	9	150	309	0	0	0	983,68
14	Amaporã	5.815	14	5	19	74	0	0	0	240,76
14	Cruzeiro do Sul	4.656	10	1	11	64	0	0	0	214,78
14	Diamante do Norte	5.540	38	1	39	78	0	0	0	685,92
14	Guairaçá	6.468	5	3	8	40	0	0	0	77,30
14	Inajá	3.100	11	0	11	21	0	0	0	354,84
14	Itaúna do Sul	3.476	117	11	128	194	0	0	0	3.365,94
14	Jardim Olinda	1.424	0	0	0	1	0	0	0	0,00
14	Loanda	22.288	688	8	696	1.322	0	1	1	3.086,86
14	Marilena	7.100	22	1	23	172	0	0	0	309,86
14	Mirador	2.355	1	0	1	20	0	0	0	42,46
14	Nova Aliança do Ivaí	1.500	28	0	28	49	0	0	0	1.866,67
14	Nova Londrina	13.452	18	3	21	147	0	0	0	133,81
14	Paraíso do Norte	12.661	35	14	49	57	0	0	0	276,44
14	Paranapoema	2.980	76	1	77	280	0	0	0	2.550,34
14	Paranavaí	85.643	183	10	193	960	0	0	0	213,68
14	Planaltina do Paraná	4.250	5	9	14	67	0	0	0	117,65
14	Porto Rico	2.605	24	5	29	40	0	0	0	921,31
14	Querência do Norte	12.171	39	11	50	171	0	0	0	320,43
14	Santa Cruz Monte Castelo	8.222	17	16	33	152	0	0	0	206,76
14	Santa Isabel do Ivaí	8.935	284	41	325	549	0	0	0	3.178,51
14	Santa Mônica	3.780	1	14	15	34	0	0	0	26,46
14	Santo Antônio do Caiuá	2.774	106	6	112	152	0	0	0	3.821,20
14	São Carlos do Ivaí	6.668	2	0	2	34	0	0	0	29,99
14	São João do Caiuá	6.051	1.009	9	1.018	1.085	0	1	1	16.674,93
14	São Pedro do Paraná	2.506	65	3	68	55	1	0	0	2.593,77
14	Tamboara	4.915	28	3	31	61	0	0	0	569,68

RS	MUNICÍPIOS	POPULAÇÃO	CASOS			NOTIFI- CADOS	DSA	DG	ÓBI- TO	INCI- DÊNCIA
			AUTOC- TONES	IMPOR- TADOS	TOTAL					
14	Terra Rica	16.063	76	2	78	169	0	0	0	473,14
15	Ângulo	2.954	1	0	1	5	0	1	1	33,85
15	Astorga	25.745	220	2	222	392	0	0	1	854,53
15	Atalaia	4.010	59	0	59	122	0	0	0	1.471,32
15	Colorado	23.402	5	5	10	52	0	0	0	21,37
15	Doutor Camargo	6.024	2	1	3	5	0	0	0	33,20
15	Floraí	5.149	13	0	13	21	0	0	0	252,48
15	Floresta	6.324	25	4	29	209	3	0	1	395,32
15	Flórida	2.650	6	0	6	35	0	0	0	226,42
15	Iguaraçu	4.205	0	1	1	24	0	0	0	0,00
15	Itaguajé	4.659	3	3	6	20	0	0	0	64,39
15	Itambé	6.173	0	1	1	5	0	0	0	0,00
15	Ivatuba	3.159	0	0	0	0	0	0	0	0,00
15	Lobato	4.626	0	2	2	12	0	0	0	0,00
15	Mandaguaçu	21.156	12	0	12	113	0	0	0	56,72
15	Mandaguari	34.006	59	12	71	278	0	0	0	173,50
15	Marialva	33.794	73	1	74	254	0	0	0	216,01
15	Maringá	385.753	464	17	481	3.050	1	1	1	120,28
15	Munhoz de Mello	3.857	5	3	8	29	0	0	0	129,63
15	Nossa Senhora das Graças	4.053	1	0	1	19	0	0	0	24,67
15	Nova Esperança	27.678	563	2	565	1.568	0	0	0	2.034,11
15	Ourizona	3.482	3	4	7	40	0	0	0	86,16
15	Paiçandu	38.385	149	0	149	436	0	0	1	388,17
15	Paranacity	10.863	107	3	110	274	0	0	0	984,99
15	Presidente Castelo Branco	5.056	167	5	172	348	0	1	0	3.303,01
15	Santa Fé	11.158	3	1	4	37	0	0	0	26,89
15	Santa Inês	1.804	0	0	0	0	0	0	0	0,00
15	Santo Inácio	5.455	3	0	3	11	0	0	0	55,00
15	São Jorge do Ivaí	5.671	90	0	90	175	1	0	0	1.587,02
15	Sarandi	88.365	32	0	32	339	0	0	0	36,21
15	Uniflor	2.570	13	0	13	24	0	0	0	505,84
16	Apucarana	128.058	57	35	92	450	0	0	0	44,51
16	Arapongas	112.198	79	41	120	919	0	0	0	70,41
16	Bom Sucesso	6.866	1	1	2	23	0	0	0	14,56
16	Borrazópolis	7.724	300	0	300	595	0	0	1	3.884,00
16	Califórnia	8.423	28	9	37	97	0	0	0	332,42
16	Cambira	7.603	0	3	3	27	0	0	0	0,00
16	Faxinal	17.006	28	7	35	174	0	0	0	164,65
16	Grandes Rios	6.515	1	1	2	21	0	0	0	15,35
16	Jandaia do Sul	21.057	42	8	50	341	0	0	0	199,46
16	Kaloré	4.511	5	5	10	29	0	0	0	110,84
16	Marilândia do Sul	9.088	238	0	238	589	0	0	0	2.618,84
16	Marumbi	4.745	2	2	4	37	0	0	0	42,15
16	Mauá da Serra	9.355	55	0	55	141	0	0	0	587,92
16	Novo Itacolomi	2.906	2	4	6	48	0	0	0	68,82
16	Rio Bom	3.385	148	0	148	208	0	0	0	4.372,23
16	Sabáudia	6.462	16	10	26	81	0	0	0	247,60
16	São Pedro do Ivaí	10.664	8	7	15	25	0	0	0	75,02
17	Alvorada do Sul	10.869	20	10	30	484	0	0	0	184,01
17	Assaí	16.436	34	5	39	262	0	0	0	206,86
17	Bela Vista do Paraíso	15.565	299	0	299	1.193	0	1	0	1.920,98
17	Cafeara	2.833	2	0	2	38	0	0	0	70,60
17	Cambé	102.222	327	7	334	1.950	1	0	0	319,89
17	Centenário do Sul	11.382	9	0	9	231	0	0	0	79,07
17	Florestópolis	11.328	13	0	13	188	0	0	0	114,76
17	Guaraci	5.373	4	4	8	99	0	0	0	74,45
17	Ibiporã	51.255	174	2	176	1.194	1	1	1	339,48
17	Jaguapitã	12.939	11	3	14	148	0	0	0	85,01
17	Jataizinho	12.387	577	0	577	1.539	14	11	0	4.658,11
17	Londrina	537.566	1.065	36	1.101	7.013	44	2	0	198,12
17	Lupionópolis	4.805	6	1	7	181	0	0	0	124,87
17	Miraselva	1.896	0	7	7	59	0	0	0	0,00
17	Pitangueiras	3.004	6	4	10	81	0	0	0	199,73

RS	MUNICÍPIOS	POPULAÇÃO	CASOS			NOTIFI- CADOS	DSA	DG	ÓBI- TO	INCI- DÊNCIA
			AUTÓC- TONES	IMPOR- TADOS	TOTAL					
17	Porecatu	14.203	92	0	92	454	0	0	0	647,75
17	Prado Ferreira	3.614	1	2	3	58	0	0	0	27,67
17	Primeiro de Maio	11.199	12	1	13	404	0	0	0	107,15
17	Rolândia	61.837	305	1	306	1.407	0	0	0	493,23
17	Sertanópolis	16.255	343	1	344	1.233	2	0	0	2.110,12
17	Tamarana	13.298	1	0	1	137	2	0	0	7,52
18	Abatiá	7.881	179	12	191	304	0	0	0	2.271,29
18	Andirá	20.988	289	9	298	777	3	0	0	1.376,98
18	Bandeirantes	32.800	167	8	175	987	0	0	0	509,15
18	Congonhinhas	8.648	0	0	0	14	0	0	0	0,00
18	Cornélio Procópio	48.420	26	13	39	172	0	0	0	53,70
18	Itambaracá	6.887	113	2	115	250	1	0	0	1.640,77
18	Leópolis	4.200	1	3	4	52	0	0	0	23,81
18	Nova América da Colina	3.560	0	0	0	3	0	0	0	0,00
18	Nova Fátima	8.363	2	1	3	99	0	0	0	23,91
18	Nova Santa Bárbara	4.106	0	0	0	19	0	0	0	0,00
18	Rancho Alegre	4.018	0	0	0	16	0	0	0	0,00
18	Ribeirão do Pinhal	13.740	0	1	1	38	0	0	0	0,00
18	Santa Amélia	3.769	1	1	2	30	1	0	0	26,53
18	Santa Cecília do Pavão	3.654	1	0	1	13	0	0	0	27,37
18	Santa Mariana	12.562	69	4	73	126	0	0	0	549,28
18	Santo Antônio do Paraíso	2.387	0	0	0	0	0	0	0	0,00
18	São Jerônimo da Serra	11.588	0	1	1	9	0	0	0	0,00
18	São Sebastião da Amoreira	8.917	0	2	2	34	0	0	0	0,00
18	Sapopema	6.912	0	0	0	0	0	0	0	0,00
18	Sertaneja	5.820	4	0	4	32	0	0	0	68,73
18	Uraí	11.729	381	4	385	621	0	1	0	3.248,36
19	Barra do Jacaré	2.813	0	1	1	29	0	0	0	0,00
19	Cambará	24.928	78	14	92	311	7	0	0	312,90
19	Carlópolis	14.239	18	4	22	68	0	0	0	126,41
19	Conselheiro Mairinck	3.794	0	0	0	0	0	0	0	0,00
19	Figueira	8.364	0	1	1	1	0	0	0	0,00
19	Guapirama	3.968	0	1	1	7	0	0	0	0,00
19	Ibaiti	30.242	0	5	5	21	0	0	0	0,00
19	Jaboti	5.135	0	0	0	1	0	0	0	0,00
19	Jacarezinho	40.221	66	25	91	472	1	0	0	164,09
19	Japira	5.058	0	1	1	2	0	0	0	0,00
19	Joaquim Távora	11.347	0	3	3	37	0	0	0	0,00
19	Jundiá do Sul	3.483	0	0	0	4	0	0	0	0,00
19	Pinhalão	6.409	0	0	0	1	0	0	0	0,00
19	Quatiguá	7.344	0	1	1	19	0	0	0	0,00
19	Ribeirão Claro	10.956	34	19	53	140	0	0	0	310,33
19	Salto do Itararé	5.246	0	0	0	5	0	0	0	0,00
19	Santana do Itararé	5.315	0	2	2	13	0	0	0	0,00
19	Santo Antônio da Platina	44.754	436	11	447	1.533	55	0	0	974,21
19	São José da Boa Vista	6.596	0	0	0	0	0	0	0	0,00
19	Siqueira Campos	19.661	99	2	101	557	0	0	0	503,53
19	Tomazina	8.776	0	0	0	6	0	0	0	0,00
19	Wenceslau Braz	19.838	1	1	2	9	0	0	0	5,04
20	Assis Chateaubriand	33.988	411	7	418	1.201	0	1	1	1.209,25
20	Diamante D'Oeste	5.223	1	0	1	15	0	0	0	19,15
20	Entre Rios do Oeste	4.202	2	1	3	26	0	0	0	47,60
20	Guaíra	32.190	110	1	111	569	0	0	0	341,72
20	Marechal Cândido Rondon	49.773	629	12	641	954	2	10	2	1.263,74
20	Maripá	5.810	36	10	46	176	2	0	0	619,62
20	Mercedes	5.316	1	4	5	27	0	0	0	18,81
20	Nova Santa Rosa	7.994	5	4	9	62	0	0	0	62,55
20	Ouro Verde do Oeste	5.927	1	3	4	23	0	0	0	16,87
20	Palotina	30.327	257	9	266	421	0	0	0	847,43
20	Pato Bragado	5.170	1	1	2	12	2	0	0	19,34
20	Quatro Pontes	3.963	5	4	9	30	0	0	0	126,17
20	Santa Helena	24.895	12	6	18	203	0	0	0	48,20
20	São José das Palmeiras	3.880	7	0	7	24	0	0	0	180,41

RS	MUNICÍPIOS	POPULAÇÃO	CASOS			NOTIFI- CADOS	DSA	DG	ÓBI- TO	INCI- DÊNCIA
			AUTÓC- TONES	IMPOR- TADOS	TOTAL					
20	São Pedro do Iguaçu	6.495	5	0	5	29	2	0	0	76,98
20	Terra Roxa	17.402	103	0	103	187	0	0	0	591,89
20	Toledo	128.448	382	23	405	957	9	0	0	297,40
20	Tupãssi	8.243	110	2	112	269	12	5	0	1.334,47
21	Curiúva	14.620	0	0	0	1	0	0	0	0,00
21	Imbaú	12.087	0	0	0	0	0	0	0	0,00
21	Ortigueira	23.646	0	0	0	5	0	0	0	0,00
21	Reserva	26.268	0	0	0	0	0	0	0	0,00
21	Telêmaco Borba	74.270	1	7	8	68	0	0	0	1,35
21	Tibagi	20.184	0	0	0	0	0	0	0	0,00
21	Ventania	10.763	0	0	0	0	0	0	0	0,00
22	Arapuã	3.513	0	1	1	13	0	0	0	0,00
22	Ariranha do Ivaí	2.421	0	0	0	0	0	0	0	0,00
22	Cândido de Abreu	16.633	0	0	0	7	0	0	0	0,00
22	Cruzmaltina	3.185	62	3	65	108	0	0	0	1.946,62
22	Godoy Moreira	3.315	0	2	2	7	0	0	0	0,00
22	Ivaiporã	32.699	18	25	43	171	0	0	0	55,05
22	Jardim Alegre	12.371	15	1	16	108	0	0	0	121,25
22	Lidianópolis	3.891	0	0	0	2	0	0	0	0,00
22	Lunardelli	5.193	0	0	0	10	0	0	0	0,00
22	Manoel Ribas	13.610	0	0	0	11	0	0	0	0,00
22	Mato Rico	3.765	0	0	0	0	0	0	0	0,00
22	Nova Tebas	7.100	1	0	1	4	0	0	0	14,08
22	Rio Branco do Ivaí	4.056	0	1	1	2	0	0	0	0,00
22	Rosário do Ivaí	5.509	1	0	1	3	0	0	0	18,15
22	Santa Maria do Oeste	11.315	0	0	0	0	0	0	0	0,00
22	São João do Ivaí	11.461	2	0	2	40	0	0	0	17,45

FONTE: Sala de Situação da Dengue/ SVS/ SESA

NOTA: Dados populacionais resultados do CENSO 2013 – IBGE estimativa para TCU.

* Dados considerados até 15 de Maio de 2015

Foram suprimidos municípios onde não houve notificação de suspeitos de dengue.
Alguns municípios apresentaram correção de informações.