



DENGUE – Informe técnico 10/2011

*Atualizado em 18/03/2011

Neste Informe a Secretaria de Estado da Saúde do Paraná–SESA faz um alerta aos municípios considerados de alto e médio risco de ocorrência de epidemia de dengue, segundo condição vetorial (Índice de Infestação Predial) e ocorrência de casos autóctones.

Os 12 municípios de alto risco são: São Miguel do Iguaçu, Florestópolis, Astorga, Cambé, Leópolis, Bela Vista do Paraíso, Maripá, Medianeira, Marialva, Paçandu, Cascavel e Sarandi. Todos apresentam Índice de Infestação Predial igual ou superior a 4,0% e ocorrência de casos autóctones, o que caracteriza circulação viral.

A SESA também identificou 25 municípios que apresentam Índice de Infestação Predial entre 1,0% a 3,9% e ocorrência de casos autóctones, sendo os mesmos classificados como de médio risco: Ribeirão do Pinhal, São Sebastião da Amoreira, Nova Santa Bárbara, Uraí, Nova Fátima, Guaporema, Guaíra, Sertaneja, Santo Antônio da Platina, Bandeirantes, Quarto Centenário, Guaraci, Amaporã, São Carlos do Ivaí, Rolândia, Nova Santa Rosa, Sertanópolis, Vera Cruz do Oeste, Alvorada do Sul, Arapongas, Ubitatã, Maringá, Nova Esperança, Cianorte e Toledo.

O objetivo principal é orientar a adoção de medidas de controle buscando prevenir e minimizar o impacto do agravo uma vez que se for adotadas de imediato isso poderá ser conseguido. O envolvimento dos gestores estaduais (diretores regionais) e municipais (prefeitos e secretários municipais de saúde), aliados à força participativa da população, adotando medidas oportunas e eficazes trarão resultado positivo.

SITUAÇÃO

Até a data de 18/03/2011 foram notificados 23.540 casos suspeitos de dengue com 4.532 confirmados sendo 4.389 casos autóctones e 143 casos importados. A 17ª Regional de Saúde (RS)– Londrina e o município de Londrina que apresentam maior número de casos confirmados, dos 2.496 casos da regional, 2.085 são do município.

Quatro municípios concentram 78,5% (3.557) dos casos de dengue do Estado: Londrina (2.085), Jacarezinho (575), Foz do Iguaçu (484) e Cornélio Procópio (413).

Os municípios com maior número de notificações são Londrina – 17ª RS (7.434), Jacarezinho – 19ª RS (2.543) e Foz do Iguaçu – 9ªRS (2.193).

Os municípios com maior incidência por 100.000 habitantes são Jacarezinho (1.470,85/100.000 hab), Cornélio Procópio (878,00/100.000 hab) e Jataizinho (860,11/100.000 hab).

Informado 37 casos graves, sendo 22 Dengue Com Complicação (DCC) e 15 Febre Hemorrágica da Dengue (FHD) e 9 óbitos, conforme QUADRO 1.

ATÉ A SEMANA 11/2011*

DENGUE – PARANÁ 2011*

| | |
|--|--------|
| MUNICÍPIOS COM NOTIFICAÇÃO | 247 |
| REGIONAIS COM NOTIFICAÇÃO | 22 |
| MUNICÍPIOS COM CASOS CONFIRMADOS | 99 |
| REGIONAIS COM CASOS CONFIRMADOS | 18 |
| MUNICÍPIOS COM CASOS AUTÓCTONES | 71 |
| REGIONAIS COM CASOS AUTÓCTONES | 13 |
| (8ª, 9ª, 10ª, 11ª, 13ª, 14ª, 15, 16ª 17ª, 18ª, 19ª, 20ª e 22ª) | |
| TOTAL DE CASOS | 4.532 |
| TOTAL DE CASOS AUTÓCTONES | 4.389 |
| TOTAL DE CASOS IMPORTADOS | 143 |
| TOTAL DE NOTIFICADOS | 23.540 |

QUADRO 1 – DENGUE – CASOS GRAVES – PARANÁ 2011*

| RS | MUNICÍPIO | FHD | | DCC | |
|-------|-------------------|-------|--------|-------|--------|
| | | CASOS | ÓBITOS | CASOS | ÓBITOS |
| 17 | Londrina | 9 | 1 | 10 | 1 |
| 17 | Porecatu | 2 | - | - | - |
| 18 | Cornélio Procópio | - | - | 7 | - |
| 19 | Cambará | 1 | 1 | - | - |
| 19 | Carlópolis | - | - | 1 | 1 |
| 19 | Jacarezinho | 3 | 2 | 4 | 3 |
| TOTAL | | 15 | 4 | 22 | 5 |

Conforme “Boletim Climático Informativo N° 10/2011” do Laboratório de Climatologia (UFPR /LABOCLIMA) disponível no endereço www.laboclima.ufpr.br, que fornece informações sobre as condições climáticas favoráveis ao desenvolvimento do mosquito *Aedes aegypti*, apresenta os graus de risco para o desenvolvimento do vetor (vide mapa abaixo).

Para mais detalhamentos sobre as informações climáticas acesse o endereço citado acima.

TABELA 1 – NÚMERO DE CASOS DE DENGUE, NOTIFICADOS, FEBRE HEMORRÁGICA DA DENGUE (FHD), DENGUE COM COMPLICAÇÃO (DCC), ÓBITOS E INCIDÊNCIA POR 100.000 HABITANTES POR REGIONAL DE SAÚDE, PARANÁ – 2011*

| REGIONAL DE SAÚDE | POPULAÇÃO | CASOS | | | NOTIFICADOS | FHD | DCC | ÓBITOS | INCIDÊNCIA |
|----------------------------|-------------------|--------------|------------|--------------|---------------|-----------|-----------|----------|--------------|
| | | AUTÓC | IMPORT | TOTAL | | | | | |
| 1ª RS – Paranaguá | 265.362 | 0 | 1 | 1 | 19 | 0 | 0 | 0 | - |
| 2ª RS – Metropolitana | 3.218.580 | 0 | 14 | 14 | 172 | 0 | 0 | 0 | - |
| 3ª RS – Ponta Grossa | 575.560 | 0 | 0 | 0 | 9 | 0 | 0 | 0 | - |
| 4ª RS – Irati | 161.037 | 0 | 0 | 0 | 8 | 0 | 0 | 0 | - |
| 5ª RS – Guarapuava | 441.281 | 0 | 0 | 0 | 11 | 0 | 0 | 0 | - |
| 6ª RS – União da Vitória | 165.317 | 0 | 0 | 0 | 4 | 0 | 0 | 0 | - |
| 7ª RS – Pato Branco | 249.755 | 0 | 2 | 2 | 15 | 0 | 0 | 0 | - |
| 8ª RS – Francisco Beltrão | 337.750 | 2 | 7 | 9 | 113 | 0 | 0 | 0 | 0,59 |
| 9ª RS – Foz do Iguaçu | 388.780 | 586 | 12 | 598 | 2.584 | 0 | 0 | 0 | 150,73 |
| 10ª RS – Cascavel | 507.194 | 83 | 5 | 88 | 584 | 0 | 0 | 0 | 16,36 |
| 11ª RS – Campo Mourão | 334.254 | 11 | 4 | 15 | 163 | 0 | 0 | 0 | 3,29 |
| 12ª RS – Umuarama | 265.131 | 0 | 2 | 2 | 289 | 0 | 0 | 0 | - |
| 13ª RS – Cianorte | 142.455 | 2 | 0 | 2 | 232 | 0 | 0 | 0 | 1,40 |
| 14ª RS – Paranavaí | 260.630 | 14 | 8 | 22 | 327 | 0 | 0 | 0 | 5,37 |
| 15ª RS – Maringá | 733.459 | 40 | 10 | 50 | 713 | 0 | 0 | 0 | 5,45 |
| 16ª RS – Apucarana | 346.950 | 6 | 8 | 14 | 371 | 0 | 0 | 0 | 1,73 |
| 17ª RS – Londrina | 871.233 | 2.482 | 14 | 2.496 | 12.366 | 11 | 10 | 2 | 284,88 |
| 18ª RS – Cornélio Procopio | 225.968 | 490 | 17 | 507 | 2.094 | 0 | 7 | 0 | 216,84 |
| 19ª RS – Jacarezinho | 277.999 | 659 | 27 | 686 | 3.147 | 4 | 5 | 7 | 237,05 |
| 20ª RS – Toledo | 358.677 | 13 | 11 | 24 | 291 | 0 | 0 | 0 | 3,62 |
| 21ª RS – Telêmaco Borba | 172.918 | 0 | 1 | 1 | 14 | 0 | 0 | 0 | - |
| 22ª RS – Ivaiporã | 139.311 | 1 | 0 | 1 | 14 | 0 | 0 | 0 | 0,72 |
| TOTAL PARANÁ | 10.439.601 | 4.389 | 143 | 4.532 | 23.540 | 15 | 22 | 9 | 42,04 |

FONTE: SESA/SVS/DEVA/DVDTV/Coordenação do Programa Estadual de Controle da Dengue

NOTA: Dados populacionais resultados do CENSO 2010 – IBGE.

MAPA 1 – CLASSIFICAÇÃO DOS MUNICÍPIOS SEGUNDO INCIDÊNCIA POR 100.000 HABITANTES E CLASSIFICAÇÃO DE ALERTA CLIMÁTICO À DENGUE – PARANÁ 2011*



TABELA 2 – NÚMERO DE CASOS CONFIRMADOS AUTÓCTONES, IMPORTADOS, TOTAL DE CONFIRMADOS E NOTIFICADOS DE DENGUE, FEBRE HEMORRÁGICA DA DENGUE (FHD), DENGUE COM COMPLICAÇÃO (DCC), ÓBITOS E INCIDÊNCIA (DE AUTÓCTONES) POR 100.000 HABITANTES POR MUNICÍPIO – PARANÁ – 2011*

| RS | MUNICÍPIOS | POPULAÇÃO | CASOS | | | NOTIFI- CADOS | FHD | DCC | ÓBI- TO | INCI- DÊNCIA |
|----|---------------------------|-----------|-----------------|-----------------|-------|------------------|-----|-----|------------|-----------------|
| | | | AUTÓC- TONES | IMPOR- TADOS | TOTAL | | | | | |
| 1 | Guaratuba | 32.088 | 0 | 1 | 1 | 1 | 0 | 0 | 0 | 0,00 |
| 1 | Morretes | 15.718 | 0 | 0 | 0 | 8 | 0 | 0 | 0 | 0,00 |
| 1 | Paranaguá | 140.450 | 0 | 0 | 0 | 10 | 0 | 0 | 0 | 0,00 |
| 2 | Araucária | 119.207 | 0 | 2 | 2 | 3 | 0 | 0 | 0 | 0,00 |
| 2 | Colombo | 213.027 | 0 | 0 | 0 | 1 | 0 | 0 | 0 | 0,00 |
| 2 | Curitiba | 1.746.896 | 0 | 11 | 11 | 161 | 0 | 0 | 0 | 0,00 |
| 2 | Fazenda Rio Grande | 81.687 | 0 | 0 | 0 | 1 | 0 | 0 | 0 | 0,00 |
| 2 | Piên | 11.214 | 0 | 0 | 0 | 1 | 0 | 0 | 0 | 0,00 |
| 2 | Pinhais | 117.166 | 0 | 1 | 1 | 5 | 0 | 0 | 0 | 0,00 |
| 3 | Ipiranga | 14.153 | 0 | 0 | 0 | 1 | 0 | 0 | 0 | 0,00 |
| 3 | Palmeira | 32.125 | 0 | 0 | 0 | 1 | 0 | 0 | 0 | 0,00 |
| 3 | Ponta Grossa | 311.697 | 0 | 0 | 0 | 7 | 0 | 0 | 0 | 0,00 |
| 4 | Irati | 56.288 | 0 | 0 | 0 | 7 | 0 | 0 | 0 | 0,00 |
| 4 | Rebouças | 14.176 | 0 | 0 | 0 | 1 | 0 | 0 | 0 | 0,00 |
| 5 | Guarapuava | 167.463 | 0 | 0 | 0 | 4 | 0 | 0 | 0 | 0,00 |
| 5 | Laranjeiras do Sul | 30.783 | 0 | 0 | 0 | 2 | 0 | 0 | 0 | 0,00 |
| 5 | Palmital | 14.870 | 0 | 0 | 0 | 1 | 0 | 0 | 0 | 0,00 |
| 5 | Pinhão | 30.233 | 0 | 0 | 0 | 1 | 0 | 0 | 0 | 0,00 |
| 5 | Pitanga | 32.645 | 0 | 0 | 0 | 1 | 0 | 0 | 0 | 0,00 |
| 5 | Rio Bonito do Iguaçu | 13.660 | 0 | 0 | 0 | 2 | 0 | 0 | 0 | 0,00 |
| 6 | Cruz Machado | 18.043 | 0 | 0 | 0 | 1 | 0 | 0 | 0 | 0,00 |
| 6 | São Mateus do Sul | 41.257 | 0 | 0 | 0 | 1 | 0 | 0 | 0 | 0,00 |
| 6 | União da Vitória | 52.753 | 0 | 0 | 0 | 2 | 0 | 0 | 0 | 0,00 |
| 7 | Coronel Vivida | 21.737 | 0 | 1 | 1 | 2 | 0 | 0 | 0 | 0,00 |
| 7 | Mangueirinha | 17.041 | 0 | 0 | 0 | 3 | 0 | 0 | 0 | 0,00 |
| 7 | Palmas | 42.887 | 0 | 0 | 0 | 3 | 0 | 0 | 0 | 0,00 |
| 7 | Pato Branco | 72.373 | 0 | 0 | 0 | 6 | 0 | 0 | 0 | 0,00 |
| 7 | Saudade do Iguaçu | 5.007 | 0 | 1 | 1 | 1 | 0 | 0 | 0 | 0,00 |
| 8 | Barracão | 9.737 | 0 | 0 | 0 | 1 | 0 | 0 | 0 | 0,00 |
| 8 | Capanema | 18.512 | 0 | 0 | 0 | 2 | 0 | 0 | 0 | 0,00 |
| 8 | Dois Vizinhos | 36.198 | 0 | 1 | 1 | 3 | 0 | 0 | 0 | 0,00 |
| 8 | Francisco Beltrão | 78.957 | 0 | 4 | 4 | 72 | 0 | 0 | 0 | 0,00 |
| 8 | Marmeleiro | 13.909 | 0 | 1 | 1 | 3 | 0 | 0 | 0 | 0,00 |
| 8 | Nova Prata do Iguaçu | 10.369 | 0 | 0 | 0 | 1 | 0 | 0 | 0 | 0,00 |
| 8 | Pérola D'Oeste | 6.764 | 0 | 0 | 0 | 2 | 0 | 0 | 0 | 0,00 |
| 8 | Pranchita | 5.632 | 0 | 0 | 0 | 1 | 0 | 0 | 0 | 0,00 |
| 8 | Realeza | 16.348 | 2 | 1 | 3 | 22 | 0 | 0 | 0 | 12,23 |
| 8 | Salto do Lontra | 13.672 | 0 | 0 | 0 | 3 | 0 | 0 | 0 | 0,00 |
| 8 | Santa Izabel do Oeste | 13.134 | 0 | 0 | 0 | 1 | 0 | 0 | 0 | 0,00 |
| 8 | Santo Antônio do Sudoeste | 18.905 | 0 | 0 | 0 | 2 | 0 | 0 | 0 | 0,00 |
| 9 | Foz do Iguaçu | 256.081 | 478 | 6 | 484 | 2193 | 0 | 0 | 0 | 186,66 |
| 9 | Itaipulândia | 9.027 | 0 | 0 | 0 | 2 | 0 | 0 | 0 | 0,00 |
| 9 | Matelândia | 16.077 | 0 | 0 | 0 | 16 | 0 | 0 | 0 | 0,00 |
| 9 | Medianeira | 41.830 | 6 | 1 | 7 | 68 | 0 | 0 | 0 | 14,34 |
| 9 | Missal | 10.474 | 1 | 2 | 3 | 28 | 0 | 0 | 0 | 9,55 |
| 9 | Santa Terezinha de Itaipu | 20.834 | 69 | 2 | 71 | 154 | 0 | 0 | 0 | 331,19 |
| 9 | São Miguel do Iguaçu | 25.755 | 32 | 1 | 33 | 116 | 0 | 0 | 0 | 124,25 |
| 9 | Serranópolis do Iguaçu | 4.568 | 0 | 0 | 0 | 7 | 0 | 0 | 0 | 0,00 |
| 10 | Anahy | 2.865 | 0 | 0 | 0 | 3 | 0 | 0 | 0 | 0,00 |
| 10 | Boa Vista da Aparecida | 7.911 | 0 | 0 | 0 | 5 | 0 | 0 | 0 | 0,00 |

| RS | MUNICÍPIOS | POPULAÇÃO | CASOS | | | NOTIFI- CADOS | FHD | DCC | ÓBI- TO | INCI- DÊNCIA |
|----|--------------------------|-----------|-----------------|-----------------|-------|------------------|-----|-----|------------|-----------------|
| | | | AUTÓC- TONES | IMPOR- TADOS | TOTAL | | | | | |
| 10 | Cafelândia | 14.551 | 1 | 0 | 1 | 20 | 0 | 0 | 0 | 6,87 |
| 10 | Capitão Leônidas Marques | 14.936 | 75 | 1 | 76 | 206 | 0 | 0 | 0 | 502,14 |
| 10 | Cascavel | 286.172 | 6 | 1 | 7 | 273 | 0 | 0 | 0 | 2,10 |
| 10 | Catanduvas | 10.208 | 0 | 0 | 0 | 2 | 0 | 0 | 0 | 0,00 |
| 10 | Céu Azul | 11.032 | 0 | 0 | 0 | 11 | 0 | 0 | 0 | 0,00 |
| 10 | Corbélia | 16.302 | 0 | 1 | 1 | 19 | 0 | 0 | 0 | 0,00 |
| 10 | Diamante do Sul | 3.510 | 0 | 1 | 1 | 1 | 0 | 0 | 0 | 0,00 |
| 10 | Guaraniaçu | 14.583 | 0 | 0 | 0 | 5 | 0 | 0 | 0 | 0,00 |
| 10 | Iguatu | 2.233 | 0 | 0 | 0 | 4 | 0 | 0 | 0 | 0,00 |
| 10 | Iracema do Oeste | 2.578 | 0 | 0 | 0 | 2 | 0 | 0 | 0 | 0,00 |
| 10 | Jesuítas | 9.001 | 0 | 0 | 0 | 6 | 0 | 0 | 0 | 0,00 |
| 10 | Nova Aurora | 11.871 | 0 | 0 | 0 | 6 | 0 | 0 | 0 | 0,00 |
| 10 | Santa Tereza do Oeste | 10.342 | 0 | 1 | 1 | 6 | 0 | 0 | 0 | 0,00 |
| 10 | Três Barras do Paraná | 11.824 | 0 | 0 | 0 | 1 | 0 | 0 | 0 | 0,00 |
| 10 | Vera Cruz do Oeste | 8.973 | 1 | 0 | 1 | 14 | 0 | 0 | 0 | 11,14 |
| 11 | Altamira do Paraná | 4.306 | 0 | 0 | 0 | 1 | 0 | 0 | 0 | 0,00 |
| 11 | Araruna | 13.424 | 0 | 0 | 0 | 3 | 0 | 0 | 0 | 0,00 |
| 11 | Barbosa Ferraz | 12.653 | 0 | 0 | 0 | 1 | 0 | 0 | 0 | 0,00 |
| 11 | Boa Esperança | 4.568 | 0 | 0 | 0 | 2 | 0 | 0 | 0 | 0,00 |
| 11 | Campo Mourão | 87.287 | 8 | 2 | 10 | 69 | 0 | 0 | 0 | 9,17 |
| 11 | Engenheiro Beltrão | 13.920 | 0 | 0 | 0 | 4 | 0 | 0 | 0 | 0,00 |
| 11 | Goioerê | 29.024 | 0 | 0 | 0 | 16 | 0 | 0 | 0 | 0,00 |
| 11 | Iretama | 10.602 | 0 | 0 | 0 | 1 | 0 | 0 | 0 | 0,00 |
| 11 | Janiópolis | 6.536 | 0 | 0 | 0 | 1 | 0 | 0 | 0 | 0,00 |
| 11 | Luiziana | 7.317 | 0 | 0 | 0 | 2 | 0 | 0 | 0 | 0,00 |
| 11 | Mamborê | 13.968 | 0 | 2 | 2 | 16 | 0 | 0 | 0 | 0,00 |
| 11 | Moreira Sales | 12.606 | 0 | 0 | 0 | 3 | 0 | 0 | 0 | 0,00 |
| 11 | Nova Cantu | 7.425 | 0 | 0 | 0 | 1 | 0 | 0 | 0 | 0,00 |
| 11 | Peabiru | 13.622 | 0 | 0 | 0 | 2 | 0 | 0 | 0 | 0,00 |
| 11 | Quarto Centenário | 4.856 | 2 | 0 | 2 | 8 | 0 | 0 | 0 | 41,19 |
| 11 | Quinta do Sol | 5.085 | 0 | 0 | 0 | 5 | 0 | 0 | 0 | 0,00 |
| 11 | Terra Boa | 15.791 | 0 | 0 | 0 | 2 | 0 | 0 | 0 | 0,00 |
| 11 | Ubiratã | 21.562 | 1 | 0 | 1 | 26 | 0 | 0 | 0 | 4,64 |
| 12 | Alto Piquiri | 10.179 | 0 | 0 | 0 | 2 | 0 | 0 | 0 | 0,00 |
| 12 | Altônia | 20.516 | 0 | 0 | 0 | 45 | 0 | 0 | 0 | 0,00 |
| 12 | Cruzeiro do Oeste | 20.419 | 0 | 0 | 0 | 27 | 0 | 0 | 0 | 0,00 |
| 12 | Douradina | 7.446 | 0 | 0 | 0 | 7 | 0 | 0 | 0 | 0,00 |
| 12 | Icaraíma | 8.839 | 0 | 0 | 0 | 5 | 0 | 0 | 0 | 0,00 |
| 12 | Iporã | 14.964 | 0 | 0 | 0 | 3 | 0 | 0 | 0 | 0,00 |
| 12 | Ivaté | 7.524 | 0 | 0 | 0 | 4 | 0 | 0 | 0 | 0,00 |
| 12 | Maria Helena | 5.956 | 0 | 0 | 0 | 7 | 0 | 0 | 0 | 0,00 |
| 12 | Mariluz | 10.224 | 0 | 0 | 0 | 2 | 0 | 0 | 0 | 0,00 |
| 12 | Nova Olímpia | 5.506 | 0 | 0 | 0 | 9 | 0 | 0 | 0 | 0,00 |
| 12 | Perobal | 5.648 | 0 | 0 | 0 | 5 | 0 | 0 | 0 | 0,00 |
| 12 | Pérola | 10.208 | 0 | 0 | 0 | 4 | 0 | 0 | 0 | 0,00 |
| 12 | Tapira | 5.834 | 0 | 0 | 0 | 8 | 0 | 0 | 0 | 0,00 |
| 12 | Umuarama | 100.716 | 0 | 2 | 2 | 149 | 0 | 0 | 0 | 0,00 |
| 12 | Xambê | 6.011 | 0 | 0 | 0 | 12 | 0 | 0 | 0 | 0,00 |
| 13 | Cianorte | 69.962 | 1 | 0 | 1 | 165 | 0 | 0 | 0 | 1,43 |
| 13 | Cidade Gaúcha | 11.067 | 0 | 0 | 0 | 13 | 0 | 0 | 0 | 0,00 |
| 13 | Guaporema | 2.218 | 1 | 0 | 1 | 17 | 0 | 0 | 0 | 45,09 |
| 13 | Indianópolis | 4.299 | 0 | 0 | 0 | 2 | 0 | 0 | 0 | 0,00 |
| 13 | Japurá | 8.547 | 0 | 0 | 0 | 14 | 0 | 0 | 0 | 0,00 |
| 13 | Jussara | 6.613 | 0 | 0 | 0 | 2 | 0 | 0 | 0 | 0,00 |
| 13 | Rondon | 9.005 | 0 | 0 | 0 | 4 | 0 | 0 | 0 | 0,00 |

| RS | MUNICÍPIOS | POPULAÇÃO | CASOS | | | NOTIFI- CADOS | FHD | DCC | ÓBI- TO | INCI- DÊNCIA |
|----|--------------------------|-----------|-----------------|-----------------|-------|------------------|-----|-----|------------|-----------------|
| | | | AUTÓC- TONES | IMPOR- TADOS | TOTAL | | | | | |
| 13 | São Manoel do Paraná | 2.098 | 0 | 0 | 0 | 1 | 0 | 0 | 0 | 0,00 |
| 13 | São Tomé | 5.349 | 0 | 0 | 0 | 4 | 0 | 0 | 0 | 0,00 |
| 13 | Tapejara | 14.600 | 0 | 0 | 0 | 5 | 0 | 0 | 0 | 0,00 |
| 13 | Tuneiras do Oeste | 8.697 | 0 | 0 | 0 | 5 | 0 | 0 | 0 | 0,00 |
| 14 | Alto Paraná | 13.662 | 0 | 0 | 0 | 11 | 0 | 0 | 0 | 0,00 |
| 14 | Amaporã | 5.444 | 1 | 0 | 1 | 10 | 0 | 0 | 0 | 18,37 |
| 14 | Cruzeiro do Sul | 4.563 | 0 | 0 | 0 | 15 | 0 | 0 | 0 | 0,00 |
| 14 | Diamante do Norte | 5.524 | 0 | 0 | 0 | 3 | 0 | 0 | 0 | 0,00 |
| 14 | Guairaçá | 6.194 | 0 | 0 | 0 | 10 | 0 | 0 | 0 | 0,00 |
| 14 | Inajá | 2.988 | 0 | 0 | 0 | 4 | 0 | 0 | 0 | 0,00 |
| 14 | Itaúna do Sul | 3.585 | 0 | 0 | 0 | 4 | 0 | 0 | 0 | 0,00 |
| 14 | Loanda | 21.211 | 0 | 0 | 0 | 48 | 0 | 0 | 0 | 0,00 |
| 14 | Marilena | 6.854 | 0 | 0 | 0 | 2 | 0 | 0 | 0 | 0,00 |
| 14 | Mirador | 2.327 | 0 | 0 | 0 | 3 | 0 | 0 | 0 | 0,00 |
| 14 | Nova Aliança do Ivaí | 1.433 | 0 | 0 | 0 | 1 | 0 | 0 | 0 | 0,00 |
| 14 | Nova Londrina | 13.069 | 0 | 0 | 0 | 6 | 0 | 0 | 0 | 0,00 |
| 14 | Paranavaí | 81.595 | 8 | 2 | 10 | 116 | 0 | 0 | 0 | 9,80 |
| 14 | Planaltina do Paraná | 4.095 | 0 | 0 | 0 | 9 | 0 | 0 | 0 | 0,00 |
| 14 | Porto Rico | 2.531 | 0 | 0 | 0 | 2 | 0 | 0 | 0 | 0,00 |
| 14 | Querência do Norte | 11.749 | 0 | 0 | 0 | 3 | 0 | 0 | 0 | 0,00 |
| 14 | Santa Cruz Monte Castelo | 8.093 | 0 | 0 | 0 | 6 | 0 | 0 | 0 | 0,00 |
| 14 | Santa Isabel do Ivaí | 8.755 | 4 | 5 | 9 | 47 | 0 | 0 | 0 | 45,69 |
| 14 | Santo Antônio do Caiuá | 2.732 | 0 | 0 | 0 | 5 | 0 | 0 | 0 | 0,00 |
| 14 | São Carlos do Ivaí | 6.352 | 1 | 0 | 1 | 4 | 0 | 0 | 0 | 15,74 |
| 14 | São João do Caiuá | 5.909 | 0 | 1 | 1 | 3 | 0 | 0 | 0 | 0,00 |
| 14 | Tamboara | 4.664 | 0 | 0 | 0 | 3 | 0 | 0 | 0 | 0,00 |
| 14 | Terra Rica | 15.256 | 0 | 0 | 0 | 12 | 0 | 0 | 0 | 0,00 |
| 15 | Ângulo | 2.861 | 0 | 0 | 0 | 5 | 0 | 0 | 0 | 0,00 |
| 15 | Astorga | 24.704 | 12 | 0 | 12 | 47 | 0 | 0 | 0 | 48,58 |
| 15 | Atalaia | 3.913 | 0 | 0 | 0 | 1 | 0 | 0 | 0 | 0,00 |
| 15 | Colorado | 22.347 | 1 | 0 | 1 | 15 | 0 | 0 | 0 | 4,47 |
| 15 | Doutor Camargo | 5.829 | 0 | 1 | 1 | 1 | 0 | 0 | 0 | 0,00 |
| 15 | Floresta | 5.921 | 0 | 1 | 1 | 9 | 0 | 0 | 0 | 0,00 |
| 15 | Iguaraçu | 3.992 | 0 | 0 | 0 | 4 | 0 | 0 | 0 | 0,00 |
| 15 | Itambé | 5.977 | 0 | 0 | 0 | 9 | 0 | 0 | 0 | 0,00 |
| 15 | Ivatuba | 3.008 | 0 | 0 | 0 | 1 | 0 | 0 | 0 | 0,00 |
| 15 | Lobato | 4.392 | 0 | 0 | 0 | 2 | 0 | 0 | 0 | 0,00 |
| 15 | Mandaguaçu | 19.784 | 1 | 0 | 1 | 31 | 0 | 0 | 0 | 5,05 |
| 15 | Mandaguari | 32.669 | 0 | 0 | 0 | 17 | 0 | 0 | 0 | 0,00 |
| 15 | Marialva | 31.972 | 1 | 1 | 2 | 50 | 0 | 0 | 0 | 3,13 |
| 15 | Maringá | 357.117 | 18 | 5 | 23 | 276 | 0 | 0 | 0 | 5,04 |
| 15 | Munhoz de Mello | 3.678 | 0 | 1 | 1 | 14 | 0 | 0 | 0 | 0,00 |
| 15 | Nossa Senhora das Graças | 3.834 | 0 | 0 | 0 | 1 | 0 | 0 | 0 | 0,00 |
| 15 | Nova Esperança | 26.613 | 1 | 0 | 1 | 62 | 0 | 0 | 0 | 3,76 |
| 15 | Paiçandu | 35.941 | 1 | 0 | 1 | 14 | 0 | 0 | 0 | 2,78 |
| 15 | Paranacity | 10.256 | 1 | 0 | 1 | 3 | 0 | 0 | 0 | 9,75 |
| 15 | Santa Fé | 10.436 | 1 | 0 | 1 | 13 | 0 | 0 | 0 | 9,58 |
| 15 | Santo Inácio | 5.269 | 0 | 0 | 0 | 1 | 0 | 0 | 0 | 0,00 |
| 15 | Sarandi | 82.842 | 3 | 1 | 4 | 137 | 0 | 0 | 0 | 3,62 |
| 16 | Apucarana | 120.884 | 0 | 1 | 1 | 156 | 0 | 0 | 0 | 0,00 |
| 16 | Arapongas | 104.161 | 6 | 5 | 11 | 176 | 0 | 0 | 0 | 5,76 |
| 16 | Bom Sucesso | 6.568 | 0 | 1 | 1 | 2 | 0 | 0 | 0 | 0,00 |
| 16 | Califórnia | 8.069 | 0 | 0 | 0 | 2 | 0 | 0 | 0 | 0,00 |
| 16 | Cambira | 7.236 | 0 | 0 | 0 | 4 | 0 | 0 | 0 | 0,00 |
| 16 | Faxinal | 16.317 | 0 | 0 | 0 | 1 | 0 | 0 | 0 | 0,00 |

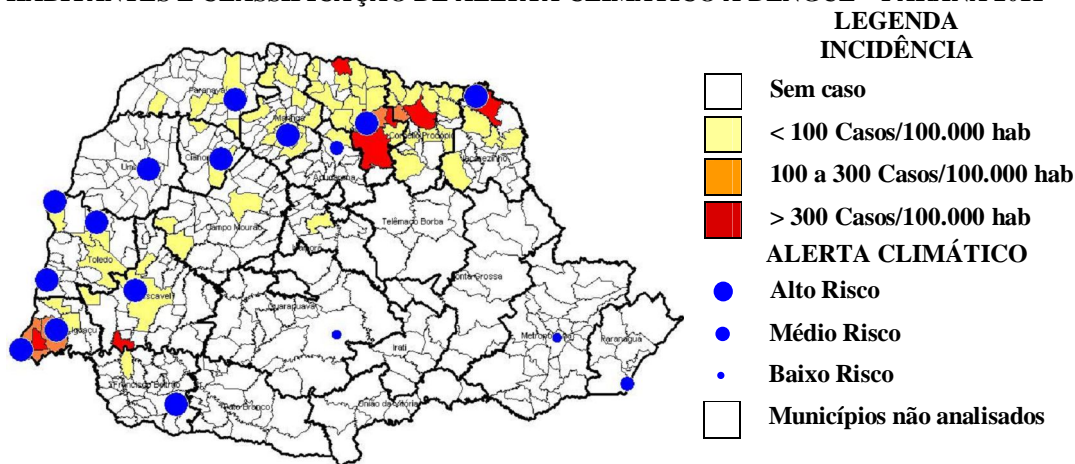
| RS | MUNICÍPIOS | POPULAÇÃO | CASOS | | | NOTIFI- CADOS | FHD | DCC | ÓBI- TO | INCI- DÊNCIA |
|----|---------------------------|-----------|-----------------|-----------------|-------|------------------|-----|-----|------------|-----------------|
| | | | AUTÓC- TONES | IMPOR- TADOS | TOTAL | | | | | |
| 16 | Jandaia do Sul | 20.283 | 0 | 0 | 0 | 16 | 0 | 0 | 0 | 0,00 |
| 16 | Kaloré | 4.503 | 0 | 0 | 0 | 1 | 0 | 0 | 0 | 0,00 |
| 16 | Marilândia do Sul | 8.855 | 0 | 0 | 0 | 1 | 0 | 0 | 0 | 0,00 |
| 16 | Marumbi | 4.599 | 0 | 0 | 0 | 3 | 0 | 0 | 0 | 0,00 |
| 16 | Mauá da Serra | 8.553 | 0 | 1 | 1 | 4 | 0 | 0 | 0 | 0,00 |
| 16 | Novo Itacolomi | 2.827 | 0 | 0 | 0 | 1 | 0 | 0 | 0 | 0,00 |
| 16 | Sabáudia | 6.095 | 0 | 0 | 0 | 2 | 0 | 0 | 0 | 0,00 |
| 16 | São Pedro do Ivaí | 10.164 | 0 | 0 | 0 | 2 | 0 | 0 | 0 | 0,00 |
| 17 | Alvorada do Sul | 10.298 | 2 | 0 | 2 | 80 | 0 | 0 | 0 | 19,42 |
| 17 | Assaí | 16.368 | 7 | 1 | 8 | 91 | 0 | 0 | 0 | 42,77 |
| 17 | Bela Vista do Paraíso | 15.080 | 3 | 0 | 3 | 210 | 0 | 0 | 0 | 19,89 |
| 17 | Cafeara | 2.695 | 1 | 0 | 1 | 25 | 0 | 0 | 0 | 37,11 |
| 17 | Cambé | 96.735 | 60 | 1 | 61 | 1.200 | 0 | 0 | 0 | 62,03 |
| 17 | Centenário do Sul | 11.178 | 0 | 0 | 0 | 34 | 0 | 0 | 0 | 0,00 |
| 17 | Florestópolis | 11.220 | 10 | 0 | 10 | 314 | 0 | 0 | 0 | 89,13 |
| 17 | Guaraci | 5.247 | 1 | 0 | 1 | 52 | 0 | 0 | 0 | 19,06 |
| 17 | Ibiporã | 48.200 | 106 | 5 | 111 | 808 | 0 | 0 | 0 | 219,92 |
| 17 | Jaguapitã | 12.256 | 3 | 1 | 4 | 250 | 0 | 0 | 0 | 24,48 |
| 17 | Jataizinho | 11.859 | 102 | 0 | 102 | 608 | 0 | 0 | 0 | 860,11 |
| 17 | Londrina | 506.645 | 2.080 | 5 | 2.085 | 7.434 | 9 | 10 | 2 | 410,54 |
| 17 | Lupionópolis | 4.592 | 2 | 0 | 2 | 103 | 0 | 0 | 0 | 43,55 |
| 17 | Miraselva | 1.858 | 0 | 0 | 0 | 21 | 0 | 0 | 0 | 0,00 |
| 17 | Pitangueiras | 2.814 | 0 | 0 | 0 | 5 | 0 | 0 | 0 | 0,00 |
| 17 | Porecatu | 14.183 | 90 | 1 | 91 | 521 | 2 | 0 | 0 | 634,56 |
| 17 | Prado Ferreira | 3.434 | 0 | 0 | 0 | 65 | 0 | 0 | 0 | 0,00 |
| 17 | Primeiro de Maio | 10.832 | 1 | 0 | 1 | 81 | 0 | 0 | 0 | 9,23 |
| 17 | Rolândia | 57.870 | 11 | 0 | 11 | 187 | 0 | 0 | 0 | 19,01 |
| 17 | Sertanópolis | 15.637 | 3 | 0 | 3 | 231 | 0 | 0 | 0 | 19,19 |
| 17 | Tamarana | 12.232 | 0 | 0 | 0 | 46 | 0 | 0 | 0 | 0,00 |
| 18 | Abatiá | 7.753 | 0 | 0 | 0 | 4 | 0 | 0 | 0 | 0,00 |
| 18 | Andirá | 20.615 | 2 | 1 | 3 | 58 | 0 | 0 | 0 | 9,70 |
| 18 | Bandeirantes | 32.182 | 11 | 0 | 11 | 135 | 0 | 0 | 0 | 34,18 |
| 18 | Congonhinhas | 8.279 | 0 | 0 | 0 | 6 | 0 | 0 | 0 | 0,00 |
| 18 | Cornélio Procópio | 46.925 | 412 | 1 | 413 | 1.079 | 0 | 7 | 0 | 878,00 |
| 18 | Itambaracá | 6.759 | 2 | 1 | 3 | 20 | 0 | 0 | 0 | 29,59 |
| 18 | Leópolis | 4.145 | 1 | 1 | 2 | 88 | 0 | 0 | 0 | 24,13 |
| 18 | Nova América da Colina | 3.480 | 0 | 0 | 0 | 12 | 0 | 0 | 0 | 0,00 |
| 18 | Nova Fátima | 8.153 | 5 | 0 | 5 | 89 | 0 | 0 | 0 | 61,33 |
| 18 | Nova Santa Bárbara | 3.911 | 3 | 0 | 3 | 32 | 0 | 0 | 0 | 76,71 |
| 18 | Rancho Alegre | 3.955 | 3 | 3 | 6 | 62 | 0 | 0 | 0 | 75,85 |
| 18 | Ribeirão do Pinhal | 13.522 | 12 | 0 | 12 | 104 | 0 | 0 | 0 | 88,74 |
| 18 | Santa Amélia | 3.804 | 0 | 1 | 1 | 9 | 0 | 0 | 0 | 0,00 |
| 18 | Santa Cecília do Pavão | 3.646 | 0 | 3 | 3 | 15 | 0 | 0 | 0 | 0,00 |
| 18 | Santa Mariana | 12.437 | 12 | 1 | 13 | 135 | 0 | 0 | 0 | 96,49 |
| 18 | Santo Antônio do Paraíso | 2.412 | 0 | 0 | 0 | 1 | 0 | 0 | 0 | 0,00 |
| 18 | São Jerônimo da Serra | 11.336 | 3 | 0 | 3 | 7 | 0 | 0 | 0 | 26,46 |
| 18 | São Sebastião da Amoreira | 8.629 | 6 | 0 | 6 | 93 | 0 | 0 | 0 | 69,53 |
| 18 | Sapopema | 6.736 | 0 | 0 | 0 | 4 | 0 | 0 | 0 | 0,00 |
| 18 | Sertaneja | 5.817 | 4 | 2 | 6 | 66 | 0 | 0 | 0 | 68,76 |
| 18 | Uraí | 11.472 | 14 | 3 | 17 | 75 | 0 | 0 | 0 | 122,04 |
| 19 | Barra do Jacaré | 2.727 | 0 | 1 | 1 | 10 | 0 | 0 | 0 | 0,00 |
| 19 | Cambará | 23.871 | 43 | 4 | 47 | 206 | 1 | 0 | 1 | 180,13 |
| 19 | Carlópolis | 13.706 | 12 | 1 | 13 | 48 | 0 | 1 | 1 | 87,55 |
| 19 | Figueira | 8.293 | 0 | 0 | 0 | 4 | 0 | 0 | 0 | 0,00 |
| 19 | Guapirama | 3.886 | 0 | 0 | 0 | 1 | 0 | 0 | 0 | 0,00 |

| RS | MUNICÍPIOS | POPULAÇÃO | CASOS | | | NOTIFI- CADOS | FHD | DCC | ÓBI- TO | INCI- DÊNCIA |
|----|--------------------------|-----------|-----------------|-----------------|-------|------------------|-----|-----|------------|-----------------|
| | | | AUTÓC- TONES | IMPOR- TADOS | TOTAL | | | | | |
| 19 | Ibaiti | 28.725 | 1 | 4 | 5 | 30 | 0 | 0 | 0 | 3,48 |
| 19 | Jacarezinho | 39.093 | 575 | 0 | 575 | 2.543 | 3 | 4 | 5 | 1470,85 |
| 19 | Joaquim Távora | 10.735 | 10 | 5 | 15 | 63 | 0 | 0 | 0 | 93,15 |
| 19 | Jundiá do Sul | 3.433 | 0 | 0 | 0 | 3 | 0 | 0 | 0 | 0,00 |
| 19 | Quatiguá | 7.044 | 0 | 1 | 1 | 7 | 0 | 0 | 0 | 0,00 |
| 19 | Ribeirão Claro | 10.690 | 0 | 0 | 0 | 5 | 0 | 0 | 0 | 0,00 |
| 19 | Salto do Itararé | 5.178 | 0 | 0 | 0 | 1 | 0 | 0 | 0 | 0,00 |
| 19 | Santo Antônio da Platina | 42.688 | 18 | 11 | 29 | 224 | 0 | 0 | 0 | 42,17 |
| 19 | Tomazina | 8.788 | 0 | 0 | 0 | 2 | 0 | 0 | 0 | 0,00 |
| 20 | Assis Chateaubriand | 33.028 | 0 | 0 | 0 | 19 | 0 | 0 | 0 | 0,00 |
| 20 | Entre Rios do Oeste | 3.922 | 0 | 0 | 0 | 6 | 0 | 0 | 0 | 0,00 |
| 20 | Guaíra | 30.669 | 10 | 0 | 10 | 33 | 0 | 0 | 0 | 32,61 |
| 20 | Marechal Cândido Rondon | 46.799 | 0 | 0 | 0 | 11 | 0 | 0 | 0 | 0,00 |
| 20 | Maripá | 5.691 | 1 | 0 | 1 | 36 | 0 | 0 | 0 | 17,57 |
| 20 | Nova Santa Rosa | 7.625 | 1 | 0 | 1 | 4 | 0 | 0 | 0 | 13,11 |
| 20 | Ouro Verde do Oeste | 5.690 | 0 | 0 | 0 | 1 | 0 | 0 | 0 | 0,00 |
| 20 | Palotina | 28.692 | 0 | 2 | 2 | 36 | 0 | 0 | 0 | 0,00 |
| 20 | Pato Bragado | 4.823 | 0 | 0 | 0 | 4 | 0 | 0 | 0 | 0,00 |
| 20 | Santa Helena | 23.425 | 0 | 3 | 3 | 81 | 0 | 0 | 0 | 0,00 |
| 20 | São José das Palmeiras | 3.831 | 0 | 0 | 0 | 1 | 0 | 0 | 0 | 0,00 |
| 20 | São Pedro do Iguçu | 6.492 | 0 | 0 | 0 | 5 | 0 | 0 | 0 | 0,00 |
| 20 | Terra Roxa | 16.763 | 0 | 0 | 0 | 6 | 0 | 0 | 0 | 0,00 |
| 20 | Toledo | 119.353 | 1 | 6 | 7 | 47 | 0 | 0 | 0 | 0,84 |
| 20 | Tupãssi | 7.997 | 0 | 0 | 0 | 1 | 0 | 0 | 0 | 0,00 |
| 21 | Curiúva | 13.924 | 0 | 0 | 0 | 1 | 0 | 0 | 0 | 0,00 |
| 21 | Ortigueira | 23.364 | 0 | 1 | 1 | 4 | 0 | 0 | 0 | 0,00 |
| 21 | Telêmaco Borba | 69.878 | 0 | 0 | 0 | 8 | 0 | 0 | 0 | 0,00 |
| 21 | Ventania | 9.967 | 0 | 0 | 0 | 1 | 0 | 0 | 0 | 0,00 |
| 22 | Ariranha do Ivaí | 2.453 | 0 | 0 | 0 | 1 | 0 | 0 | 0 | 0,00 |
| 22 | Ivaiporã | 31.812 | 1 | 0 | 1 | 6 | 0 | 0 | 0 | 3,14 |
| 22 | Jardim Alegre | 12.325 | 0 | 0 | 0 | 6 | 0 | 0 | 0 | 0,00 |
| 22 | Rio Branco do Ivaí | 3.897 | 0 | 0 | 0 | 1 | 0 | 0 | 0 | 0,00 |

FONTE: SESA/SVS/DEVA/DVDTV/Coordenação do Programa Estadual de Controle da Dengue

NOTA: Dados populacionais resultados do CENSO 2010 - IBGE.

* Dados enviados até 18 de Março de 2011

Foram suprimidos municípios onde não houve notificação de suspeitos de dengue.