



**SITUAÇÃO DA DENGUE, CHIKUNGUNYA e ZIKA VÍRUS NO PARANÁ –  
2016/2017  
Informe técnico 30 – Período 2016/2017 – Semana Epidemiológica(SE)  
31/2016 a 11/2017  
Atualizado em 21/03/2017 às 17h10**

Neste Informe, a Secretaria de Estado da Saúde do Paraná apresenta a situação da dengue com os dados do novo período de acompanhamento epidemiológico do agravo com dados a partir da semana epidemiológica 31/2016 a 11/2017 para conhecimento e aplicação da informação e tomada das medidas de controle necessárias conforme comportamento do agravo.

## PERÍODO DA SEMANA EPIDEMIOLÓGICA 31/2016 A 11/2017

DENGUE – PARANÁ 2016/2017\*

Período  
2016/2017

MUNICÍPIOS COM NOTIFICAÇÃO REGIONAIS COM NOTIFICAÇÃO	333 22
MUNICÍPIOS COM CASOS CONFIRMADOS REGIONAIS COM CASOS CONFIRMADOS	108 21
MUNICÍPIOS COM CASOS AUTÓCTONES REGIONAIS COM CASOS AUTÓCTONES ( 01 <sup>a</sup> , 02 <sup>a</sup> , 05 <sup>a</sup> , 07 <sup>a</sup> , 08 <sup>a</sup> , 09 <sup>a</sup> , 10 <sup>a</sup> , 11 <sup>a</sup> , 12 <sup>a</sup> , 13 <sup>a</sup> , 14 <sup>a</sup> , 15 <sup>a</sup> , 16, 17 <sup>a</sup> , 18 <sup>a</sup> , 20 <sup>a</sup> , 21 <sup>a</sup> e 22 <sup>a</sup> )	83 18
<b>TOTAL DE CASOS</b>	<b>586</b>
TOTAL DE CASOS AUTÓCTONES	485
TOTAL DE CASOS IMPORTADOS	101
TOTAL DE NOTIFICADOS	20.577

### Situação 2016/2017

Foram notificados<sup>1</sup> da semana epidemiológica 31/2016 (primeira semana de agosto) a semana 11/2017, 20.577 casos suspeitos de dengue, destes 15.651 foram descartados.

A Figura 1 apresenta a distribuição dos casos notificados e confirmados (autóctones e importados) de Dengue no Paraná.

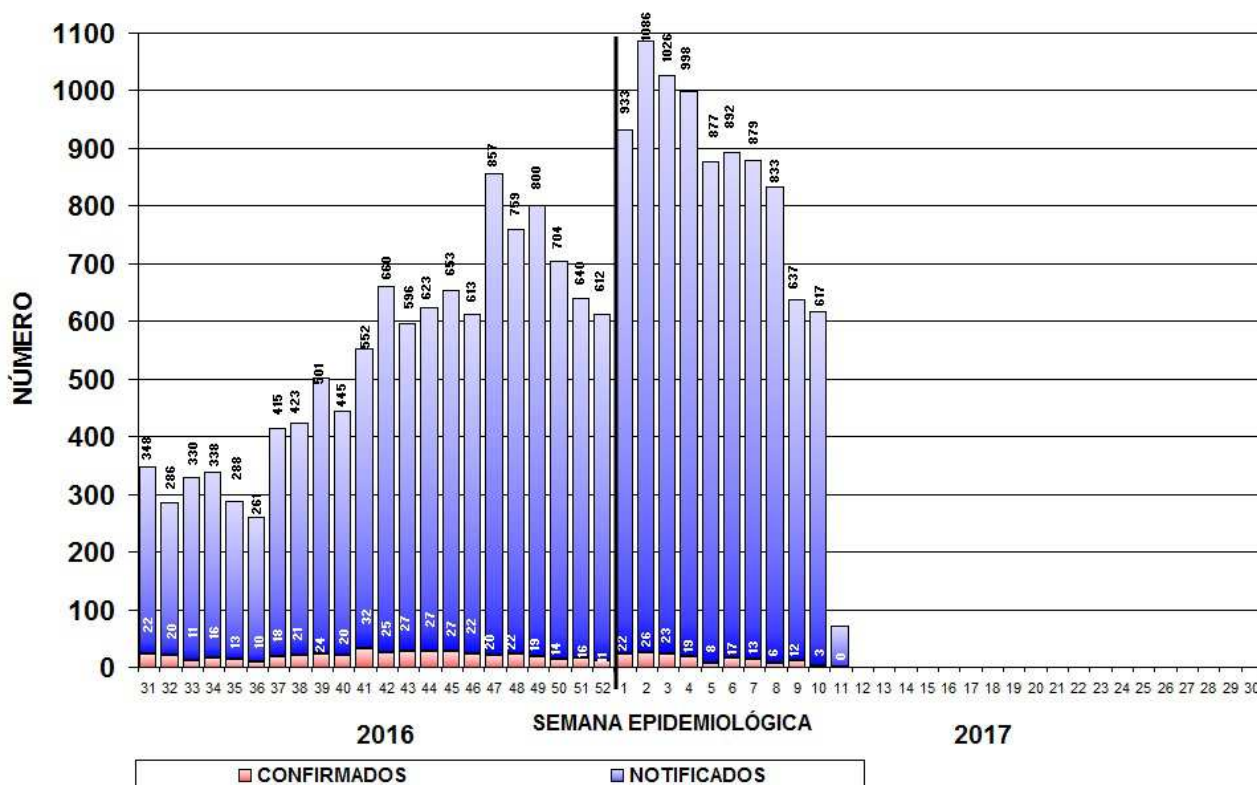

Fonte: SESA/SVS/Sala de Situação

**Figura 1** – Total de casos notificados (acima da coluna) e confirmados de dengue por semana epidemiológica de início dos sintomas, Paraná – Período semana 31/2016 a 11/2017.

<sup>1</sup> Dados da Planilha Complementar do Estado/PR.

Comparativo das informações: Semana Epidemiológica (SE) 31/2016 a 10/2017 com o acumulado da SE 31/2016 a 11/2017				
	SE 31/2016 a 10/2017	SE 31/2016 a 11/2017	Nº (DIFERENÇA)	% (ACRÉSCIMO)
MUNICÍPIOS COM NOTIFICAÇÃO	<b>331</b>	<b>333</b>	<b>2</b>	<b>0,60</b>
REGIONAIS COM NOTIFICAÇÃO	<b>22</b>	<b>22</b>	<b>0</b>	<b>0,00</b>
MUNICÍPIOS COM CASOS CONFIRMADOS	<b>107</b>	<b>108</b>	<b>1</b>	<b>0,93</b>
REGIONAIS COM CASOS CONFIRMADOS	<b>21</b>	<b>21</b>	<b>0</b>	<b>0,00</b>
MUNICÍPIOS COM CASOS AUTÓCTONES	<b>80</b>	<b>83</b>	<b>3</b>	<b>3,75</b>
REGIONAIS COM CASOS AUTÓCTONES ( 01ª, 2ª, 05ª, 7ª, 08ª, 09ª, 10ª, 11ª, 12ª, 13ª, 14ª, 15ª, 16ª, 17ª, 18ª, 20ª, 21ª e 22ª)	<b>18</b>	<b>18</b>	<b>0</b>	<b>0,00</b>
<b>TOTAL DE CASOS</b>	<b>566</b>	<b>586</b>	<b>20</b>	<b>3,53</b>
<b>TOTAL DE CASOS AUTÓCTONES</b>	<b>468</b>	<b>485</b>	<b>17</b>	<b>3,63</b>
<b>TOTAL DE CASOS IMPORTADOS</b>	<b>98</b>	<b>101</b>	<b>3</b>	<b>3,06</b>
<b>TOTAL DE NOTIFICADOS</b>	<b>19526</b>	<b>20577</b>	<b>1051</b>	<b>5,38</b>

Fonte: Sala de Situação da Dengue/SVS/SESA

Quanto à classificação final (Tabela 1), dos 20.577 casos notificados, 4.340 (21,1%) permanecem em investigação.

**Tabela 1** – Classificação final por critério de encerramento dos casos de dengue, Paraná, Semana Epidemiológica 31/2016 a 11/2017.

Classificação Final	Critério de encerramento		Total
	Laboratorial (%)	Clínico-epidemiológico (%)	
Dengue	576 (99,5)	3(0,5%)	579
Dengue com Sinais de Alarme (D S A)	6	-	6
Dengue Grave (D G)	1	-	1
Descartados	-	-	15.651
Em andamento/investigação	-	-	4.340
<b>Total</b>	<b>583 (2,8%)</b>	<b>3(0,01%)</b>	<b>20.577</b>

Fonte: Sala de Situação em Saúde/SVS/SESA

A incidência no Estado é de 4,34 casos por 100.000 hab. (485/11.163.018hab.). O Ministério da Saúde classifica como baixa incidência quando o número de casos autóctones for menor do que 100 casos por 100.000 habitantes.

Podemos observar da Figura 2 (e Tabela 3), que no período da semana 31/2016 a 11/2017, dos 399 municípios do Paraná, 83 (20,8%) tiveram ocorrência de caso autóctone, com incidência variando de 220,40 a 0,16 casos por 100.000 habitantes. São municípios da maior para a menor incidência:

**Tamboara**, Nossa Senhora das Graças, Terra Roxa, Atalaia, Marialva, São Carlos do Ivaí, Ariranha do Ivaí, Flórida, Assaí, São Jorge do Ivaí, Ângulo, Santa Isabel do Ivaí, Amaporã, Vera Cruz do Oeste, Santa Helena, Arapuã, Maringá, Marilena, Três Barras do Paraná, Querência do Norte, Jataizinho, Paranaguá, Medianeira, Espigão Alto do Iguaçu, Lupionópolis, Florai, Presidente Castelo Branco, Pato Bragado, Sertanópolis, Alvorada do Sul, Maripá, Sarandi, Cidade Gaúcha, Ibema, Francisco Alves, Cambé, Quedas do Iguaçu, Rolândia, Salto do Lontra, Ibiporã, Paçandu, Londrina, Santa Cruz Monte Castelo, São Sebastião da Amoreira, Dois Vizinhos, Mariluz, Missal, Ubitatã, Mandaguari, Santa Fé, Nova Aurora, Cascavel, Uraí, Jaguapitã, São Miguel do Iguaçu, Mamborê, Engenheiro Beltrão, Paranavaí, Capitão Leônidas Marques, Cafelândia, Terra Boa, Marechal Cândido Rondon, Assis Chateaubriand, Ampére, Chopinzinho, Mandaguaçu, Altônia, Santa Terezinha de Itaipu, Toledo, Nova Esperança, Foz do Iguaçu, Palotina, Laranjeiras do Sul, Pitanga, Guaíra, Guaratuba, Umuarama, Cianorte, Cornélio Procópio, Telêmaco Borba, Arapongas, São José dos Pinhais e Curitiba.

Os municípios com maior número de casos suspeitos notificados são Londrina (3.615), Paranaguá (2.159) e Maringá (1.767)

Os municípios com maior número de casos confirmados são: Maringá (114), Londrina (71) e Paranaguá (35).

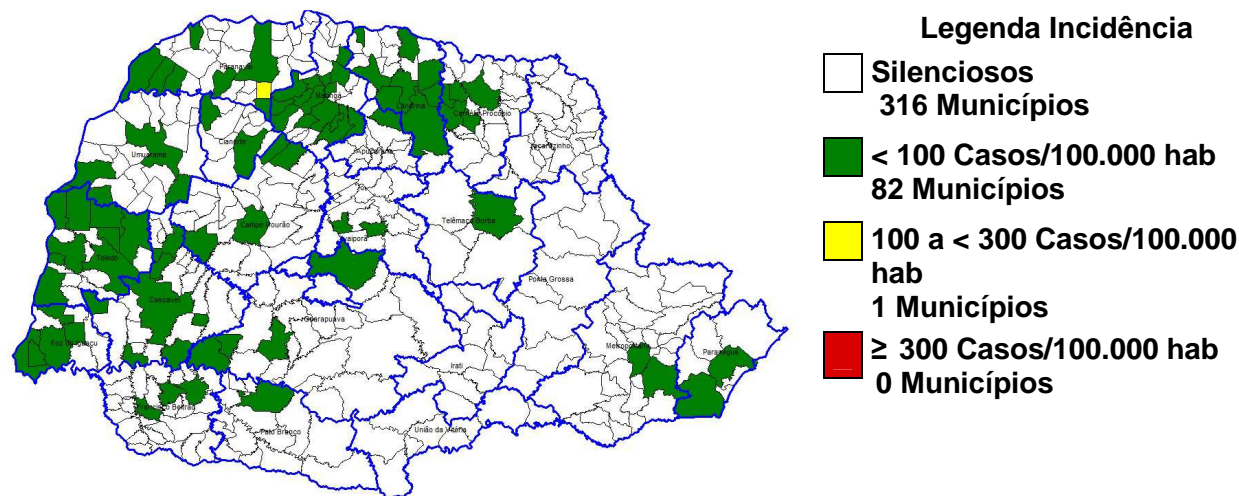

Fonte: SESA/SVS/Sala de Situação

**Figura 2** – Classificação dos municípios segundo incidência de dengue por 100.000 habitantes – Paraná – Semana Epidemiológica 31/2016 a 11/2017\*.

A SESA chama a atenção para o Serviço de Alerta Climático de Dengue do Laboratório de Climatologia da UFPR disponível no endereço [www.laboclima.ufpr.br](http://www.laboclima.ufpr.br) referente à semana 11/2017 para que os municípios identifiquem sua situação de risco para a condição favorável à proliferação do mosquito da dengue e intensifiquem as medidas de controle necessárias, principalmente os municípios do Oeste, Noroeste e Norte.

O Laboratório de Climatologia (UFPR/LABOCLIMA), fornece informações sobre as condições climáticas favoráveis ao desenvolvimento do mosquito *Aedes aegypti*, e apresenta semanalmente os graus de risco para o desenvolvimento do vetor, contribuindo para o planejamento das atividades desse controle pelos municípios.

Para mais detalhes sobre as informações climáticas acesse o link citado acima.

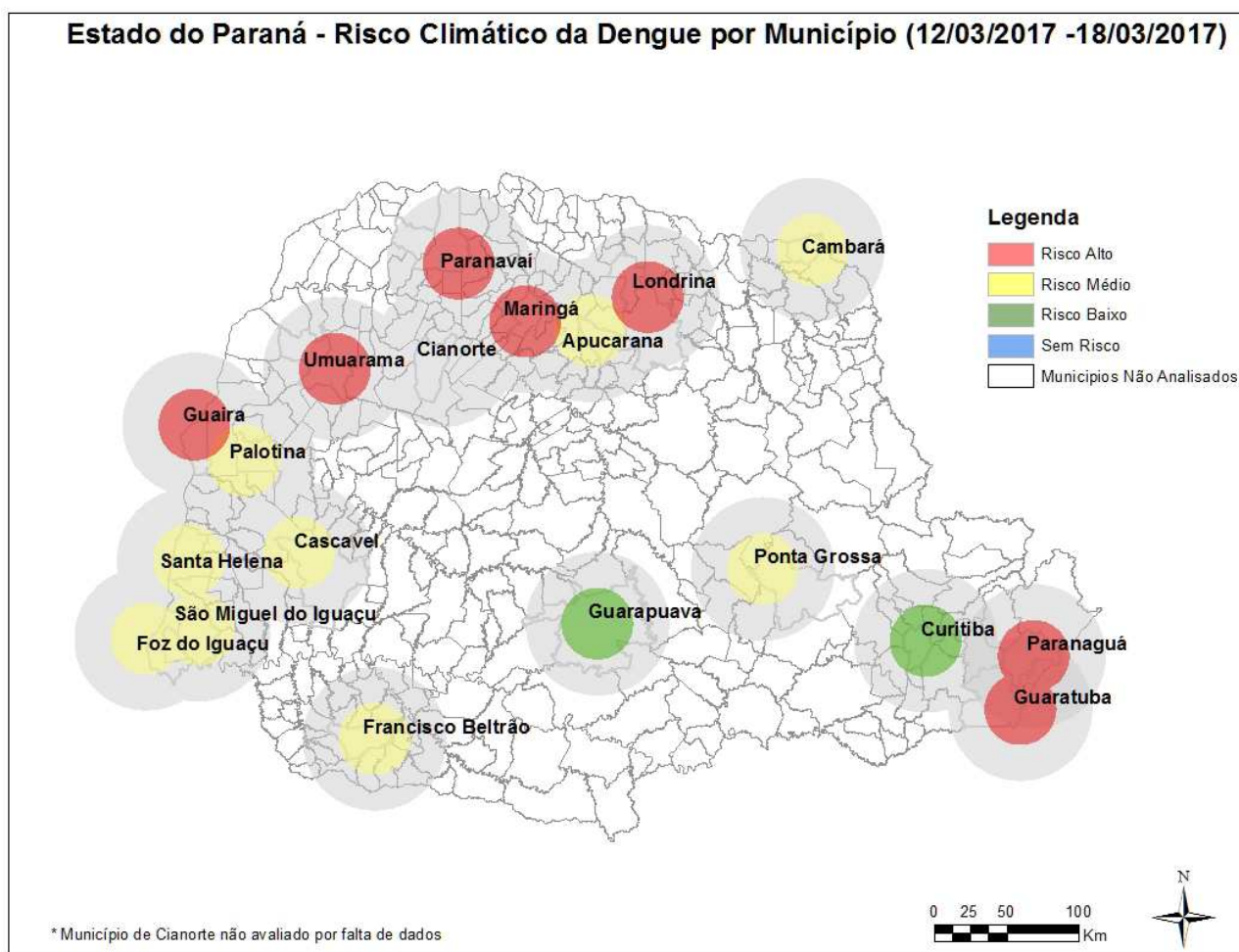

Fonte: Laboclima/UFPR

**Figura 3:** Risco climático para desenvolvimento de criadouros por Estações Meteorológicas. Paraná, 2017.

Das 18 estações meteorológicas avaliadas na **Semana Epidemiológica 11/2017** com relação as condições climáticas favoráveis à reprodução e desenvolvimento de focos (criadouros) e dispersão do mosquito *Aedes aegypti*, **2 (duas) estavam sem risco, 9 (nove) estavam com risco médio e 7 (sete) com risco alto.**

A SESA alerta para o fato de que este mapa é atualizado semanalmente (vide Figura acima).

Na Tabela 2, podemos observar a incidência por Regional de Saúde no período da semana 31/2016 a 11/2017. Em 18 Regionais de Saúde (81,8 %) há transmissão autóctone.

**Tabela 2** – Número de casos de dengue, notificados, dengue grave (DG), dengue com sinais de alarme (DSA), óbitos e incidência por 100.000 habitantes por Regional de Saúde, Paraná – Semana Epidemiológica 31/2016 a 11/2017\*

REGIONAL DE SAÚDE	POPU- LAÇÃO	CASOS			NOTIFI- CADOS	DSA	DG	ÓBI- TOS	INCI- DÊNCIA
		AUTÓC	IMPORT	TOTAL					
1ª RS - Paranaguá	286.602	36	0	36	2.354	1	0	0	12,56
2ª RS - Metropolitana	3.502.790	4	31	35	2.099	0	0	0	0,11
3ª RS - Ponta Grossa	618.376	0	1	1	63	0	0	0	-
4ª RS - Irati	171.453	0	4	4	37	0	0	0	-
5ª RS - Guarapuava	459.398	2	2	4	89	0	0	0	0,44
6ª RS - União da Vitória	174.970	0	0	0	16	0	0	0	-
7ª RS - Pato Branco	264.185	1	0	1	163	0	0	0	0,38
8ª RS - Francisco Beltrão	355.682	7	2	9	687	0	0	0	1,97
9ª RS - Foz do Iguaçu	405.894	23	4	27	1.356	2	1	0	5,67
10ª RS - Cascavel	540.131	43	6	49	945	0	0	0	7,96
11ª RS - Campo Mourão	340.320	5	1	6	473	0	0	0	1,47
12ª RS - Umuarama	277.040	6	1	7	378	0	0	0	2,17
13ª RS - Cianorte	154.374	4	0	4	237	0	0	0	2,59
14ª RS - Paranavaí	274.257	31	15	46	858	0	0	0	11,30
15ª RS - Maringá	799.890	168	6	174	2.727	1	0	0	21,00
16ª RS - Apucarana	372.823	1	2	3	468	0	0	0	0,27
<b>17ª RS - Londrina</b>	<b>935.904</b>	<b>116</b>	<b>9</b>	<b>125</b>	<b>6.272</b>	<b>1</b>	<b>0</b>	<b>0</b>	<b>12,39</b>
18ª RS - Cornélio Procopio	230.231	3	0	3	373	0	0	0	1,30
19ª RS - Jacarezinho	290.216	0	2	2	223	0	0	0	-
20ª RS - Toledo	385.916	32	12	44	580	1	0	0	8,29
21ª RS - Telêmaco Borba	184.436	1	1	2	95	0	0	0	0,54
22ª RS - Ivaiporã	138.130	2	2	4	84	0	0	0	1,45
<b>TOTAL PARANÁ</b>	<b>11.163.018</b>	<b>485</b>	<b>101</b>	<b>586</b>	<b>20.577</b>	<b>6</b>	<b>1</b>	<b>0</b>	<b>4,34</b>

FONTE: Sala de Situação da Dengue/SVS/SESA

NOTA: Dados populacionais resultados do CENSO 2010 – IBGE estimativa para TCU 2015.

Quanto à distribuição etária dos casos confirmados, 48,36% concentraram-se na faixa etária de 20 a 49 anos, seguida pela faixa etária de 10 a 19 anos com 20,55 % dos casos. O sexo feminino foi o mais atingido apenas na faixa etária de 20 a 49 anos e 65 anos e mais(Figura 4).

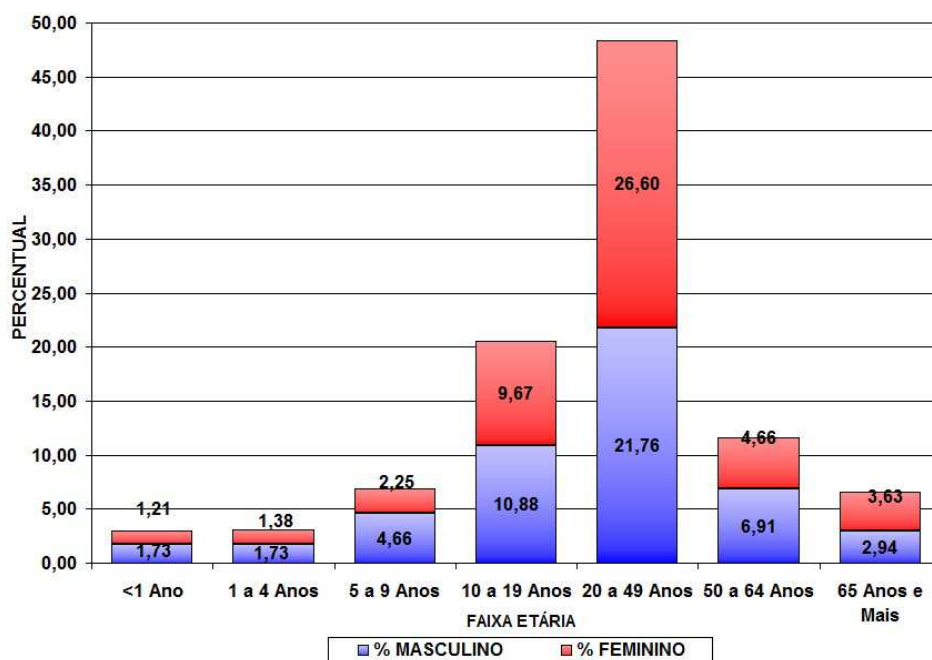

Fonte: SESA/SVS/Sala de Situação

**Figura 4** – Distribuição proporcional de casos confirmados de dengue por faixa etária e sexo, semana epidemiológica de início dos sintomas 31/2016 a 11/2017, Paraná – 2016/2017.

**TABELA 3** – Número de casos confirmados autóctones, importados, total de confirmados e notificados de Dengue, Dengue Grave (DG), Dengue com Sinais de Alarme (DSA), óbitos e incidência (de autóctones) por 100.000 habitantes por município – Paraná – Semana Epidemiológica 31/2016 a 11/2017 \*

RS	MUNICÍPIOS	POP	CASOS			NOTIF	DESC	DSA	DG	OB	INCID
			AUTOC	IMPORT	TOTAL						
1	Antonina	19.416	0	0	0	69	78	0	0	0	-
1	Guaraqueçaba	7.966	0	0	0	18	13	0	0	0	-
1	Guaratuba	35.182	1	0	1	59	49	0	0	0	2,84
1	Matinhos	32.591	0	0	0	42	22	0	0	0	-
1	Morretes	16.435	0	0	0	7	4	0	0	0	-
1	Paranaguá	150.660	35	0	35	2.159	1818	1	0	0	23,23
2	Almirante Tamandaré	112.870	0	0	0	21	1	0	0	0	-
2	Araucária	133.428	0	0	0	18	15	0	0	0	-
2	Balsa Nova	12.337	0	0	0	2	0	0	0	0	-
2	Bocaiúva do Sul	12.159	0	0	0	1	0	0	0	0	-
2	Campina Grande do Sul	41.821	0	0	0	48	41	0	0	0	-
2	Campo Largo	124.098	0	1	1	29	15	0	0	0	-
2	Campo Magro	27.517	0	3	3	7	1	0	0	0	-
2	Cerro Azul	17.755	0	0	0	2	0	0	0	0	-
2	Colombo	232.432	0	0	0	46	18	0	0	0	-
2	Contenda	17.525	0	0	0	1	0	0	0	0	-
2	Curitiba	1.879.355	3	25	28	1.683	1369	0	0	0	0,16
2	Doutor Ulysses	5.808	0	0	0	1	1	0	0	0	-
2	Fazenda Rio Grande	92.204	0	0	0	8	1	0	0	0	-
2	Itaperuçu	26.755	0	0	0	3	0	0	0	0	-
2	Lapa	47.557	0	0	0	1	1	0	0	0	-
2	Piên	12.211	0	0	0	2	1	0	0	0	-
2	Pinhais	127.045	0	1	1	55	35	0	0	0	-
2	Piraquara	104.481	0	0	0	30	1	0	0	0	-
2	Quatro Barras	22.048	0	0	0	16	2	0	0	0	-
2	Quitandinha	18.419	0	0	0	1	1	0	0	0	-
2	Rio Branco do Sul	32.232	0	0	0	2	0	0	0	0	-
2	Rio Negro	33.395	0	0	0	2	0	0	0	0	-
2	São José dos Pinhais	297.895	1	1	2	119	53	0	0	0	0,34
2	Tijucas do Sul	15.970	0	0	0	1	0	0	0	0	-
3	Arapoti	27.547	0	0	0	6	6	0	0	0	-
3	Castro	70.810	0	0	0	4	2	0	0	0	-
3	Ipiranga	14.978	0	0	0	17	15	0	0	0	-
3	Jaguariaíva	34.468	0	0	0	3	4	0	0	0	-
3	Palmeira	33.753	0	0	0	7	4	0	0	0	-
3	Piraí do Sul	24.953	0	0	0	1	0	0	0	0	-
3	Ponta Grossa	337.865	0	1	1	25	22	0	0	0	-
4	Fernandes Pinheiro	5.954	0	1	1	2	0	0	0	0	-
4	Imbituva	31.055	0	1	1	9	6	0	0	0	-
4	Irati	59.708	0	2	2	23	20	0	0	0	-
4	Rio Azul	15.014	0	0	0	1	1	0	0	0	-
4	Teixeira Soares	11.495	0	0	0	2	2	0	0	0	-
5	Boa Ventura São Roque	6.683	0	0	0	3	1	0	0	0	-
5	Guarapuava	178.126	0	2	2	26	16	0	0	0	-
5	Laranjeiras do Sul	32.133	1	0	1	32	24	0	0	0	3,11
5	Nova Laranjeiras	11.968	0	0	0	2	2	0	0	0	-
5	Pitanga	32.419	1	0	1	8	6	0	0	0	3,08
5	Porto Barreiro	3.564	0	0	0	3	0	0	0	0	-

RS	MUNICÍPIOS	POP	CASOS			NOTIF	DESC	DSA	DG	OB	INCID
			AUTOC	IMPORT	TOTAL						
5	Prudentópolis	51.567	0	0	0	7	4	0	0	0	-
5	Rio Bonito do Iguaçu	13.538	0	0	0	7	4	0	0	0	-
5	Virmond	4.085	0	0	0	1	3	0	0	0	-
6	Antônio Olinto	7.578	0	0	0	1	0	0	0	0	-
6	Cruz Machado	18.807	0	0	0	2	1	0	0	0	-
6	São Mateus do Sul	44.594	0	0	0	4	4	0	0	0	-
6	União da Vitória	56.265	0	0	0	9	7	0	0	0	-
7	Cel Domingos Soares	7.580	0	0	0	2	2	0	0	0	-
7	Chopinzinho	19.992	1	0	1	15	11	0	0	0	5,00
7	Clevelândia	17.373	0	0	0	2	2	0	0	0	-
7	Coronel Vivida	21.846	0	0	0	2	2	0	0	0	-
7	Itapejara D'Oeste	11.454	0	0	0	18	16	0	0	0	-
7	Mangueirinha	17.334	0	0	0	3	3	0	0	0	-
7	Mariópolis	6.585	0	0	0	1	1	0	0	0	-
7	Palmas	47.674	0	0	0	3	2	0	0	0	-
7	Pato Branco	79.011	0	0	0	90	84	0	0	0	-
7	São João	10.709	0	0	0	27	24	0	0	0	-
8	Ampére	18.591	1	0	1	107	99	0	0	0	5,38
8	Barracão	10.231	0	0	0	6	5	0	0	0	-
8	Bela Vista do Caroba	3.848	0	0	0	2	1	0	0	0	-
8	Boa Esperança Iguaçu	2.716	0	0	0	5	4	0	0	0	-
8	Bom Jesus do Sul	3.777	0	0	0	2	1	0	0	0	-
8	Capanema	19.275	0	2	2	27	20	0	0	0	-
8	Cruzeiro do Iguaçu	4.376	0	0	0	3	2	0	0	0	-
8	Dois Vizinhos	39.138	4	0	4	62	47	0	0	0	10,22
8	Enéas Marques	6.195	0	0	0	3	0	0	0	0	-
8	Flor da Serra do Sul	4.802	0	0	0	2	1	0	0	0	-
8	Francisco Beltrão	86.499	0	0	0	256	204	0	0	0	-
8	Marmeleiro	14.470	0	0	0	11	9	0	0	0	-
8	Nova Esp. Sudoeste	5.206	0	0	0	8	6	0	0	0	-
8	Nova Prata do Iguaçu	10.722	0	0	0	36	31	0	0	0	-
8	Pérola D'Oeste	6.746	0	0	0	1	1	0	0	0	-
8	Pinhal de São Bento	2.740	0	0	0	3	1	0	0	0	-
8	Planalto	13.926	0	0	0	19	13	0	0	0	-
8	Realeza	17.023	0	0	0	40	34	0	0	0	-
8	Renascença	6.984	0	0	0	10	7	0	0	0	-
8	Salgado Filho	4.142	0	0	0	2	2	0	0	0	-
8	Salto do Lontra	14.539	2	0	2	41	32	0	0	0	13,76
8	Santa Izabel do Oeste	14.165	0	0	0	10	9	0	0	0	-
8	Santo Antônio Sudoeste	19.958	0	0	0	18	10	0	0	0	-
8	São Jorge D'Oeste	9.302	0	0	0	4	4	0	0	0	-
8	Verê	7.799	0	0	0	9	5	0	0	0	-
9	Foz do Iguaçu	263.782	9	1	10	918	682	2	1	0	3,41
9	Itaipulândia	10.236	0	2	2	29	25	0	0	0	-
9	Matelândia	17.340	0	0	0	23	23	0	0	0	-
9	Medianeira	44.885	10	0	10	114	69	0	0	0	22,28
9	Missal	10.847	1	0	1	34	20	0	0	0	9,22
9	Santa Terezinha Itaipu	22.570	1	0	1	137	113	0	0	0	4,43
9	São Miguel do Iguaçu	27.197	2	1	3	90	86	0	0	0	7,35
9	Serranópolis do Iguaçu	4.652	0	0	0	11	8	0	0	0	-
10	Boa Vista da Aparecida	7.968	0	1	1	26	19	0	0	0	-
10	Braganey	5.742	0	0	0	1	1	0	0	0	-
10	Cafelândia	16.611	1	0	1	18	6	0	0	0	6,02



RS	MUNICÍPIOS	POP	CASOS			NOTIF	DESC	DSA	DG	OB	INCID
			AUTOC	IMPORT	TOTAL						
10	Cap. Leônidas Marques	15.724	1	0	1	16	4	0	0	0	6,36
10	Cascavel	312.778	27	1	28	658	265	0	0	0	8,63
10	Catanduvas	10.459	0	0	0	12	6	0	0	0	-
10	Céu Azul	11.649	0	0	0	9	8	0	0	0	-
10	Corbélia	17.076	0	0	0	27	13	0	0	0	-
10	Diamante do Sul	3.568	0	0	0	1	1	0	0	0	-
10	Espigão Alto do Iguaçu	4.542	1	1	2	2	2	0	0	0	22,02
10	Formosa do Oeste	7.296	0	0	0	4	4	0	0	0	-
10	Guaraniaçu	13.998	0	0	0	17	10	0	0	0	-
10	Ibema	6.352	1	0	1	2	1	0	0	0	15,74
10	Iguatu	2.302	0	0	0	5	4	0	0	0	-
10	Iracema do Oeste	2.512	0	0	0	5	1	0	0	0	-
10	Jesuítas	8.964	0	0	0	11	9	0	0	0	-
10	Lindoeste	5.187	0	0	0	9	6	0	0	0	-
10	Nova Aurora	11.537	1	0	1	17	13	0	0	0	8,67
10	Quedas do Iguaçu	32.982	5	1	6	16	10	0	0	0	15,16
10	Santa Lúcia	3.976	0	0	0	8	5	0	0	0	-
10	Santa Tereza do Oeste	10.509	0	0	0	29	16	0	0	0	-
10	Três Barras do Paraná	12.227	3	0	3	16	5	0	0	0	24,54
10	Vera Cruz do Oeste	8.998	3	2	5	36	26	0	0	0	33,34
11	Altamira do Paraná	3.341	0	0	0	2	2	0	0	0	-
11	Araruna	14.014	0	0	0	7	7	0	0	0	-
11	Barbosa Ferraz	12.487	0	0	0	22	20	0	0	0	-
11	Boa Esperança	4.478	0	0	0	2	2	0	0	0	-
11	Campina da Lagoa	15.247	0	0	0	19	12	0	0	0	-
11	Campo Mourão	92.930	0	0	0	17	15	0	0	0	-
11	Corumbataí do Sul	3.749	0	0	0	4	1	0	0	0	-
11	Engenheiro Beltrão	14.307	1	1	2	18	14	0	0	0	6,99
11	Farol	3.388	0	0	0	3	3	0	0	0	-
11	Fênix	4.908	0	0	0	6	0	0	0	0	-
11	Goioerê	29.702	0	0	0	87	83	0	0	0	-
11	Iretama	10.689	0	0	0	5	4	0	0	0	-
11	Janiópolis	6.114	0	0	0	4	2	0	0	0	-
11	Juranda	7.697	0	0	0	32	29	0	0	0	-
11	Luiziana	7.471	0	0	0	4	2	0	0	0	-
11	Mamborê	13.943	1	0	1	37	33	0	0	0	7,17
11	Moreira Sales	12.709	0	0	0	35	33	0	0	0	-
11	Peabiru	14.144	0	0	0	36	30	0	0	0	-
11	Quarto Centenário	4.824	0	0	0	2	2	0	0	0	-
11	Quinta do Sol	4.985	0	0	0	9	10	0	0	0	-
11	Rancho Alegre D'Oeste	2.833	0	0	0	4	4	0	0	0	-
11	Roncador	11.065	0	0	0	17	17	0	0	0	-
11	Terra Boa	16.781	1	0	1	25	24	0	0	0	5,96
11	Ubiratã	21.864	2	0	2	76	76	0	0	0	9,15
12	Alto Piquiri	10.285	0	0	0	1	0	0	0	0	-
12	Altônia	21.744	1	0	1	18	13	0	0	0	4,60
12	Cafezal do Sul	4.288	0	0	0	4	0	0	0	0	-
12	Cruzeiro do Oeste	21.190	0	1	1	7	2	0	0	0	-
12	Douradina	8.228	0	0	0	6	3	0	0	0	-
12	Esperança Nova	1.898	0	0	0	1	1	0	0	0	-
12	Francisco Alves	6.415	1	0	1	2	1	0	0	0	15,59
12	Icaraíma	8.641	0	0	0	10	10	0	0	0	-
12	Iporã	14.887	0	0	0	16	9	0	0	0	-

RS	MUNICÍPIOS	POP	CASOS			NOTIF	DESC	DSA	DG	OB	INCID
			AUTOC	IMPORT	TOTAL						
12	Ivaté	8.013	0	0	0	14	7	0	0	0	-
12	Mariluz	10.541	1	0	1	38	10	0	0	0	9,49
12	Nova Olímpia	5.782	0	0	0	3	1	0	0	0	-
12	Perobal	5.995	0	0	0	1	1	0	0	0	-
12	Pérola	10.937	0	0	0	3	0	0	0	0	-
12	São Jorge do Patrocínio	6.015	0	0	0	2	2	0	0	0	-
12	Tapira	5.851	0	0	0	6	4	0	0	0	-
12	Umuarama	108.218	3	0	3	243	209	0	0	0	2,77
12	Xambê	6.016	0	0	0	3	0	0	0	0	-
13	Cianorte	77.515	2	0	2	188	176	0	0	0	2,58
13	Cidade Gaúcha	12.069	2	0	2	17	14	0	0	0	16,57
13	Indianópolis	4.481	0	0	0	3	3	0	0	0	-
13	Japurá	9.167	0	0	0	8	8	0	0	0	-
13	Jussara	6.963	0	0	0	2	1	0	0	0	-
13	Rondon	9.488	0	0	0	5	5	0	0	0	-
13	São Manoel do Paraná	2.180	0	0	0	4	2	0	0	0	-
13	São Tomé	5.657	0	0	0	2	0	0	0	0	-
13	Tapejara	15.704	0	0	0	2	1	0	0	0	-
13	Tuneiras do Oeste	8.860	0	0	0	6	1	0	0	0	-
14	Alto Paraná	14.518	0	0	0	15	15	0	0	0	-
14	Amaporã	5.953	2	0	2	6	4	0	0	0	33,60
14	Cruzeiro do Sul	4.637	0	0	0	12	3	0	0	0	-
14	Diamante do Norte	5.463	0	0	0	12	11	0	0	0	-
14	Guairaçá	6.531	0	1	1	7	4	0	0	0	-
14	Inajá	3.119	0	0	0	1	1	0	0	0	-
14	Itaúna do Sul	3.349	0	0	0	15	13	0	0	0	-
14	Loanda	22.603	0	1	1	108	90	0	0	0	-
14	Marilena	7.134	2	0	2	51	39	0	0	0	28,03
14	Mirador	2.334	0	0	0	3	2	0	0	0	-
14	Nova Aliança do Ivaí	1.518	0	0	0	1	1	0	0	0	-
14	Nova Londrina	13.470	0	0	0	14	13	0	0	0	-
14	Paraíso do Norte	13.011	0	0	0	5	5	0	0	0	-
14	Paranapoema	3.050	0	0	0	1	1	0	0	0	-
14	Paranavaí	86.773	6	9	15	422	385	0	0	0	6,91
14	Planaltina do Paraná	4.277	0	0	0	16	14	0	0	0	-
14	Porto Rico	2.608	0	1	1	1	0	0	0	0	-
14	Querência do Norte	12.247	3	1	4	34	29	0	0	0	24,50
14	Santa Isabel do Ivaí	8.896	3	0	3	41	33	0	0	0	33,72
14	Santa Mônica	3.849	0	1	1	15	14	0	0	0	-
14	Santo Antônio do Caiuá	2.757	0	0	0	8	5	0	0	0	-
14	São Carlos do Ivaí	6.756	3	0	3	28	24	0	0	0	44,40
14	São João do Caiuá	6.038	0	0	0	9	9	0	0	0	-
14	São Pedro do Paraná	2.474	0	0	0	2	2	0	0	0	-
14	Sta Cruz Monte Castelo	8.166	1	1	2	12	7	0	0	0	12,25
14	Tamboara	4.991	11	0	11	15	4	0	0	0	220,40
14	Terra Rica	16.326	0	0	0	4	1	0	0	0	-
15	Ângulo	2.964	1	0	1	11	7	0	0	0	33,74
15	Astorga	25.976	0	0	0	28	22	0	0	0	-
15	Atalaia	4.004	2	0	2	11	3	0	0	0	49,95
15	Colorado	23.678	0	0	0	27	7	0	0	0	-
15	Doutor Camargo	6.047	0	0	0	5	1	0	0	0	-
15	Floraí	5.126	1	0	1	31	13	0	0	0	19,51
15	Floresta	6.467	0	0	0	31	19	0	0	0	-

RS	MUNICÍPIOS	POP	CASOS			NOTIF	DESC	DSA	DG	OB	INCID
			AUTOC	IMPORT	TOTAL						
15	Flórida	2.674	1	0	1	12	7	0	0	0	37,40
15	Iguaraçu	4.275	0	0	0	1	0	0	0	0	-
15	Itambé	6.192	0	0	0	6	1	0	0	0	-
15	Ivatuba	3.201	0	1	1	1	0	0	0	0	-
15	Lobato	4.690	0	0	0	4	0	0	0	0	-
15	Mandaguaçu	21.672	1	2	3	67	28	0	0	0	4,61
15	Mandaguari	34.289	3	0	3	86	15	0	0	0	8,75
15	Marialva	34.388	17	0	17	168	94	0	0	0	49,44
15	Maringá	397.437	113	1	114	1.767	1.793	0	0	0	28,43
15	Munhoz de Mello	3.909	0	0	0	5	2	0	0	0	-
15	Nossa Senhora Graças	4.064	4	0	4	17	4	1	0	0	98,43
15	Nova Esperança	27.886	1	0	1	25	14	0	0	0	3,59
15	Ourizona	3.488	0	0	0	9	7	0	0	0	-
15	Paçandu	39.291	5	0	5	101	28	0	0	0	12,73
15	Paranacity	11.069	0	0	0	34	29	0	0	0	-
15	Presid. Castelo Branco	5.144	1	2	3	13	9	0	0	0	19,44
15	Santa Fé	11.431	1	0	1	26	12	0	0	0	8,75
15	Santa Inês	1.765	0	0	0	3	0	0	0	0	-
15	Santo Inácio	5.481	0	0	0	8	2	0	0	0	-
15	São Jorge do Ivaí	5.674	2	0	2	16	11	0	0	0	35,25
15	Sarandi	90.376	15	0	15	212	94	0	0	0	16,60
15	Uniflor	2.593	0	0	0	2	1	0	0	0	-
16	Apucarana	130.430	0	1	1	177	128	0	0	0	-
16	Arapongas	115.412	1	1	2	136	95	0	0	0	0,87
16	Bom Sucesso	6.944	0	0	0	6	6	0	0	0	-
16	Borrazópolis	7.497	0	0	0	4	3	0	0	0	-
16	Califórnia	8.505	0	0	0	8	7	0	0	0	-
16	Cambira	7.708	0	0	0	5	5	0	0	0	-
16	Jandaia do Sul	21.203	0	0	0	82	67	0	0	0	-
16	Kaloré	4.438	0	0	0	3	4	0	0	0	-
16	Marilândia do Sul	9.078	0	0	0	7	5	0	0	0	-
16	Marumbi	4.755	0	0	0	11	10	0	0	0	-
16	Mauá da Serra	9.705	0	0	0	15	14	0	0	0	-
16	Novo Itacolomi	2.907	0	0	0	6	6	0	0	0	-
16	Rio Bom	3.360	0	0	0	5	5	0	0	0	-
16	Sabáudia	6.585	0	0	0	2	2	0	0	0	-
16	São Pedro do Ivaí	10.799	0	0	0	1	1	0	0	0	-
17	Alvorada do Sul	11.057	2	1	3	79	57	0	0	0	18,09
17	Assaí	16.212	6	0	6	54	27	0	0	0	37,01
17	Bela Vista do Paraíso	15.612	0	0	0	93	1	0	0	0	-
17	Cafeara	2.873	0	0	0	16	0	0	0	0	-
17	Cambé	103.822	16	0	16	622	403	0	0	0	15,41
17	Centenário do Sul	11.312	0	1	1	38	0	0	0	0	-
17	Florestópolis	11.205	0	0	0	67	39	0	0	0	-
17	Guaraci	5.434	0	1	1	47	2	0	0	0	-
17	Ibiporã	52.330	7	0	7	418	285	0	0	0	13,38
17	Jaguapitã	13.174	1	0	1	70	51	0	0	0	7,59
17	Jataizinho	12.504	3	1	4	208	173	0	0	0	23,99
17	Londrina	548.249	68	3	71	3.615	3.002	1	0	0	12,40
17	Lupionópolis	4.859	1	1	2	95	53	0	0	0	20,58
17	Miraselva	1.885	0	0	0	22	2	0	0	0	-
17	Pitangueiras	3.073	0	0	0	9	0	0	0	0	-
17	Porecatu	13.973	0	0	0	23	10	0	0	0	-

RS	MUNICÍPIOS	POP	CASOS			NOTIF	DESC	DSA	DG	OB	INCID
			AUTOC	IMPORT	TOTAL						
17	Prado Ferreira	3.668	0	0	0	27	5	0	0	0	-
17	Primeiro de Maio	11.243	0	0	0	105	0	0	0	0	-
17	Rolândia	63.316	9	0	9	478	272	0	0	0	14,21
17	Sertanópolis	16.373	3	1	4	133	58	0	0	0	18,32
17	Tamarana	13.730	0	0	0	53	26	0	0	0	-
18	Abatiá	7.823	0	0	0	2	2	0	0	0	-
18	Andirá	20.876	0	0	0	33	31	0	0	0	-
18	Bandeirantes	32.639	0	0	0	47	38	0	0	0	-
18	Congonhinhas	8.736	0	0	0	3	3	0	0	0	-
18	Cornélio Procópio	48.551	1	0	1	128	106	0	0	0	2,06
18	Itambaracá	6.852	0	0	0	5	4	0	0	0	-
18	Leópolis	4.165	0	0	0	8	7	0	0	0	-
18	Nova América da Colina	3.553	0	0	0	2	2	0	0	0	-
18	Nova Fátima	8.359	0	0	0	22	22	0	0	0	-
18	Nova Santa Bárbara	4.163	0	0	0	9	4	0	0	0	-
18	Rancho Alegre	3.990	0	0	0	8	8	0	0	0	-
18	Ribeirão do Pinhal	13.646	0	0	0	3	3	0	0	0	-
18	Santa Amélia	3.684	0	0	0	6	3	0	0	0	-
18	Santa Cecília do Pavão	3.597	0	0	0	8	7	0	0	0	-
18	Santa Mariana	12.432	0	0	0	3	3	0	0	0	-
18	Santo Antônio Paraíso	2.333	0	0	0	1	0	0	0	0	-
18	São Jerônimo da Serra	11.553	0	0	0	15	11	0	0	0	-
18	São Sebastião Amoreira	8.952	1	0	1	43	28	0	0	0	11,17
18	Sapopema	6.908	0	0	0	2	1	0	0	0	-
18	Sertaneja	5.724	0	0	0	9	6	0	0	0	-
18	Uraí	11.695	1	0	1	16	1	0	0	0	8,55
19	Barra do Jacaré	2.821	0	0	0	3	1	0	0	0	-
19	Cambará	25.170	0	0	0	34	32	0	0	0	-
19	Carlópolis	14.337	0	0	0	2	2	0	0	0	-
19	Conselheiro Mairinck	3.831	0	0	0	1	0	0	0	0	-
19	Ibaiti	30.678	0	1	1	11	9	0	0	0	-
19	Jacarezinho	40.243	0	0	0	58	42	0	0	0	-
19	Joaquim Távora	11.544	0	0	0	1	1	0	0	0	-
19	Quatiguá	7.410	0	0	0	6	3	0	0	0	-
19	Ribeirão Claro	10.949	0	0	0	8	8	0	0	0	-
19	Santana do Itararé	5.267	0	0	0	2	2	0	0	0	-
19	Santo Antônio da Platina	45.299	0	0	0	32	24	0	0	0	-
19	Siqueira Campos	20.094	0	1	1	51	45	0	0	0	-
19	Tomazina	8.619	0	0	0	10	10	0	0	0	-
19	Wenceslau Braz	19.847	0	0	0	4	4	0	0	0	-
20	Assis Chateaubriand	34.027	2	2	4	78	59	0	0	0	5,88
20	Diamante D'Oeste	5.259	0	0	0	2	2	0	0	0	-
20	Entre Rios do Oeste	4.306	0	1	1	14	11	0	0	0	-
20	Guaíra	32.591	1	1	2	20	17	1	0	0	3,07
20	Mal Cândido Rondon	50.808	3	0	3	42	39	0	0	0	5,90
20	Maripá	5.793	1	0	1	48	37	0	0	0	17,26
20	Mercedes	5.398	0	0	0	7	6	0	0	0	-
20	Nova Santa Rosa	8.092	0	0	0	2	2	0	0	0	-
20	Ouro Verde do Oeste	5.976	0	0	0	13	10	0	0	0	-
20	Palotina	30.859	1	1	2	36	29	0	0	0	3,24
20	Pato Bragado	5.304	1	0	1	7	6	0	0	0	18,85
20	Quatro Pontes	3.998	0	0	0	1	1	0	0	0	-
20	Santa Helena	25.415	8	1	9	120	101	0	0	0	31,48

RS	MUNICÍPIOS	POP	CASOS			NOTIF	DESC	DSA	DG	OB	INCID
			AUTO	IMPORT	TOTAL						
20	São Pedro do Iguaçu	6.388	0	0	0	8	6	0	0	0	-
20	Terra Roxa	17.517	10	3	13	62	49	0	0	0	57,09
20	Toledo	132.077	5	1	6	90	74	0	0	0	3,79
20	Tupãssi	8.261	0	2	2	30	27	0	0	0	-
21	Ortigueira	23.418	0	0	0	1	0	0	0	0	-
21	Reserva	26.522	0	0	0	3	1	0	0	0	-
21	Telêmaco Borba	75.809	1	1	2	91	82	0	0	0	1,32
22	Arapuã	3.426	1	0	1	5	4	0	0	0	29,19
22	Ariranha do Ivaí	2.359	1	0	1	7	4	0	0	0	42,39
22	Cruzmaltina	3.147	0	0	0	1	1	0	0	0	-
22	Godoy Moreira	3.245	0	0	0	5	5	0	0	0	-
22	Ivaiporã	32.710	0	0	0	34	34	0	0	0	-
22	Jardim Alegre	12.191	0	0	0	6	4	0	0	0	-
22	Lidianópolis	3.774	0	0	0	3	2	0	0	0	-
22	Manoel Ribas	13.660	0	0	0	8	6	0	0	0	-
22	Nova Tebas	6.792	0	0	0	2	1	0	0	0	-
22	Rio Branco do Ivaí	4.088	0	0	0	1	1	0	0	0	-
22	Rosário do Ivaí	5.367	0	2	2	4	2	0	0	0	-
22	Santa Maria do Oeste	11.009	0	0	0	1	1	0	0	0	-
22	São João do Ivaí	11.228	0	0	0	7	4	0	0	0	-
<b>TOTAL</b>		<b>11.163.018</b>	485	101	586	20577	15651	6	1	0	4,34

FONTE: Sala de Situação da Dengue/ SVS/ SESA

NOTA: Dados populacionais resultados do CENSO 2010 – IBGE estimativa para TCU 2015.

\* Dados considerados até 17 de Março de 2017.

Foram suprimidos municípios onde não houve notificação de suspeitos de dengue. Alguns municípios apresentaram correção de informações.

## SITUAÇÃO DA CHIKUNGUNYA e ZIKA VÍRUS NO PARANÁ

**TABELA 4** – Número de casos confirmados autóctones, importados, total de confirmados e notificados de CHIKUNGUNYA e ZIKA VÍRUS e incidência (de autóctones) por 100.000 habitantes por município – Paraná – Semana Epidemiológica 31/2016 a 11/2017\*

RS	MUNICÍPIOS	População	CHIKUNGUNYA					ZIKA VÍRUS				
			AUTOC	IMPORT	TOTAL	NOTIF	INCID	AUTOC	IMPORT	TOTAL	NOTIF	INCID
1	Guaratuba	35.182	0	0	0	2	-	0	0	0	0	-
1	Matinhos	32.591	0	0	0	1	-	0	0	0	0	-
1	Paranaguá	150.660	1	0	1	4	0,66	1	0	1	4	0,66
1	Araucária	133.428	0	0	0	2	-	0	0	0	0	-
2	Campina Gr. do Sul	41.821	0	0	0	2	-	0	0	0	0	-
2	Campo Largo	124.098	0	0	0	4	-	0	0	0	0	-
2	Colombo	232.432	0	0	0	1	-	0	0	0	0	-
2	Curitiba	1.879.355	1	8	9	46	0,05	0	2	2	29	-
2	Piraquara	104.481	0	0	0	2	-	0	0	0	0	-
2	Quitandinha	18.419	0	0	0	1	-	0	0	0	0	-
2	São José dos Pinhais	297.895	0	0	0	6	-	0	0	0	0	-
3	Jaguariaíva	34.468	0	0	0	0	-	0	0	0	1	-
3	Ponta Grossa	337.865	0	0	0	4	-	0	0	0	3	-
4	Irati	59.708	0	0	0	2	-	0	0	0	0	-
4	Rebouças	14.869	0	0	0	1	-	0	0	0	0	-
5	Guarapuava	178.126	0	0	0	3	-	0	0	0	4	-
5	Laranjeiras do Sul	32.133	0	0	0	1	-	0	0	0	1	-
5	Porto Barreiro	3.564	0	0	0	0	-	0	0	0	1	-
5	Virmond	4.085	0	0	0	0	-	0	0	0	1	-
6	São Mateus do Sul	44.594	0	0	0	4	-	0	0	0	4	-
7	Itapejara D'Oeste	11.454	0	0	0	1	-	0	0	0	0	-
7	Pato Branco	79.011	0	0	0	3	-	0	0	0	0	-
7	São João	10.709	0	2	2	2	-	0	0	0	1	-
8	Ampére	18.591	0	0	0	1	-	0	0	0	0	-
8	Barracão	10.231	0	0	0	1	-	0	0	0	3	-
8	Dois Vizinhos	39.138	0	0	0	3	-	0	0	0	1	-
8	Francisco Beltrão	86.499	0	0	0	1	-	0	0	0	4	-
8	Marmeleiro	14.470	0	0	0	1	-	0	0	0	0	-
8	Nova Esper. Sudoeste	5.206	0	0	0	1	-	0	0	0	0	-
8	Nova Prata do Iguaçu	10.722	0	0	0	1	-	0	0	0	1	-
8	Realeza	17.023	0	0	0	0	-	0	0	0	4	-
8	Renascença	6.984	0	0	0	0	-	0	0	0	1	-
8	Salto do Lontra	14.539	0	0	0	1	-	0	0	0	0	-
8	Santa Izabel do Oeste	14.165	0	0	0	0	-	0	0	0	1	-
8	Santo Ant Sudoeste	19.958	0	0	0	0	-	0	0	0	1	-
9	Foz do Iguaçu	263.782	0	0	0	6	-	0	0	0	3	-
9	Matelândia	17.340	0	0	0	0	-	0	0	0	1	-
9	São Miguel do Iguaçu	27.197	1	1	2	6	3,68	0	0	0	2	-
9	Sta Terezinha Itaipu	22.570	0	0	0	4	-	0	0	0	1	-
10	Boa Vista Aparecida	7.968	0	0	0	1	-	0	0	0	0	-
10	Cafelândia	16.611	0	0	0	1	-	0	0	0	0	-
10	Cap.LeônidasMarques	15.724	0	0	0	1	-	0	0	0	1	-
10	Cascavel	312.778	0	0	0	91	-	0	0	0	118	-
10	Catanduvás	10.459	0	0	0	1	-	0	0	0	1	-
10	Céu Azul	11.649	0	0	0	0	-	0	0	0	1	-
10	Nova Aurora	11.537	0	0	0	1	-	0	0	0	0	-
11	Araruna	14.014	0	0	0	1	-	0	0	0	1	-
11	Campina da Lagoa	15.247	0	0	0	1	-	0	0	0	0	-
11	Campo Mourão	92.930	0	0	0	2	-	0	0	0	1	-
11	Corumbataí do Sul	3.749	0	0	0	1	-	0	0	0	0	-
11	Engenheiro Beltrão	14.307	0	0	0	1	-	0	0	0	0	-
11	Janiópolis	6.114	0	0	0	1	-	0	0	0	0	-
11	Juranda	7.697	0	0	0	1	-	0	0	0	0	-
11	Mamborê	13.943	0	0	0	1	-	0	0	0	1	-
11	Moreira Sales	12.709	0	0	0	1	-	0	0	0	0	-
11	Ubiratã	21.864	0	0	0	0	-	0	0	0	1	-
12	Alto Paraíso	3.077	0	0	0	0	-	0	0	0	1	-
12	Altônia	21.744	0	0	0	1	-	0	0	0	0	-

RS	MUNICÍPIOS	População	CHIKUNGUNYA					ZIKA VÍRUS				
			AUTOC	IMPORT	TOTAL	NOTIF	INCID	AUTOC	IMPORT	TOTAL	NOTIF	INCID
13	Cianorte	77.515	1	0	1	16	1,29	0	0	0	0	-
13	Indianópolis	4.481	0	1	1	1	-	0	0	0	0	-
14	Alto Paraná	14.518	0	0	0	7	-	0	0	0	0	-
14	Diamante do Norte	5.463	0	0	0	3	-	0	0	0	1	-
14	Itaúna do Sul	3.349	0	0	0	3	-	0	0	0	13	-
14	Loanda	22.603	0	0	0	1	-	0	0	0	0	-
14	Marilena	7.134	0	0	0	1	-	0	0	0	0	-
14	Mirador	2.334	0	0	0	2	-	0	0	0	0	-
14	Paranavaí	86.773	0	0	0	5	-	0	0	0	9	-
14	Santa Isabel do Ivaí	8.896	0	0	0	1	-	0	0	0	0	-
14	Santo Antônio Caiuá	2.757	0	0	0	0	-	0	0	0	1	-
14	Sta Cruz MonteCastelo	8.166	0	0	0	0	-	0	0	0	1	-
14	Tamboara	4.991	0	0	0	2	-	0	0	0	0	-
15	Ângulo	2.964	0	0	0	1	-	0	0	0	1	-
15	Astorga	25.976	0	0	0	3	-	0	0	0	2	-
15	Colorado	23.678	0	0	0	3	-	0	0	0	2	-
15	Doutor Camargo	6.047	0	0	0	2	-	0	0	0	0	-
15	Floraí	5.126	0	0	0	0	-	0	0	0	1	-
15	Floresta	6.467	0	0	0	1	-	0	0	0	1	-
15	Iguaraçu	4.275	0	0	0	1	-	0	0	0	1	-
15	Mandaguaçu	21.672	0	0	0	3	-	0	0	0	3	-
15	Mandaguari	34.289	1	0	1	8	2,92	0	0	0	4	-
15	Marialva	34.388	1	0	1	4	2,91	0	0	0	1	-
15	Maringá	397.437	0	0	0	63	-	0	0	0	36	-
15	Munhoz de Mello	3.909	0	0	0	1	-	0	0	0	1	-
15	Nova Esperança	27.886	0	0	0	1	-	0	0	0	0	-
15	Paiçandu	39.291	0	0	0	5	-	0	0	0	3	-
15	Paranacity	11.069	0	0	0	2	-	0	0	0	1	-
15	Santa Fé	11.431	0	0	0	1	-	0	0	0	0	-
15	Sarandi	90.376	0	0	0	4	-	0	0	0	3	-
15	Uniflor	2.593	0	0	0	1	-	0	0	0	0	-
16	Apucarana	130.430	0	0	0	3	-	0	0	0	2	-
16	Arapongas	115.412	0	0	0	2	-	0	0	0	3	-
16	Jandaia do Sul	21.203	0	0	0	0	-	0	0	0	20	-
16	Marilândia do Sul	9.078	0	0	0	1	-	0	0	0	0	-
17	Alvorada do Sul	11.057	0	0	0	1	-	0	0	0	0	-
17	Assaí	16.212	0	0	0	2	-	0	0	0	0	-
17	Guaraci	5.434	0	0	0	1	-	0	0	0	1	-
17	Ibiporã	52.330	0	0	0	1	-	0	0	0	0	-
17	Jaguapitã	13.174	0	0	0	0	-	0	0	0	11	-
17	Londrina	548.249	1	0	1	18	0,18	0	0	0	18	-
17	Rolândia	63.316	0	0	0	1	-	0	0	0	4	-
18	Andirá	20.876	0	0	0	4	-	0	0	0	0	-
18	Bandeirantes	32.639	0	0	0	1	-	0	0	0	32	-
18	Cornélio Procópio	48.551	1	0	1	4	2,06	0	0	0	0	-
18	Leópolis	4.165	0	0	0	2	-	0	0	0	1	-
18	Nova Fátima	8.359	0	0	0	0	-	0	0	0	10	-
18	Nova Santa Bárbara	4.163	0	0	0	1	-	0	0	0	0	-
18	Rancho Alegre	3.990	0	0	0	1	-	0	0	0	0	-
18	Ribeirão do Pinhal	13.646	0	0	0	2	-	0	0	0	2	-
18	Santa Cecília Pavão	3.597	0	0	0	1	-	0	0	0	0	-
19	Cambará	25.170	0	0	0	2	-	0	0	0	2	-
19	Jacarezinho	40.243	0	0	0	2	-	0	0	0	2	-
19	Quatiguá	7.410	0	0	0	2	-	0	0	0	0	-
19	Santo Antônio Platina	45.299	0	0	0	3	-	0	0	0	1	-
19	Siqueira Campos	20.094	0	0	0	41	-	0	0	0	35	-
19	Tomazina	8.619	0	0	0	1	-	0	0	0	0	-
20	Mar. Cândido Rondon	50.808	0	1	1	3	-	0	0	0	1	-
20	Mercedes	5.398	1	0	1	0	18,53	0	0	0	0	-
20	Palotina	30.859	0	0	0	0	-	0	0	0	1	-
20	Pato Bragado	5.304	0	0	0	3	-	0	0	0	0	-
20	Santa Helena	25.415	0	1	1	2	-	0	0	0	0	-
20	Toledo	132.077	0	0	0	0	-	0	0	0	1	-
21	Reserva	26.522	0	0	0	2	-	0	0	0	0	-
21	Telêmaco Borba	75.809	0	0	0	5	-	0	0	0	15	-

RS	MUNICÍPIOS	População	CHIKUNGUNYA					ZIKA VÍRUS				
			AUTO	IMPORT	TOTAL	NOTIF	INCID	AUTO	IMPORT	TOTAL	NOTIF	INCID
21	Tibagi	20.377	0	0	0	1	-	0	0	0	0	-
22	Ivaiporã	32.710	0	0	0	3	-	0	0	0	0	-
22	Manoel Ribas	13.660	0	0	0	1	-	0	0	0	0	-
<b>TOTAL</b>		<b>11.163.018</b>	9	14	23	488	0,08	1	2	3	445	0,01

**FONTE: DVDTV/ SVS/ SESA**

NOTA: Dados populacionais resultados do CENSO 2010 – IBGE estimativa para TCU 2015.

\* Dados considerados até 17 de março de 2017.

Foram suprimidos municípios onde não houve notificação de suspeitos de ZIKA Vírus e CHIKUNGUNYA.  
Alguns municípios apresentaram correção de informações.