



SITUAÇÃO DA DENGUE, CHIKUNGUNYA e ZIKA VÍRUS NO PARANÁ – 2015/2016

**Informe técnico 14 – Período 2015/2016 – Semana Epidemiológica 31/2015 a
09/2016**

Atualizado em 08/03/2016 às 18h

Neste Informe, a Secretaria de Estado da Saúde do Paraná apresenta a situação da dengue com os dados do novo período de acompanhamento epidemiológico do agravo com dados a partir da semana epidemiológica 31/2015 a 09/2016 para conhecimento e aplicação da informação e tomada das medidas de controle necessárias conforme comportamento do agravo.

Paraná promove dia D de combate ao mosquito da dengue nesta quarta-feira

Para reduzir os índices de infestação do mosquito da dengue, o Governo do Paraná e as prefeituras municipais promovem nesta quarta-feira (9) mais um dia de grande mobilização contra o *Aedes aegypti*. As ações acontecem em todo o Estado e visam conscientizar a população para a importância de manter casas e quintais livres de água parada.

A programação conta com arrastões de limpeza, mutirões de visitas domiciliares de agentes de endemias, divulgação de materiais informativos em ruas e praças, capacitações e palestras, apresentações artísticas, exposições, além de diversas atividades educativas em escolas, unidades de saúde, empresas, comércio e prédios públicos.

O secretário estadual da Saúde, Michele Caputo Neto, explica que no Paraná é lei: todo dia 9 de cada mês é considerado o Dia Estadual de Combate ao Mosquito *Aedes aegypti*. “Isso mostra que estamos engajados na luta contra a dengue, a zika e o chikungunya. Com o poder público e a população trabalhando juntos, podemos vencer esta guerra contra do mosquito”, enfatizou.

Caputo Neto explica que o apoio da mídia tem sido essencial para que as pessoas conheçam as medidas de prevenção que devem ser adotadas, contudo é preciso que o tema continue sempre em pauta. “Eliminar criadouros e evitar a água parada tem que ser uma preocupação contínua de todos. Por isso, é preciso que as pessoas dediquem pelo menos 15 minutos por semana para o controle do mosquito em casa e no ambiente de trabalho”, ressaltou.

PREVENÇÃO – Entre os locais mais propícios para a proliferação do *Aedes aegypti* estão recipientes expostos à água da chuva, como lixo, calhas e ralos entupidos, pratos e vasos de plantas, reservatórios de água para animais domésticos, ocos de árvore, bromélias, caixas d’água e lajes. Contudo, é recomendado ficar atento a potenciais criadouros internos, como vasos sanitários desativados, coletores de água da geladeira e do ar condicionado, suporte de garrafão de água, entre outros espaços.

“Todo recipiente que possa acumular água merece atenção especial, tanto fora quanto dentro de casa. Não importa o tamanho do recipiente. Uma simples tampinha de garrafa pode se tornar um criadouro”, alerta a superintendente de Vigilância em Saúde, Cleide de Oliveira.

PROGRAMAÇÃO - Em Paranaguá, nesta terça-feira (8), já foi montada uma exposição no centro da cidade com a apresentação do ciclo evolutivo do mosquito *Aedes aegypti*. Profissionais de saúde ficaram à disposição para tirar dúvidas sobre a biologia e identificação do inseto.

Em Curitiba, nesta quarta, técnicos do Detran-PR serão capacitados para reforçar o controle do mosquito nos pátios de veículos do órgão. Em Bela Vista do Paraíso e Apucarana, a população participará de uma caminhada da campanha contra o *Aedes aegypti*. Já em Contenda, Piên e Quitandinha, o foco será as gestantes, com palestras sobre os cuidados com a zika e a microcefalia.

Apresentações artísticas com a temática da dengue fazem parte das atividades nos municípios de Agudos do Sul, Quatro Barras, Cambé, Icaraíma, Apucarana, Maria Helena, Umuarama, São João do Triunfo e Carambeí.

Dezenas de prefeituras também desenvolverão ações nas escolas, com gincanas educativas para incentivar os estudantes a contribuir no combate ao mosquito da dengue. Grande parte das cidades fará ainda blitzes educativas, distribuição de materiais informativos e mutirões de limpeza junto à população.

NÚMEROS – Nesta terça-feira (8), a Secretaria Estadual da Saúde divulgou um novo boletim semanal com informações sobre os casos de dengue, zika e chikungunya no Paraná. De acordo com o relatório, mais 12 cidades entraram em situação de epidemia de dengue, elevando o número de municípios epidêmicos para 30.

Entraram na lista as cidades de Planalto, São Miguel do Iguaçu, Boa Vista da Aparecida, Braganey, Cafelândia, Capitão Leônidas Marques, Tuneiras do Oeste, Colorado, Sarandi, Centenário do Sul, Ibiporã e Leopólis.

Desde agosto do ano passado, o Estado contabiliza 10.663 casos confirmados de dengue. Neste boletim, a secretaria confirma ainda a ocorrência de mais duas mortes – uma em Paranaguá e outra em Antonina. Com isso, sobe para 15 o número de óbitos causados pela dengue no Paraná. Em sete meses, são 11 mortes em Paranaguá, duas em Foz do Iguaçu, uma em Antonina e uma em Curitiba.

No boletim, a secretaria confirma ainda mais 20 casos de zika vírus e dois de febre chikungunya. Desta forma, aumenta para 111 ocorrências de zika e 28 de chikungunya no Estado.

| BOLETIM 14 (NOVO) | | | |
|--------------------------------------|--------------------------|--------|---|
| RS | MUNICÍPIOS | INCID | ESTÃO ENTRANDO EM EPIDEMIA NESTE BOLETIM (14) |
| 8 | Planalto | 330,32 | SIM |
| 9 | São Miguel do Iguaçu | 452,26 | SIM |
| 10 | Boa Vista da Aparecida | 301,20 | SIM |
| 10 | Braganey | 383,14 | SIM |
| 10 | Cafelândia | 325,09 | SIM |
| 10 | Capitão Leônidas Marques | 305,27 | SIM |
| 13 | Tuneiras do Oeste | 316,03 | SIM |
| 15 | Colorado | 388,55 | SIM |
| 15 | Sarandi | 387,27 | SIM |
| 17 | Centenário do Sul | 397,81 | SIM |
| 17 | Ibiporã | 546,53 | SIM |
| 18 | Leopólis | 528,21 | SIM |
| TOTAL DE MUNIC. ENTRANDO EM EPIDEMIA | | | 12 |

PERÍODO DA SEMANA EPIDEMIOLÓGICA 31/2015 A 09/2016

DENGUE – PARANÁ 2015/2016*

Período
2015/2016

| | |
|--|---------------|
| MUNICÍPIOS COM NOTIFICAÇÃO REGIONAIS COM NOTIFICAÇÃO | 362 22 |
| MUNICÍPIOS COM CASOS CONFIRMADOS REGIONAIS COM CASOS CONFIRMADOS | 258 21 |
| MUNICÍPIOS COM CASOS AUTÓCTONES REGIONAIS COM CASOS AUTÓCTONES | 191 19 |
| (1ª, 2ª, 5ª, 7ª, 8ª, 9ª, 10ª, 11ª, 12ª, 13ª, 14ª, 15ª, 16ª, 17ª, 18ª, 19ª, 20ª, 21ª e 22ª) | |
| TOTAL DE CASOS | 10.663 |
| TOTAL DE CASOS AUTÓCTONES | 9.256 |
| TOTAL DE CASOS IMPORTADOS | 1.407 |
| TOTAL DE NOTIFICADOS | 57.818 |

Situação 2015/2016

Foram notificados¹ da semana epidemiológica 31/2015 (primeira semana de agosto) a semana 09/2016, 57.818 casos suspeitos de dengue com 10.663 confirmados, 9.373 por laboratório, sendo 9.256 casos autóctones e 1.407 casos importados, destes 22.626 foram descartados.

Na Figura 1 a distribuição dos casos notificados e confirmados (autóctones e importados) de Dengue no Paraná.

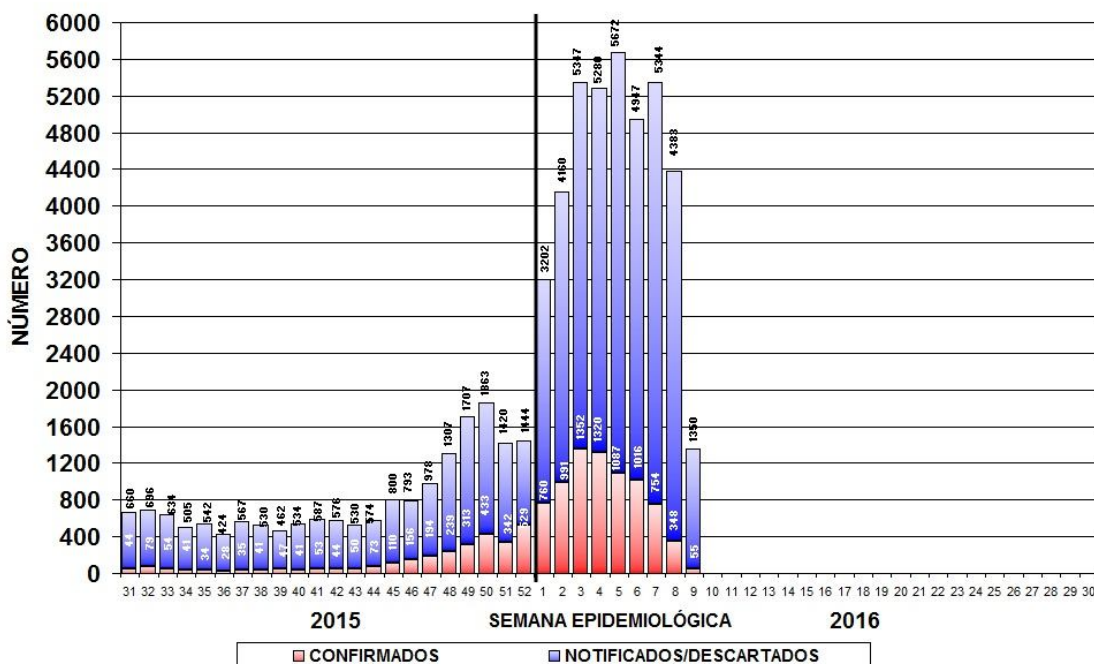

Fonte: SESA/SVS/Sala de Situação

Figura 1 – Total de casos notificados (acima da coluna) e confirmados de dengue por semana epidemiológica de início dos sintomas, Paraná – Período semana 31/2015 a 09/2016.

Devido à coleta de amostra para exame laboratorial para dengue ser a partir do sexto dia após o início dos sintomas e em algumas situações há dificuldade de coleta que é realizada tardiamente, faz com que mude o comportamento nas últimas semanas apresentadas na Figura 1.

¹ Dados da Planilha Paralela do Estado/PR comparados com SINAN ON LINE.

| Comparativo das informações: Semana Epidemiológica (SE) 31/2015 a 08/2016 com o acumulado da SE 31/2015 a 09/2016 | | | |
|---|-------------------------|-------------------------|------------|
| | SE 31/2015 a 06/2016 | SE 31/2015 a 07/2016 | Nº/% |
| MUNICÍPIOS COM NOTIFICAÇÃO | 356 | 362 | 06/1,7 |
| REGIONAIS COM NOTIFICAÇÃO | 22 | 22 | 00/0,0 |
| MUNICÍPIOS COM CASOS CONFIRMADOS | 235 | 258 | 23/9,8 |
| REGIONAIS COM CASOS CONFIRMADOS | 21 | 21 | 00/0,0 |
| MUNICÍPIOS COM CASOS AUTÓCTONES | 174 | 181 | 07/4,0 |
| REGIONAIS COM CASOS AUTÓCTONES - (1ª, 2ª, 5ª, 7ª, 8ª, 9ª, 10ª, 11ª, 12ª, 13ª, 14ª, 15ª, 16ª, 17ª, 18ª, 19ª, 20ª, 21ª e 22ª) | 19 | 19 | 0/0,0 |
| TOTAL DE CASOS | 8.728 | 10.663 | 1.935/22,2 |
| TOTAL DE CASOS AUTÓCTONES | 7.512 | 9.256 | 1.744/23,2 |
| TOTAL DE CASOS IMPORTADOS | 1.216 | 1.407 | 191/15,8 |
| TOTAL DE NOTIFICADOS | 48.620 | 57.818 | 9.198/19,0 |

Fonte: Sala de Situação da Dengue/SVS/SESA

OBS.: As informações da tabela acima representam a atualização do período epidemiológico, da Semana Epidemiológica (SE) 31/2015 até 08/2016, divulgadas no Boletim Epidemiológico de Dengue nº 13 em 01/03/2016 com o Boletim Epidemiológico de Dengue nº 14 de 07/03/2016, atualizado da SE 31/2015 até 09/2016.

Quanto à classificação final (Tabela 1), dos 57.818 notificados, 24.529 (42,4%) permanecem em investigação, 10.191 (17,6%) foram confirmados como Dengue, com confirmação de 441 casos de Dengue com Sinais de Alarme (DSA), 31 casos de Dengue Grave (DG) e 15 (quinze) óbitos por dengue grave no período.

Tabela 1 – Classificação final por critério de encerramento dos casos de dengue, Paraná, Semana Epidemiológica 31/2015 a 09/2016.

| Classificação Final | Critério de encerramento | | Total |
|-------------------------------------|--------------------------|----------------------------|---------------|
| | Laboratorial (%) | Clínico-epidemiológico (%) | |
| Dengue | 8.901 (87,3%) | 1.290 (12,7%) | 10.191 |
| Dengue com Sinais de Alarme (D S A) | 441 | - | 441 |
| Dengue Grave (D G) | 31 | - | 31 |
| Descartados | - | - | 22.626 |
| Em andamento/investigação | - | - | 24.529 |
| Total | 9.373 (16,2%) | 1.290 (2,2%) | 57.818 |

Fonte: Sala de Situação em Saúde/SVS/SESA

A incidência no Estado é de 82,92 casos por 100.000 hab. (9.256/10.997.462hab.), considerada baixa (abaixo de 100 casos/100.000 hab.) pelo Ministério da Saúde.

Podemos observar da Figura 2 (e Tabela 3), que no período da semana 31/2015 a 09/2016, dos 399 municípios do Paraná, 191 (47,9%) que tiveram ocorrência de caso(s) autóctone(s) com incidência variando de 6.616,54 a 0,34 casos por 100.000 habitantes. São municípios da maior

para a menor incidência: Rancho Alegre, Munhoz de Mello, Paranaguá, Mamborê, Assaí, Santa Terezinha de Itaipu, Santo Antônio do Paraíso, Cambaúva, Itambaracá, Tapira, Serranópolis do Iguaçu, Santa Isabel do Ivaí, Iporã, Leopoldina, Santa Helena, Nova Aliança do Ivaí, São Miguel do Iguaçu, Medianeira, Jataizinho, Centenário do Sul, Colorado, Sarandi, Braçaney, Foz do Iguaçu, Guaraci, Planalto, Cafelândia, Tuneiras do Oeste, Capitão Leônidas Marques, Boa Vista da Aparecida, Londrina, Rosário do Ivaí, Santa Cecília do Pavão, Porecatu, São Jorge do Ivaí, Mandaguari, Missal, Capanema, Itaipulândia, Marialva, Atalaia, Paranacity, Cambé, Floresta, Nova Santa Rosa, São Sebastião da Amoreira, Florestópolis, Douradina, Astorga, Ivaiporã, Corbélia, Antonina, Florai, Presidente Castelo Branco, Ampépe, Ivatuba, Matelândia, Terra Roxa, Santo Inácio, Nova Esperança, Cruzeiro do Sul, Marilena, São Jorge do Patrocínio, Andirá, Sertãozinho, Paçandu, Maringá, Céu Azul, Guaraqueçaba, Santo Antônio do Caiuá, Bela Vista do Paraíso, Iguaraçu, Engenheiro Beltrão, Icaraíma, Maripá, Novo Itacolomi, Rolândia, Itaguajé, Paranavaí, Lupionópolis, Terra Rica, São Jerônimo da Serra, Tupássí, Terra Boa, São Jorge D'Oeste, Realeza, Mandaguacu, Ubitatã, Maria Helena, Perobal, Nossa Senhora das Graças, Alto Piquiri, Nova Santa Bárbara, Palotina, Toledo, Santa Fé, Dois Vizinhos, Francisco Beltrão, Cidade Gaúcha, Altônia, Quinta do Sol, Jaguapitã, Pato Bragado, Nova Prata do Iguaçu, Santa Cruz Monte Castelo, Pérola, Quedas do Iguaçu, Peabiru, Rancho Alegre D'Oeste, Cafeara, Ângulo, Marechal Cândido Rondon, Xambê, Brasilândia do Sul, Paranapoema, Três Barras do Paraná, Itambé, Inajá, Cruzmalina, Goioerê, Nova Londrina, Cianorte, São Pedro do Ivaí, Marmeleiro, Prado Ferreira, Primeiro de Maio, Santo Antônio da Platina, Chopinzinho, Guairá, Nova Fátima, Cruzeiro do Oeste, Jandaia do Sul, Assis Chateaubriand, Ramilândia, Marilândia do Sul, Araruna, Lobato, Rondon, Cascavel, Campina da Lagoa, Nova Esperança do Sudoeste, Santa Tereza do Oeste, Diamante D'Oeste, Mariluz, Mercedes, Bandeirantes, Morretes, Pranchita, Sertaneja, Nova Aurora, Barbosa Ferraz, São Pedro do Iguaçu, Francisco Alves, Campo Mourão, São Carlos do Ivaí, Jussara, Formosa do Oeste, Loanda, Juranda, Abatia, Ivaté, Jesuítas, Japurá, Cornélio Procópio, Jacarezinho, Alvorada do Sul, Roncador, Itapejara D'Oeste, Joaquim Távora, Uraí, Moreira Sales, Paraíso do Norte, Ribeirão do Pinhal, Tamarana, Santa Izabel do Oeste, Apucarana, Alto Paraná, Iporã, Umuarama, Tapejara, Laranjeiras do Sul, Matinhos, Faxinal, Santo Antônio do Sudoeste, Siqueira Campos, Pontal do Paraná, Telêmaco Borba, Pitanga, Arapongas, Pato Branco e São José dos Pinhais.

Os municípios com maior número de casos notificados são Londrina (7.484), Paranaguá (6.868) e Foz do Iguaçu (3.873). Os municípios com maior número de casos confirmados são: Paranaguá (2.224), Londrina (1.484), e Foz do Iguaçu (1.075).

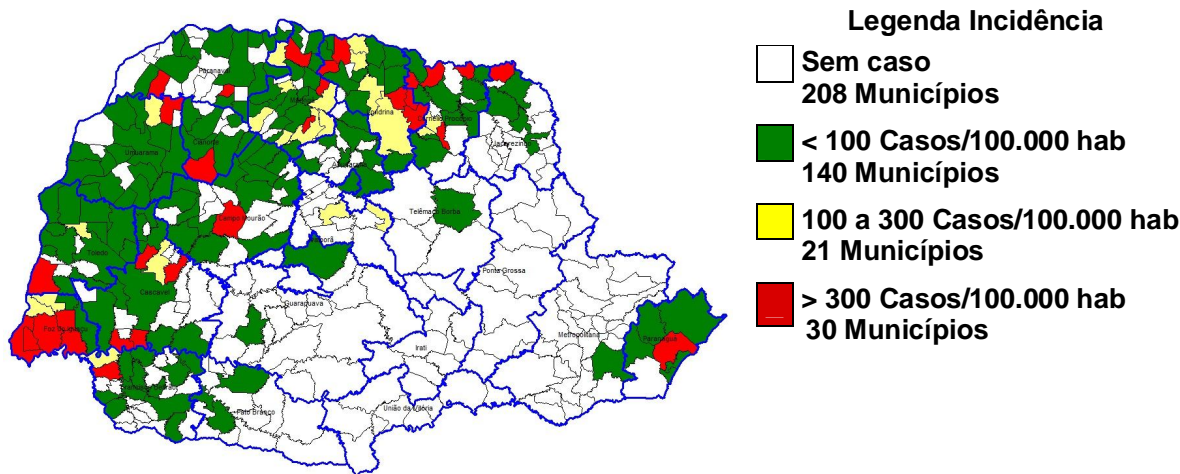

Fonte: SESA/SVS/Sala de Situação

Figura 2 – Classificação dos municípios segundo incidência de dengue por 100.000 habitantes – Paraná – Semana Epidemiológica 31/2015 a 09/2016*.

A SESA chama a atenção para o Serviço de Alerta Climático de Dengue do Laboratório de Climatologia da UFPR disponível no endereço www.laboclima.ufpr.br referente à semana 08/2016 para que os municípios identifiquem sua situação de risco para a condição favorável à proliferação do mosquito da dengue e intensifiquem as medidas de controle necessárias, principalmente os municípios do Oeste, Noroeste e Norte. O Litoral, embora não infestado, deve também desenvolver medidas imediatas para redução da capacidade de infestação eliminando possibilidades de criadouros (acúmulo de água parada).

O Laboratório de Climatologia (UFPR/LABOCLIMA), fornece informações sobre as condições climáticas favoráveis ao desenvolvimento do mosquito *Aedes aegypti*, e apresenta semanalmente os graus de risco para o desenvolvimento do vetor, contribuindo para o planejamento das atividades desse controle pelos municípios.

Para mais detalhes sobre as informações climáticas acesse o endereço citado acima.

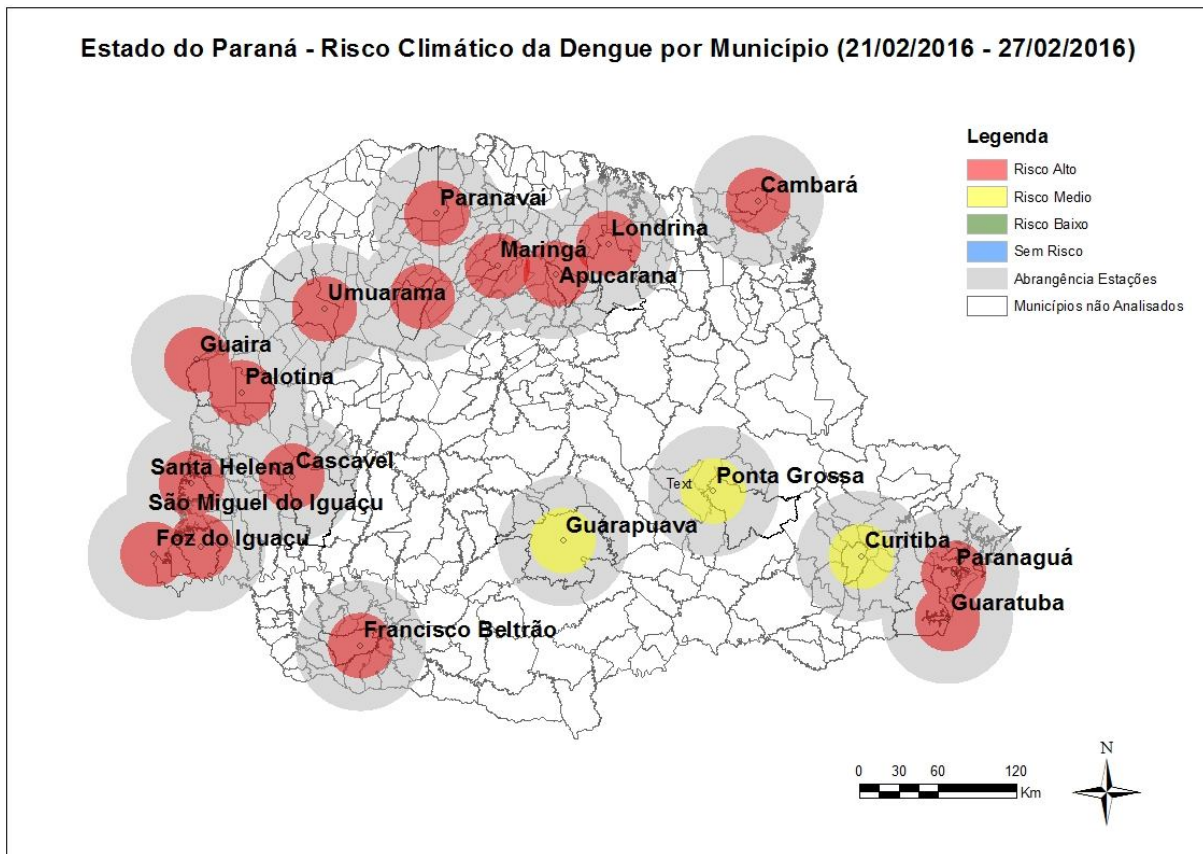

Fonte: Laboclima/UFPR

Das 19 estações meteorológicas avaliadas com relação as condições climáticas favoráveis à reprodução e desenvolvimento de focos (criadouros) e dispersão do mosquito *Aedes aegypti* **16 (dezesseis) apresentam risco alto e 03 (três) risco médio na Semana Epidemiológica 06/2016**. A SESA alerta para o fato de que 16 (dezesseis) estações apresentam alto risco e que este mapa é atualizado semanalmente (vide Figura acima).

Na Tabela 2, podemos observar a incidência por Regional de Saúde no período da semana 31/2015 a 09/2016. Em 19 Regionais de Saúde (86,4%) há transmissão autóctone.

Tabela 2 – Número de casos de dengue, notificados, dengue grave (DG), dengue com sinais de alarme (DSA), óbitos e incidência por 100.000 habitantes por Regional de Saúde, Paraná – Semana Epidemiológica 31/2015 a 09/2016 - 2015/2016*

| REGIONAL DE SAÚDE | POPU- LAÇÃO | CASOS | | | NOTIFI- CADOS | DSA | DG | ÓBI- TOS | INCI- DÊNCIA |
|----------------------------|-------------------|--------------|--------------|---------------|------------------|------------|-----------|-------------|-----------------|
| | | AUTÓC | IMPORT | TOTAL | | | | | |
| 1ª RS – Paranaguá | 286.602 | 2.255 | 201 | 2456 | 7.737 | 268 | 14 | 12 | 786,81 |
| 2ª RS – Metropolitana | 3.502.790 | 1 | 291 | 292 | 3.987 | 2 | 1 | 1 | 0,03 |
| 3ª RS – Ponta Grossa | 618.376 | 0 | 17 | 17 | 195 | 0 | 0 | 0 | - |
| 4ª RS – Irati | 171.453 | 0 | 3 | 3 | 79 | 0 | 0 | 0 | - |
| 5ª RS – Guarapuava | 459.398 | 3 | 12 | 15 | 251 | 0 | 0 | 0 | 0,65 |
| 6ª RS – União da Vitória | 174.970 | 0 | 0 | 0 | 37 | 0 | 0 | 0 | - |
| 7ª RS – Pato Branco | 264.185 | 8 | 20 | 28 | 372 | 0 | 0 | 0 | 3,03 |
| 8ª RS – Francisco Beltrão | 355.682 | 177 | 50 | 227 | 1.367 | 2 | 0 | 0 | 49,76 |
| 9ª RS – Foz do Iguaçu | 405.894 | 1.574 | 258 | 1.832 | 7.273 | 122 | 10 | 2 | 387,79 |
| 10ª RS – Cascavel | 540.131 | 259 | 136 | 395 | 2.478 | 10 | 0 | 0 | 47,95 |
| 11ª RS – Campo Mourão | 340.320 | 246 | 34 | 280 | 1.677 | 2 | 0 | 0 | 72,28 |
| 12ª RS – Umuarama | 277.040 | 102 | 7 | 109 | 992 | 0 | 0 | 0 | 36,82 |
| 13ª RS – Cianorte | 154.374 | 60 | 20 | 80 | 619 | 0 | 0 | 0 | 38,87 |
| 14ª RS – Paranavaí | 274.257 | 149 | 43 | 192 | 1.710 | 0 | 0 | 0 | 54,33 |
| 15ª RS – Maringá | 799.890 | 1.114 | 27 | 1.141 | 7.500 | 3 | 0 | 0 | 139,27 |
| 16ª RS – Apucarana | 372.823 | 25 | 22 | 47 | 1.180 | 0 | 0 | 0 | 6,71 |
| 17ª RS – Londrina | 935.904 | 2.305 | 53 | 2.358 | 15.566 | 19 | 1 | 0 | 246,29 |
| 18ª RS – Cornélio Procópio | 230.231 | 418 | 57 | 475 | 1.636 | 2 | 4 | 0 | 181,56 |
| 19ª RS – Jacarezinho | 290.216 | 242 | 28 | 270 | 1.023 | 6 | 0 | 0 | 83,39 |
| 20ª RS – Toledo | 385.916 | 264 | 106 | 370 | 1.720 | 5 | 1 | 0 | 68,41 |
| 21ª RS – Telêmaco Borba | 184.436 | 3 | 7 | 10 | 139 | 0 | 0 | 0 | 1,63 |
| 22ª RS – Ivaiporã | 138.130 | 51 | 15 | 66 | 280 | 0 | 0 | 0 | 36,92 |
| TOTAL PARANÁ | 11.163.018 | 9.256 | 1.407 | 10.663 | 57.818 | 441 | 31 | 15 | 82,92 |

FONTE: Sala de Situação da Dengue/SVS/SESA

NOTA: Dados populacionais resultados do CENSO 2010 – IBGE estimativa para TCU 2015.

Quanto à distribuição etária dos casos confirmados, 51,3% concentraram-se na faixa etária de 20 a 49 anos, seguida pela faixa etária de 50 a 64 anos com 17,7% dos casos. O sexo feminino é o mais atingido nas faixas etárias acima de 19 anos (Figura 4).

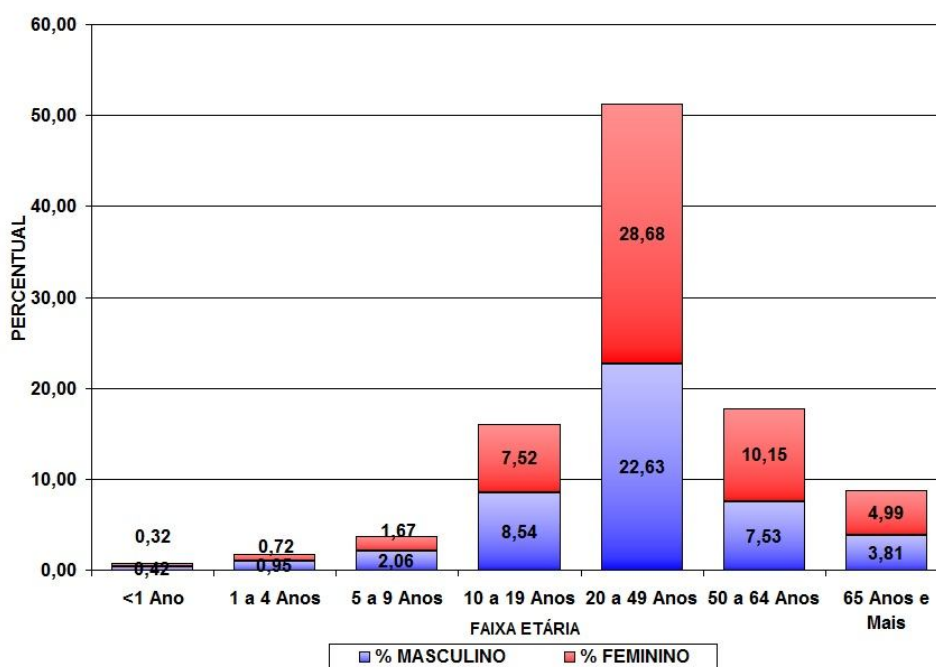

Fonte: SESA/SVS/Sala de Situação

Figura 3 – Distribuição proporcional de casos confirmados de dengue por faixa etária e sexo, semana epidemiológica de início dos sintomas 31/2015 a 09/2016, Paraná – 2015/2016.

TABELA 3 – Número de casos confirmados autóctones, importados, total de confirmados e notificados de Dengue, Dengue Grave (DG), Dengue com Sinais de Alarme (DSA), óbitos e incidência (de autóctones) por 100.000 habitantes por município – Paraná – Semana Epidemiológica 31/2015 a 09/2016 - 2015/2016*

| RS | MUNICÍPIOS | POP | CASOS | | | NOTIF | DESC | DSA | DG | OB | INCID |
|----|--------------------------|-----------|-------|--------|-------|-------|------|-----|----|----|----------|
| | | | AUTOC | IMPORT | TOTAL | | | | | | |
| 1 | Antonina | 19.416 | 19 | 24 | 43 | 145 | 97 | 1 | 0 | 1 | 97,86 |
| 1 | Guaraqueçaba | 7.966 | 6 | 35 | 41 | 82 | 36 | 0 | 0 | 0 | 75,32 |
| 1 | Guaratuba | 35.182 | 0 | 15 | 15 | 241 | 226 | 0 | 0 | 0 | - |
| 1 | Matinhos | 32.591 | 2 | 11 | 13 | 57 | 10 | 0 | 0 | 0 | 6,14 |
| 1 | Morretes | 16.435 | 3 | 61 | 64 | 97 | 46 | 0 | 0 | 0 | 18,25 |
| 1 | Paranaguá | 150.660 | 2.224 | 0 | 2.224 | 6.868 | 1059 | 267 | 14 | 11 | 1.476,17 |
| 1 | Pontal do Paraná | 24.352 | 1 | 55 | 56 | 247 | 57 | 0 | 0 | 0 | 4,11 |
| 2 | Araucária | 133.428 | 0 | 5 | 5 | 43 | 42 | 0 | 0 | 0 | - |
| 2 | Balsa Nova | 12.337 | 0 | 0 | 0 | 3 | 1 | 0 | 0 | 0 | - |
| 2 | Campina Grande do Sul | 41.821 | 0 | 2 | 2 | 119 | 57 | 0 | 0 | 0 | - |
| 2 | Campo Largo | 124.098 | 0 | 5 | 5 | 5 | 2 | 0 | 0 | 0 | - |
| 2 | Campo Magro | 27.517 | 0 | 2 | 2 | 44 | 24 | 0 | 0 | 0 | - |
| 2 | Cerro Azul | 17.755 | 0 | 1 | 1 | 10 | 11 | 0 | 0 | 0 | - |
| 2 | Colombo | 232.432 | 0 | 1 | 1 | 70 | 36 | 0 | 0 | 0 | - |
| 2 | Contenda | 17.525 | 0 | 0 | 0 | 1 | 2 | 0 | 0 | 0 | - |
| 2 | Curitiba | 1.879.355 | 0 | 268 | 268 | 3.351 | 2125 | 2 | 1 | 1 | - |
| 2 | Fazenda Rio Grande | 92.204 | 0 | 0 | 0 | 2 | 1 | 0 | 0 | 0 | - |
| 2 | Itaperuçu | 26.755 | 0 | 0 | 0 | 11 | 0 | 0 | 0 | 0 | - |
| 2 | Lapa | 47.557 | 0 | 0 | 0 | 9 | 0 | 0 | 0 | 0 | - |
| 2 | Mandirituba | 24.905 | 0 | 0 | 0 | 1 | 1 | 0 | 0 | 0 | - |
| 2 | Pinhais | 127.045 | 0 | 3 | 3 | 132 | 56 | 0 | 0 | 0 | - |
| 2 | Piraquara | 104.481 | 0 | 0 | 0 | 2 | 0 | 0 | 0 | 0 | - |
| 2 | Quatro Barras | 22.048 | 0 | 1 | 1 | 6 | 2 | 0 | 0 | 0 | - |
| 2 | Rio Negro | 33.395 | 0 | 1 | 1 | 1 | 0 | 0 | 0 | 0 | - |
| 2 | São José dos Pinhais | 297.895 | 1 | 1 | 2 | 177 | 62 | 0 | 0 | 0 | 0,34 |
| 3 | Arapoti | 27.547 | 0 | 1 | 1 | 34 | 31 | 0 | 0 | 0 | - |
| 3 | Carambeí | 21.590 | 0 | 2 | 2 | 4 | 1 | 0 | 0 | 0 | - |
| 3 | Castro | 70.810 | 0 | 0 | 0 | 12 | 3 | 0 | 0 | 0 | - |
| 3 | Ipiranga | 14.978 | 0 | 0 | 0 | 1 | 0 | 0 | 0 | 0 | - |
| 3 | Ivaí | 13.628 | 0 | 0 | 0 | 2 | 0 | 0 | 0 | 0 | - |
| 3 | Jaguariaíva | 34.468 | 0 | 1 | 1 | 29 | 27 | 0 | 0 | 0 | - |
| 3 | Palmeira | 33.753 | 0 | 0 | 0 | 7 | 2 | 0 | 0 | 0 | - |
| 3 | Piraí do Sul | 24.953 | 0 | 0 | 0 | 2 | 0 | 0 | 0 | 0 | - |
| 3 | Ponta Grossa | 337.865 | 0 | 12 | 12 | 94 | 66 | 0 | 0 | 0 | - |
| 3 | São João do Triunfo | 14.700 | 0 | 0 | 0 | 2 | 2 | 0 | 0 | 0 | - |
| 3 | Sengés | 19.302 | 0 | 1 | 1 | 8 | 4 | 0 | 0 | 0 | - |
| 4 | Fernandes Pinheiro | 5.954 | 0 | 0 | 0 | 3 | 0 | 0 | 0 | 0 | - |
| 4 | Guamiranga | 8.484 | 0 | 0 | 0 | 1 | 0 | 0 | 0 | 0 | - |
| 4 | Imbituva | 31.055 | 0 | 0 | 0 | 12 | 9 | 0 | 0 | 0 | - |
| 4 | Inácio Martins | 11.307 | 0 | 0 | 0 | 1 | 1 | 0 | 0 | 0 | - |
| 4 | Irati | 59.708 | 0 | 3 | 3 | 52 | 28 | 0 | 0 | 0 | - |
| 4 | Mallet | 13.567 | 0 | 0 | 0 | 4 | 3 | 0 | 0 | 0 | - |
| 4 | Rebouças | 14.869 | 0 | 0 | 0 | 2 | 2 | 0 | 0 | 0 | - |
| 4 | Rio Azul | 15.014 | 0 | 0 | 0 | 1 | 1 | 0 | 0 | 0 | - |
| 4 | Teixeira Soares | 11.495 | 0 | 0 | 0 | 3 | 0 | 0 | 0 | 0 | - |
| 5 | Boa Ventura de São Roque | 6.683 | 0 | 0 | 0 | 5 | 4 | 0 | 0 | 0 | - |
| 5 | Cantagalo | 13.452 | 0 | 2 | 2 | 6 | 1 | 0 | 0 | 0 | - |
| 5 | Guarapuava | 178.126 | 0 | 4 | 4 | 72 | 7 | 0 | 0 | 0 | - |
| 5 | Laranjal | 6.292 | 0 | 1 | 1 | 1 | 0 | 0 | 0 | 0 | - |

| RS | MUNICÍPIOS | POP | CASOS | | | NOTIF | DESC | DSA | DG | OB | INCID |
|----|----------------------------|---------|-------|--------|-------|-------|------|-----|----|----|--------|
| | | | AUTOC | IMPORT | TOTAL | | | | | | |
| 5 | Laranjeiras do Sul | 32.133 | 2 | 3 | 5 | 93 | 38 | 0 | 0 | 0 | 6,22 |
| 5 | Nova Laranjeiras | 11.968 | 0 | 1 | 1 | 1 | 2 | 0 | 0 | 0 | - |
| 5 | Pinhão | 31.978 | 0 | 0 | 0 | 1 | 3 | 0 | 0 | 0 | - |
| 5 | Pitanga | 32.419 | 1 | 0 | 1 | 26 | 10 | 0 | 0 | 0 | 3,08 |
| 5 | Porto Barreiro | 3.564 | 0 | 1 | 1 | 7 | 2 | 0 | 0 | 0 | - |
| 5 | Prudentópolis | 51.567 | 0 | 0 | 0 | 15 | 1 | 0 | 0 | 0 | - |
| 5 | Rio Bonito do Iguaçu | 13.538 | 0 | 0 | 0 | 18 | 5 | 0 | 0 | 0 | - |
| 5 | Virmond | 4.085 | 0 | 0 | 0 | 6 | 5 | 0 | 0 | 0 | - |
| 6 | Antônio Olinto | 7.578 | 0 | 0 | 0 | 4 | 0 | 0 | 0 | 0 | - |
| 6 | Bituruna | 16.480 | 0 | 0 | 0 | 5 | 4 | 0 | 0 | 0 | - |
| 6 | Cruz Machado | 18.807 | 0 | 0 | 0 | 2 | 1 | 0 | 0 | 0 | - |
| 6 | General Carneiro | 14.039 | 0 | 0 | 0 | 2 | 0 | 0 | 0 | 0 | - |
| 6 | Paula Freitas | 5.773 | 0 | 0 | 0 | 2 | 2 | 0 | 0 | 0 | - |
| 6 | São Mateus do Sul | 44.594 | 0 | 0 | 0 | 13 | 6 | 0 | 0 | 0 | - |
| 6 | União da Vitória | 56.265 | 0 | 0 | 0 | 9 | 2 | 0 | 0 | 0 | - |
| 7 | Bom Sucesso do Sul | 3.365 | 0 | 0 | 0 | 2 | 1 | 0 | 0 | 0 | - |
| 7 | Chopinzinho | 19.992 | 5 | 2 | 7 | 33 | 26 | 0 | 0 | 0 | 25,01 |
| 7 | Clelândia | 17.373 | 0 | 0 | 0 | 7 | 7 | 0 | 0 | 0 | - |
| 7 | Coronel Domingos Soares | 7.580 | 0 | 0 | 0 | 4 | 1 | 0 | 0 | 0 | - |
| 7 | Coronel Vivida | 21.846 | 0 | 1 | 1 | 5 | 5 | 0 | 0 | 0 | - |
| 7 | Honório Serpa | 5.769 | 0 | 0 | 0 | 2 | 2 | 0 | 0 | 0 | - |
| 7 | Itapejara D'Oeste | 11.454 | 1 | 0 | 1 | 11 | 10 | 0 | 0 | 0 | 8,73 |
| 7 | Mangueirinha | 17.334 | 0 | 4 | 4 | 27 | 20 | 0 | 0 | 0 | - |
| 7 | Mariópolis | 6.585 | 0 | 0 | 0 | 7 | 1 | 0 | 0 | 0 | - |
| 7 | Palmas | 47.674 | 0 | 0 | 0 | 6 | 8 | 0 | 0 | 0 | - |
| 7 | Pato Branco | 79.011 | 2 | 7 | 9 | 219 | 153 | 0 | 0 | 0 | 2,53 |
| 7 | São João | 10.709 | 0 | 5 | 5 | 29 | 28 | 0 | 0 | 0 | - |
| 7 | Saudade do Iguaçu | 5.372 | 0 | 1 | 1 | 4 | 0 | 0 | 0 | 0 | - |
| 7 | Sulina | 3.293 | 0 | 0 | 0 | 5 | 4 | 0 | 0 | 0 | - |
| 7 | Vitorino | 6.828 | 0 | 0 | 0 | 11 | 3 | 0 | 0 | 0 | - |
| 8 | Ampére | 18.591 | 18 | 2 | 20 | 84 | 68 | 0 | 0 | 0 | 96,82 |
| 8 | Barracão | 10.231 | 0 | 4 | 4 | 24 | 14 | 0 | 0 | 0 | - |
| 8 | Bela Vista do Caroba | 3.848 | 0 | 0 | 0 | 12 | 4 | 0 | 0 | 0 | - |
| 8 | Capanema | 19.275 | 34 | 8 | 42 | 133 | 49 | 0 | 0 | 0 | 176,39 |
| 8 | Cruzeiro do Iguaçu | 4.376 | 0 | 0 | 0 | 7 | 2 | 0 | 0 | 0 | - |
| 8 | Dois Vizinhos | 39.138 | 17 | 1 | 18 | 170 | 82 | 0 | 0 | 0 | 43,44 |
| 8 | Enéas Marques | 6.195 | 0 | 2 | 2 | 5 | 0 | 0 | 0 | 0 | - |
| 8 | Flor da Serra do Sul | 4.802 | 0 | 0 | 0 | 8 | 7 | 0 | 0 | 0 | - |
| 8 | Francisco Beltrão | 86.499 | 36 | 12 | 48 | 445 | 265 | 0 | 0 | 0 | 41,62 |
| 8 | Manfrinópolis | 2.954 | 0 | 1 | 1 | 4 | 2 | 0 | 0 | 0 | - |
| 8 | Marmeleiro | 14.470 | 4 | 0 | 4 | 55 | 36 | 0 | 0 | 0 | 27,64 |
| 8 | Nova Esperança do Sudoeste | 5.206 | 1 | 0 | 1 | 4 | 5 | 0 | 0 | 0 | 19,21 |
| 8 | Nova Prata do Iguaçu | 10.722 | 4 | 1 | 5 | 68 | 45 | 0 | 0 | 0 | 37,31 |
| 8 | Pérola D'Oeste | 6.746 | 0 | 6 | 6 | 14 | 2 | 0 | 0 | 0 | - |
| 8 | Pinhal de São Bento | 2.740 | 0 | 0 | 0 | 1 | 1 | 0 | 0 | 0 | - |
| 8 | Planalto | 13.926 | 46 | 4 | 50 | 83 | 21 | 2 | 0 | 0 | 330,32 |
| 8 | Pranchita | 5.558 | 1 | 1 | 2 | 10 | 3 | 0 | 0 | 0 | 17,99 |
| 8 | Realeza | 17.023 | 9 | 4 | 13 | 108 | 55 | 0 | 0 | 0 | 52,87 |
| 8 | Renascença | 6.984 | 0 | 1 | 1 | 9 | 7 | 0 | 0 | 0 | - |
| 8 | Salgado Filho | 4.142 | 0 | 0 | 0 | 9 | 7 | 0 | 0 | 0 | - |
| 8 | Salto do Lontra | 14.539 | 0 | 1 | 1 | 18 | 8 | 0 | 0 | 0 | - |
| 8 | Santa Izabel do Oeste | 14.165 | 1 | 2 | 3 | 35 | 1 | 0 | 0 | 0 | 7,06 |
| 8 | Santo Antônio do Sudoeste | 19.958 | 1 | 0 | 1 | 7 | 3 | 0 | 0 | 0 | 5,01 |
| 8 | São Jorge D'Oeste | 9.302 | 5 | 0 | 5 | 37 | 17 | 0 | 0 | 0 | 53,75 |
| 8 | Verê | 7.799 | 0 | 0 | 0 | 17 | 11 | 0 | 0 | 0 | - |
| 9 | Foz do Iguaçu | 263.782 | 930 | 145 | 1.075 | 3.873 | 1486 | 112 | 9 | 2 | 352,56 |

| RS | MUNICÍPIOS | POP | CASOS | | | NOTIF | DESC | DSA | DG | OB | INCID |
|----|---------------------------|---------|-------|--------|-------|-------|------|-----|----|----|----------|
| | | | AUTOC | IMPORT | TOTAL | | | | | | |
| 9 | Itaipulândia | 10.236 | 16 | 30 | 46 | 138 | 81 | 1 | 0 | 0 | 156,31 |
| 9 | Matelândia | 17.340 | 16 | 18 | 34 | 177 | 47 | 0 | 0 | 0 | 92,27 |
| 9 | Medianeira | 44.885 | 202 | 8 | 210 | 1.532 | 184 | 0 | 0 | 0 | 450,04 |
| 9 | Missal | 10.847 | 21 | 9 | 30 | 133 | 18 | 0 | 0 | 0 | 193,60 |
| 9 | Ramilândia | 4.385 | 1 | 5 | 6 | 13 | 1 | 0 | 0 | 0 | 22,81 |
| 9 | Santa Terezinha de Itaipu | 22.570 | 236 | 31 | 267 | 936 | 137 | 8 | 0 | 0 | 1.045,64 |
| 9 | São Miguel do Guaçu | 27.197 | 123 | 11 | 134 | 351 | 264 | 1 | 1 | 0 | 452,26 |
| 9 | Serranópolis do Guaçu | 4.652 | 29 | 1 | 30 | 120 | 89 | 0 | 0 | 0 | 623,39 |
| 10 | Anahy | 2.915 | 0 | 0 | 0 | 12 | 7 | 0 | 0 | 0 | - |
| 10 | Boa Vista da Aparecida | 7.968 | 24 | 6 | 30 | 108 | 35 | 0 | 0 | 0 | 301,20 |
| 10 | Braganey | 5.742 | 22 | 1 | 23 | 34 | 6 | 1 | 0 | 0 | 383,14 |
| 10 | Cafelândia | 16.611 | 54 | 4 | 58 | 142 | 42 | 0 | 0 | 0 | 325,09 |
| 10 | Campo Bonito | 4.259 | 0 | 0 | 0 | 3 | 1 | 0 | 0 | 0 | - |
| 10 | Capitão Leônidas Marques | 15.724 | 48 | 7 | 55 | 111 | 41 | 0 | 0 | 0 | 305,27 |
| 10 | Cascavel | 312.778 | 62 | 58 | 120 | 1.321 | 372 | 1 | 0 | 0 | 19,82 |
| 10 | Catanduvas | 10.459 | 0 | 1 | 1 | 15 | 9 | 0 | 0 | 0 | - |
| 10 | Céu Azul | 11.649 | 9 | 20 | 29 | 76 | 35 | 0 | 0 | 0 | 77,26 |
| 10 | Corbélia | 17.076 | 18 | 0 | 18 | 150 | 53 | 0 | 0 | 0 | 105,41 |
| 10 | Diamante do Sul | 3.568 | 0 | 1 | 1 | 1 | 0 | 0 | 0 | 0 | - |
| 10 | Espigão Alto do Guaçu | 4.542 | 0 | 1 | 1 | 2 | 1 | 0 | 0 | 0 | - |
| 10 | Formosa do Oeste | 7.296 | 1 | 0 | 1 | 14 | 7 | 0 | 0 | 0 | 13,71 |
| 10 | Guaraniaçu | 13.998 | 0 | 2 | 2 | 36 | 32 | 0 | 0 | 0 | - |
| 10 | Ibema | 6.352 | 0 | 2 | 2 | 9 | 5 | 0 | 0 | 0 | - |
| 10 | Iguatu | 2.302 | 0 | 0 | 0 | 4 | 3 | 0 | 0 | 0 | - |
| 10 | Iracema do Oeste | 2.512 | 0 | 0 | 0 | 8 | 7 | 0 | 0 | 0 | - |
| 10 | Jesuítas | 8.964 | 1 | 1 | 2 | 31 | 18 | 0 | 0 | 0 | 11,16 |
| 10 | Lindoeste | 5.187 | 0 | 1 | 1 | 11 | 7 | 0 | 0 | 0 | - |
| 10 | Nova Aurora | 11.537 | 2 | 4 | 6 | 43 | 21 | 0 | 0 | 0 | 17,34 |
| 10 | Quedas do Guaçu | 32.982 | 12 | 8 | 20 | 52 | 20 | 7 | 0 | 0 | 36,38 |
| 10 | Santa Lúcia | 3.976 | 0 | 3 | 3 | 12 | 1 | 1 | 0 | 0 | - |
| 10 | Santa Tereza do Oeste | 10.509 | 2 | 8 | 10 | 122 | 54 | 0 | 0 | 0 | 19,03 |
| 10 | Três Barras do Paraná | 12.227 | 4 | 3 | 7 | 100 | 30 | 0 | 0 | 0 | 32,71 |
| 10 | Vera Cruz do Oeste | 8.998 | 0 | 5 | 5 | 61 | 39 | 0 | 0 | 0 | - |
| 11 | Altamira do Paraná | 3.341 | 0 | 0 | 0 | 6 | 7 | 0 | 0 | 0 | - |
| 11 | Araruna | 14.014 | 3 | 1 | 4 | 9 | 4 | 0 | 0 | 0 | 21,41 |
| 11 | Barbosa Ferraz | 12.487 | 2 | 3 | 5 | 126 | 92 | 0 | 0 | 0 | 16,02 |
| 11 | Boa Esperança | 4.478 | 0 | 0 | 0 | 5 | 7 | 0 | 0 | 0 | - |
| 11 | Campina da Lagoa | 15.247 | 3 | 0 | 3 | 45 | 50 | 0 | 0 | 0 | 19,68 |
| 11 | Campo Mourão | 92.930 | 14 | 8 | 22 | 271 | 217 | 0 | 0 | 0 | 15,07 |
| 11 | Corumbataí do Sul | 3.749 | 0 | 0 | 0 | 9 | 0 | 0 | 0 | 0 | - |
| 11 | Engenheiro Beltrão | 14.307 | 10 | 7 | 17 | 94 | 71 | 0 | 0 | 0 | 69,90 |
| 11 | Farol | 3.388 | 0 | 0 | 0 | 12 | 14 | 0 | 0 | 0 | - |
| 11 | Fênix | 4.908 | 0 | 0 | 0 | 5 | 0 | 0 | 0 | 0 | - |
| 11 | Goioerê | 29.702 | 9 | 1 | 10 | 136 | 137 | 0 | 0 | 0 | 30,30 |
| 11 | Iretama | 10.689 | 0 | 1 | 1 | 30 | 26 | 0 | 0 | 0 | - |
| 11 | Janiópolis | 6.114 | 0 | 0 | 0 | 7 | 2 | 0 | 0 | 0 | - |
| 11 | Juranda | 7.697 | 1 | 0 | 1 | 10 | 4 | 0 | 0 | 0 | 12,99 |
| 11 | Luiziana | 7.471 | 0 | 0 | 0 | 19 | 14 | 0 | 0 | 0 | - |
| 11 | Mamborê | 13.943 | 173 | 0 | 173 | 407 | 171 | 0 | 0 | 0 | 1.240,77 |
| 11 | Moreira Sales | 12.709 | 1 | 3 | 4 | 45 | 34 | 0 | 0 | 0 | 7,87 |
| 11 | Nova Cantu | 6.650 | 0 | 1 | 1 | 3 | 0 | 0 | 0 | 0 | - |
| 11 | Peabiru | 14.144 | 5 | 1 | 6 | 149 | 89 | 0 | 0 | 0 | 35,35 |
| 11 | Quarto Centenário | 4.824 | 0 | 0 | 0 | 17 | 11 | 0 | 0 | 0 | - |
| 11 | Quinta do Sol | 4.985 | 2 | 2 | 4 | 52 | 47 | 0 | 0 | 0 | 40,12 |
| 11 | Rancho Alegre D'Oeste | 2.833 | 1 | 0 | 1 | 3 | 0 | 0 | 0 | 0 | 35,30 |
| 11 | Roncador | 11.065 | 1 | 1 | 2 | 19 | 16 | 0 | 0 | 0 | 9,04 |
| 11 | Terra Boa | 16.781 | 10 | 3 | 13 | 89 | 36 | 1 | 0 | 0 | 59,59 |

| RS | MUNICÍPIOS | POP | CASOS | | | NOTIF | DESC | DSA | DG | OB | INCID |
|----|--------------------------|---------|-------|--------|-------|-------|------|-----|----|----|--------|
| | | | AUTOC | IMPORT | TOTAL | | | | | | |
| 11 | Ubiratã | 21.864 | 11 | 2 | 13 | 109 | 60 | 1 | 0 | 0 | 50,31 |
| 12 | Alto Paraíso | 3.077 | 0 | 0 | 0 | 2 | 0 | 0 | 0 | 0 | - |
| 12 | Alto Piquiri | 10.285 | 5 | 0 | 5 | 43 | 3 | 0 | 0 | 0 | 48,61 |
| 12 | Altônia | 21.744 | 9 | 0 | 9 | 70 | 32 | 0 | 0 | 0 | 41,39 |
| 12 | Brasilândia do Sul | 3.037 | 1 | 0 | 1 | 6 | 3 | 0 | 0 | 0 | 32,93 |
| 12 | Cafezal do Sul | 4.288 | 0 | 0 | 0 | 3 | 0 | 0 | 0 | 0 | - |
| 12 | Cruzeiro do Oeste | 21.190 | 5 | 0 | 5 | 58 | 15 | 0 | 0 | 0 | 23,60 |
| 12 | Douradina | 8.228 | 10 | 0 | 10 | 40 | 19 | 0 | 0 | 0 | 121,54 |
| 12 | Francisco Alves | 6.415 | 1 | 0 | 1 | 21 | 1 | 0 | 0 | 0 | 15,59 |
| 12 | Icaraíma | 8.641 | 6 | 2 | 8 | 30 | 19 | 0 | 0 | 0 | 69,44 |
| 12 | Iporã | 14.887 | 1 | 0 | 1 | 22 | 2 | 0 | 0 | 0 | 6,72 |
| 12 | Ivaté | 8.013 | 1 | 0 | 1 | 26 | 10 | 0 | 0 | 0 | 12,48 |
| 12 | Maria Helena | 5.982 | 3 | 0 | 3 | 10 | 4 | 0 | 0 | 0 | 50,15 |
| 12 | Mariluz | 10.541 | 2 | 0 | 2 | 38 | 9 | 0 | 0 | 0 | 18,97 |
| 12 | Nova Olímpia | 5.782 | 0 | 0 | 0 | 8 | 5 | 0 | 0 | 0 | - |
| 12 | Perobal | 5.995 | 3 | 0 | 3 | 10 | 4 | 0 | 0 | 0 | 50,04 |
| 12 | Pérola | 10.937 | 4 | 0 | 4 | 42 | 19 | 0 | 0 | 0 | 36,57 |
| 12 | São Jorge do Patrocínio | 6.015 | 5 | 0 | 5 | 22 | 10 | 0 | 0 | 0 | 83,13 |
| 12 | Tapira | 5.851 | 37 | 0 | 37 | 61 | 11 | 0 | 0 | 0 | 632,37 |
| 12 | Umuarama | 108.218 | 7 | 5 | 12 | 464 | 171 | 0 | 0 | 0 | 6,47 |
| 12 | Xambrê | 6.016 | 2 | 0 | 2 | 16 | 4 | 0 | 0 | 0 | 33,24 |
| 13 | Cianorte | 77.515 | 22 | 15 | 37 | 394 | 322 | 0 | 0 | 0 | 28,38 |
| 13 | Cidade Gaúcha | 12.069 | 5 | 0 | 5 | 25 | 13 | 0 | 0 | 0 | 41,43 |
| 13 | Guaporema | 2.290 | 0 | 0 | 0 | 6 | 6 | 0 | 0 | 0 | - |
| 13 | Indianópolis | 4.481 | 0 | 0 | 0 | 4 | 6 | 0 | 0 | 0 | - |
| 13 | Japurá | 9.167 | 1 | 0 | 1 | 28 | 10 | 0 | 0 | 0 | 10,91 |
| 13 | Jussara | 6.963 | 1 | 0 | 1 | 31 | 23 | 0 | 0 | 0 | 14,36 |
| 13 | Rondon | 9.488 | 2 | 0 | 2 | 33 | 20 | 0 | 0 | 0 | 21,08 |
| 13 | São Manoel do Paraná | 2.180 | 0 | 0 | 0 | 6 | 1 | 0 | 0 | 0 | - |
| 13 | São Tomé | 5.657 | 0 | 1 | 1 | 19 | 15 | 0 | 0 | 0 | - |
| 13 | Tapejara | 15.704 | 1 | 3 | 4 | 19 | 10 | 0 | 0 | 0 | 6,37 |
| 13 | Tuneiras do Oeste | 8.860 | 28 | 1 | 29 | 54 | 12 | 0 | 0 | 0 | 316,03 |
| 14 | Alto Paraná | 14.518 | 1 | 7 | 8 | 75 | 55 | 0 | 0 | 0 | 6,89 |
| 14 | Amaporã | 5.953 | 0 | 1 | 1 | 17 | 11 | 0 | 0 | 0 | - |
| 14 | Cruzeiro do Sul | 4.637 | 4 | 3 | 7 | 51 | 32 | 0 | 0 | 0 | 86,26 |
| 14 | Diamante do Norte | 5.463 | 0 | 0 | 0 | 14 | 9 | 0 | 0 | 0 | - |
| 14 | Guairaçá | 6.531 | 0 | 0 | 0 | 22 | 16 | 0 | 0 | 0 | - |
| 14 | Inajá | 3.119 | 1 | 0 | 1 | 12 | 10 | 0 | 0 | 0 | 32,06 |
| 14 | Itaúna do Sul | 3.349 | 0 | 0 | 0 | 26 | 20 | 0 | 0 | 0 | - |
| 14 | Jardim Olinda | 1.409 | 0 | 0 | 0 | 6 | 0 | 0 | 0 | 0 | - |
| 14 | Loanda | 22.603 | 3 | 2 | 5 | 185 | 140 | 0 | 0 | 0 | 13,27 |
| 14 | Marilena | 7.134 | 6 | 2 | 8 | 102 | 80 | 0 | 0 | 0 | 84,10 |
| 14 | Mirador | 2.334 | 0 | 2 | 2 | 3 | 1 | 0 | 0 | 0 | - |
| 14 | Nova Aliança do Ivaí | 1.518 | 7 | 0 | 7 | 28 | 17 | 0 | 0 | 0 | 461,13 |
| 14 | Nova Londrina | 13.470 | 4 | 2 | 6 | 65 | 45 | 0 | 0 | 0 | 29,70 |
| 14 | Paraíso do Norte | 13.011 | 1 | 2 | 3 | 26 | 9 | 0 | 0 | 0 | 7,69 |
| 14 | Paranapoema | 3.050 | 1 | 0 | 1 | 49 | 24 | 0 | 0 | 0 | 32,79 |
| 14 | Paranavaí | 86.773 | 54 | 4 | 58 | 610 | 466 | 0 | 0 | 0 | 62,23 |
| 14 | Planaltina do Paraná | 4.277 | 0 | 0 | 0 | 40 | 19 | 0 | 0 | 0 | - |
| 14 | Porto Rico | 2.608 | 0 | 1 | 1 | 1 | 1 | 0 | 0 | 0 | - |
| 14 | Querência do Norte | 12.247 | 0 | 6 | 6 | 69 | 47 | 0 | 0 | 0 | - |
| 14 | Santa Cruz Monte Castelo | 8.166 | 3 | 4 | 7 | 72 | 48 | 0 | 0 | 0 | 36,74 |
| 14 | Santa Isabel do Ivaí | 8.896 | 51 | 0 | 51 | 119 | 44 | 0 | 0 | 0 | 573,29 |
| 14 | Santa Mônica | 3.849 | 0 | 1 | 1 | 6 | 2 | 0 | 0 | 0 | - |
| 14 | Santo Antônio do Caiuá | 2.757 | 2 | 0 | 2 | 17 | 13 | 0 | 0 | 0 | 72,54 |
| 14 | São Carlos do Ivaí | 6.756 | 1 | 0 | 1 | 26 | 25 | 0 | 0 | 0 | 14,80 |
| 14 | São João do Caiuá | 6.038 | 0 | 0 | 0 | 2 | 1 | 0 | 0 | 0 | - |

| RS | MUNICÍPIOS | POP | CASOS | | | NOTIF | DESC | DSA | DG | OB | INCID |
|----|---------------------------|---------|-------|--------|-------|-------|-------|-----|----|----|----------|
| | | | AUTOC | IMPORT | TOTAL | | | | | | |
| 14 | São Pedro do Paraná | 2.474 | 0 | 0 | 0 | 2 | 1 | 0 | 0 | 0 | - |
| 14 | Tamboara | 4.991 | 0 | 3 | 3 | 23 | 11 | 0 | 0 | 0 | - |
| 14 | Terra Rica | 16.326 | 10 | 3 | 13 | 42 | 27 | 0 | 0 | 0 | 61,25 |
| 15 | Ângulo | 2.964 | 1 | 0 | 1 | 8 | 4 | 0 | 0 | 0 | 33,74 |
| 15 | Astorga | 25.976 | 31 | 1 | 32 | 93 | 38 | 0 | 0 | 0 | 119,34 |
| 15 | Atalaia | 4.004 | 6 | 0 | 6 | 30 | 20 | 0 | 0 | 0 | 149,85 |
| 15 | Colorado | 23.678 | 92 | 1 | 93 | 726 | 112 | 0 | 0 | 0 | 388,55 |
| 15 | Doutor Camargo | 6.047 | 0 | 0 | 0 | 9 | 2 | 0 | 0 | 0 | - |
| 15 | Floraí | 5.126 | 5 | 1 | 6 | 14 | 0 | 0 | 0 | 0 | 97,54 |
| 15 | Floresta | 6.467 | 9 | 0 | 9 | 118 | 31 | 0 | 0 | 0 | 139,17 |
| 15 | Flórida | 2.674 | 0 | 0 | 0 | 31 | 27 | 0 | 0 | 0 | - |
| 15 | Iguaraçu | 4.275 | 3 | 0 | 3 | 30 | 2 | 0 | 0 | 0 | 70,18 |
| 15 | Itaguajé | 4.639 | 3 | 2 | 5 | 9 | 1 | 0 | 0 | 0 | 64,67 |
| 15 | Itambé | 6.192 | 2 | 0 | 2 | 11 | 1 | 0 | 0 | 0 | 32,30 |
| 15 | Ivatuba | 3.201 | 3 | 1 | 4 | 14 | 6 | 0 | 0 | 0 | 93,72 |
| 15 | Lobato | 4.690 | 1 | 2 | 3 | 23 | 14 | 0 | 0 | 0 | 21,32 |
| 15 | Mandaguaçu | 21.672 | 11 | 0 | 11 | 76 | 17 | 0 | 0 | 0 | 50,76 |
| 15 | Mandaguari | 34.289 | 69 | 1 | 70 | 246 | 89 | 0 | 0 | 0 | 201,23 |
| 15 | Marialva | 34.388 | 53 | 1 | 54 | 248 | 68 | 1 | 0 | 0 | 154,12 |
| 15 | Maringá | 397.437 | 311 | 4 | 315 | 3.395 | 1.955 | 0 | 0 | 0 | 78,25 |
| 15 | Munhoz de Mello | 3.909 | 63 | 0 | 63 | 115 | 45 | 1 | 0 | 0 | 1.611,67 |
| 15 | Nossa Senhora das Graças | 4.064 | 2 | 0 | 2 | 15 | 3 | 0 | 0 | 0 | 49,21 |
| 15 | Nova Esperança | 27.886 | 25 | 0 | 25 | 112 | 53 | 0 | 0 | 0 | 89,65 |
| 15 | Ourizona | 3.488 | 0 | 2 | 2 | 22 | 17 | 0 | 0 | 0 | - |
| 15 | Paiçandu | 39.291 | 31 | 0 | 31 | 280 | 62 | 0 | 0 | 0 | 78,90 |
| 15 | Paranacity | 11.069 | 16 | 4 | 20 | 89 | 52 | 0 | 0 | 0 | 144,55 |
| 15 | Presidente Castelo Branco | 5.144 | 5 | 0 | 5 | 43 | 23 | 0 | 0 | 0 | 97,20 |
| 15 | Santa Fé | 11.431 | 5 | 0 | 5 | 74 | 35 | 0 | 0 | 0 | 43,74 |
| 15 | Santa Inês | 1.765 | 0 | 1 | 1 | 17 | 3 | 0 | 0 | 0 | - |
| 15 | Santo Inácio | 5.481 | 5 | 0 | 5 | 45 | 24 | 0 | 0 | 0 | 91,22 |
| 15 | São Jorge do Ivaí | 5.674 | 12 | 3 | 15 | 59 | 36 | 0 | 0 | 0 | 211,49 |
| 15 | Sarandi | 90.376 | 350 | 1 | 351 | 1.544 | 157 | 1 | 0 | 0 | 387,27 |
| 15 | Uniflor | 2.593 | 0 | 2 | 2 | 4 | 2 | 0 | 0 | 0 | - |
| 16 | Apucarana | 130.430 | 9 | 6 | 15 | 390 | 212 | 0 | 0 | 0 | 6,90 |
| 16 | Arapongas | 115.412 | 3 | 9 | 12 | 349 | 223 | 0 | 0 | 0 | 2,60 |
| 16 | Bom Sucesso | 6.944 | 0 | 1 | 1 | 20 | 18 | 0 | 0 | 0 | - |
| 16 | Borrazópolis | 7.497 | 0 | 0 | 0 | 19 | 14 | 0 | 0 | 0 | - |
| 16 | Califórnia | 8.505 | 0 | 0 | 0 | 30 | 20 | 0 | 0 | 0 | - |
| 16 | Cambira | 7.708 | 0 | 0 | 0 | 16 | 9 | 0 | 0 | 0 | - |
| 16 | Faxinal | 17.160 | 1 | 0 | 1 | 34 | 12 | 0 | 0 | 0 | 5,83 |
| 16 | Grandes Rios | 6.337 | 0 | 0 | 0 | 10 | 8 | 0 | 0 | 0 | - |
| 16 | Jandaia do Sul | 21.203 | 5 | 2 | 7 | 149 | 131 | 0 | 0 | 0 | 23,58 |
| 16 | Kaloré | 4.438 | 0 | 1 | 1 | 10 | 8 | 0 | 0 | 0 | - |
| 16 | Marilândia do Sul | 9.078 | 2 | 0 | 2 | 40 | 24 | 0 | 0 | 0 | 22,03 |
| 16 | Marumbi | 4.755 | 0 | 1 | 1 | 25 | 18 | 0 | 0 | 0 | - |
| 16 | Mauá da Serra | 9.705 | 0 | 0 | 0 | 30 | 18 | 0 | 0 | 0 | - |
| 16 | Novo Itacolomi | 2.907 | 2 | 1 | 3 | 21 | 15 | 0 | 0 | 0 | 68,80 |
| 16 | Rio Bom | 3.360 | 0 | 0 | 0 | 6 | 6 | 0 | 0 | 0 | - |
| 16 | Sabáudia | 6.585 | 0 | 1 | 1 | 13 | 8 | 0 | 0 | 0 | - |
| 16 | São Pedro do Ivaí | 10.799 | 3 | 0 | 3 | 18 | 11 | 0 | 0 | 0 | 27,78 |
| 17 | Alvorada do Sul | 11.057 | 1 | 0 | 1 | 183 | 5 | 0 | 0 | 0 | 9,04 |
| 17 | Assaí | 16.212 | 178 | 15 | 193 | 1.640 | 220 | 1 | 0 | 0 | 1.097,95 |
| 17 | Bela Vista do Paraíso | 15.612 | 11 | 0 | 11 | 202 | 116 | 0 | 0 | 0 | 70,46 |
| 17 | Cafeara | 2.873 | 1 | 0 | 1 | 42 | 14 | 0 | 0 | 0 | 34,81 |
| 17 | Cambé | 103.822 | 146 | 0 | 146 | 1.521 | 441 | 0 | 0 | 0 | 140,63 |
| 17 | Centenário do Sul | 11.312 | 45 | 0 | 45 | 302 | 34 | 0 | 0 | 0 | 397,81 |
| 17 | Florestópolis | 11.205 | 14 | 0 | 14 | 131 | 64 | 0 | 0 | 0 | 124,94 |

| RS | MUNICÍPIOS | POP | CASOS | | | NOTIF | DESC | DSA | DG | OB | INCID |
|----|---------------------------|---------|-------|--------|-------|-------|-------|-----|----|----|----------|
| | | | AUTOC | IMPORT | TOTAL | | | | | | |
| 17 | Guaraci | 5.434 | 18 | 3 | 21 | 110 | 36 | 0 | 0 | 0 | 331,25 |
| 17 | Ibiporã | 52.330 | 286 | 0 | 286 | 1.482 | 239 | 1 | 0 | 0 | 546,53 |
| 17 | Jaguapitã | 13.174 | 5 | 0 | 5 | 101 | 62 | 0 | 0 | 0 | 37,95 |
| 17 | Jataizinho | 12.504 | 52 | 1 | 53 | 551 | 309 | 1 | 1 | 0 | 415,87 |
| 17 | Londrina | 548.249 | 1.454 | 30 | 1.484 | 7.447 | 3.369 | 16 | 0 | 0 | 265,21 |
| 17 | Lupionópolis | 4.859 | 3 | 0 | 3 | 204 | 113 | 0 | 0 | 0 | 61,74 |
| 17 | Miraselva | 1.885 | 0 | 0 | 0 | 58 | 40 | 0 | 0 | 0 | - |
| 17 | Pitangueiras | 3.073 | 0 | 0 | 0 | 27 | 0 | 0 | 0 | 0 | - |
| 17 | Porecatu | 13.973 | 32 | 0 | 32 | 284 | 32 | 0 | 0 | 0 | 229,01 |
| 17 | Prado Ferreira | 3.668 | 1 | 0 | 1 | 101 | 42 | 0 | 0 | 0 | 27,26 |
| 17 | Primeiro de Maio | 11.243 | 3 | 0 | 3 | 163 | 1 | 0 | 0 | 0 | 26,68 |
| 17 | Rolândia | 63.316 | 41 | 2 | 43 | 663 | 81 | 0 | 0 | 0 | 64,75 |
| 17 | Sertanópolis | 16.373 | 13 | 2 | 15 | 274 | 141 | 0 | 0 | 0 | 79,40 |
| 17 | Tamarana | 13.730 | 1 | 0 | 1 | 80 | 46 | 0 | 0 | 0 | 7,28 |
| 18 | Abatiá | 7.823 | 1 | 1 | 2 | 9 | 5 | 0 | 0 | 0 | 12,78 |
| 18 | Andirá | 20.876 | 17 | 3 | 20 | 109 | 74 | 0 | 0 | 0 | 81,43 |
| 18 | Bandeirantes | 32.639 | 6 | 2 | 8 | 217 | 81 | 0 | 0 | 0 | 18,38 |
| 18 | Congonhinhas | 8.736 | 0 | 0 | 0 | 28 | 16 | 0 | 0 | 0 | - |
| 18 | Cornélio Procópio | 48.551 | 5 | 4 | 9 | 211 | 142 | 0 | 0 | 0 | 10,30 |
| 18 | Itambaracá | 6.852 | 47 | 1 | 48 | 129 | 35 | 1 | 1 | 0 | 685,93 |
| 18 | Leópolis | 4.165 | 22 | 2 | 24 | 78 | 18 | 0 | 1 | 0 | 528,21 |
| 18 | Nova América da Colina | 3.553 | 0 | 3 | 3 | 13 | 4 | 0 | 0 | 0 | - |
| 18 | Nova Fátima | 8.359 | 2 | 0 | 2 | 28 | 17 | 0 | 0 | 0 | 23,93 |
| 18 | Nova Santa Bárbara | 4.163 | 2 | 0 | 2 | 22 | 7 | 0 | 0 | 0 | 48,04 |
| 18 | Rancho Alegre | 3.990 | 264 | 29 | 293 | 411 | 20 | 1 | 2 | 0 | 6.616,54 |
| 18 | Ribeirão do Pinhal | 13.646 | 1 | 2 | 3 | 20 | 4 | 0 | 0 | 0 | 7,33 |
| 18 | Santa Amélia | 3.684 | 0 | 0 | 0 | 9 | 3 | 0 | 0 | 0 | - |
| 18 | Santa Cecília do Pavão | 3.597 | 9 | 3 | 12 | 65 | 18 | 0 | 0 | 0 | 250,21 |
| 18 | Santa Mariana | 12.432 | 0 | 1 | 1 | 18 | 11 | 0 | 0 | 0 | - |
| 18 | Santo Antônio do Paraíso | 2.333 | 21 | 1 | 22 | 42 | 11 | 0 | 0 | 0 | 900,13 |
| 18 | São Jerônimo da Serra | 11.553 | 7 | 1 | 8 | 39 | 18 | 0 | 0 | 0 | 60,59 |
| 18 | São Sebastião da Amoreira | 8.952 | 12 | 2 | 14 | 121 | 29 | 0 | 0 | 0 | 134,05 |
| 18 | Sertaneja | 5.724 | 1 | 2 | 3 | 29 | 16 | 0 | 0 | 0 | 17,47 |
| 18 | Uraí | 11.695 | 1 | 0 | 1 | 38 | 29 | 0 | 0 | 0 | 8,55 |
| 19 | Barra do Jacaré | 2.821 | 0 | 0 | 0 | 13 | 7 | 0 | 0 | 0 | - |
| 19 | Cambará | 25.170 | 224 | 3 | 227 | 392 | 95 | 2 | 0 | 0 | 889,95 |
| 19 | Carlópolis | 14.337 | 0 | 0 | 0 | 1 | 0 | 0 | 0 | 0 | - |
| 19 | Figueira | 8.268 | 0 | 0 | 0 | 8 | 5 | 0 | 0 | 0 | - |
| 19 | Guapirama | 3.950 | 0 | 0 | 0 | 4 | 2 | 0 | 0 | 0 | - |
| 19 | Ibaiti | 30.678 | 0 | 0 | 0 | 34 | 30 | 0 | 0 | 0 | - |
| 19 | Jacarezinho | 40.243 | 4 | 9 | 13 | 216 | 129 | 0 | 0 | 0 | 9,94 |
| 19 | Japira | 5.071 | 0 | 0 | 0 | 1 | 1 | 0 | 0 | 0 | - |
| 19 | Joaquim Távora | 11.544 | 1 | 2 | 3 | 24 | 15 | 0 | 0 | 0 | 8,66 |
| 19 | Pinhalão | 6.425 | 0 | 0 | 0 | 1 | 1 | 0 | 0 | 0 | - |
| 19 | Quatiguá | 7.410 | 0 | 2 | 2 | 16 | 12 | 0 | 0 | 0 | - |
| 19 | Ribeirão Claro | 10.949 | 0 | 0 | 0 | 11 | 10 | 0 | 0 | 0 | - |
| 19 | Salto do Itararé | 5.201 | 0 | 0 | 0 | 4 | 0 | 0 | 0 | 0 | - |
| 19 | Santana do Itararé | 5.267 | 0 | 0 | 0 | 1 | 1 | 0 | 0 | 0 | - |
| 19 | Santo Antônio da Platina | 45.299 | 12 | 8 | 20 | 147 | 106 | 4 | 0 | 0 | 26,49 |
| 19 | Siqueira Campos | 20.094 | 1 | 1 | 2 | 115 | 91 | 0 | 0 | 0 | 4,98 |
| 19 | Tomazina | 8.619 | 0 | 0 | 0 | 12 | 10 | 0 | 0 | 0 | - |
| 19 | Wenceslau Braz | 19.847 | 0 | 3 | 3 | 23 | 19 | 0 | 0 | 0 | - |
| 20 | Assis Chateaubriand | 34.027 | 8 | 5 | 13 | 178 | 114 | 0 | 0 | 0 | 23,51 |
| 20 | Diamante D'Oeste | 5.259 | 1 | 0 | 1 | 23 | 18 | 0 | 0 | 0 | 19,02 |
| 20 | Entre Rios do Oeste | 4.306 | 0 | 3 | 3 | 14 | 8 | 0 | 0 | 0 | - |
| 20 | Guaíra | 32.591 | 8 | 8 | 16 | 103 | 58 | 0 | 0 | 0 | 24,55 |
| 20 | Marechal Cândido Rondon | 50.808 | 17 | 13 | 30 | 104 | 70 | 1 | 0 | 0 | 33,46 |

| RS | MUNICÍPIOS | POP | CASOS | | | NOTIF | DESC | DSA | DG | OB | INCID |
|----|------------------------|------------|-------|--------|-------|-------|-------|-----|----|----|--------|
| | | | AUTOC | IMPORT | TOTAL | | | | | | |
| 20 | Maripá | 5.793 | 4 | 7 | 11 | 61 | 33 | 3 | 0 | 0 | 69,05 |
| 20 | Mercedes | 5.398 | 1 | 8 | 9 | 23 | 10 | 0 | 0 | 0 | 18,53 |
| 20 | Nova Santa Rosa | 8.092 | 11 | 3 | 14 | 47 | 18 | 0 | 0 | 0 | 135,94 |
| 20 | Ouro Verde do Oeste | 5.976 | 0 | 1 | 1 | 43 | 23 | 0 | 0 | 0 | - |
| 20 | Palotina | 30.859 | 14 | 5 | 19 | 116 | 76 | 0 | 0 | 0 | 45,37 |
| 20 | Pato Bragado | 5.304 | 2 | 9 | 11 | 30 | 10 | 1 | 0 | 0 | 37,71 |
| 20 | Quatro Pontes | 3.998 | 0 | 1 | 1 | 11 | 8 | 0 | 0 | 0 | - |
| 20 | Santa Helena | 25.415 | 118 | 17 | 135 | 509 | 153 | 0 | 0 | 0 | 464,29 |
| 20 | São José das Palmeiras | 3.847 | 0 | 0 | 0 | 11 | 3 | 0 | 0 | 0 | - |
| 20 | São Pedro do Iguaçu | 6.388 | 1 | 0 | 1 | 10 | 6 | 0 | 0 | 0 | 15,65 |
| 20 | Terra Roxa | 17.517 | 16 | 0 | 16 | 88 | 24 | 0 | 0 | 0 | 91,34 |
| 20 | Toledo | 132.077 | 58 | 25 | 83 | 310 | 137 | 0 | 0 | 0 | 43,91 |
| 20 | Tupãssi | 8.261 | 5 | 1 | 6 | 39 | 28 | 0 | 1 | 0 | 60,53 |
| 21 | Ortigueira | 23.418 | 0 | 0 | 0 | 2 | 0 | 0 | 0 | 0 | - |
| 21 | Telêmaco Borba | 75.809 | 3 | 7 | 10 | 136 | 106 | 0 | 0 | 0 | 3,96 |
| 21 | Tibagi | 20.377 | 0 | 0 | 0 | 1 | 1 | 0 | 0 | 0 | - |
| 22 | Arapuã | 3.426 | 0 | 0 | 0 | 5 | 1 | 0 | 0 | 0 | - |
| 22 | Ariranha do Ivaí | 2.359 | 0 | 0 | 0 | 2 | 0 | 0 | 0 | 0 | - |
| 22 | Cruzmaltina | 3.147 | 1 | 1 | 2 | 10 | 8 | 0 | 0 | 0 | 31,78 |
| 22 | Godoy Moreira | 3.245 | 0 | 5 | 5 | 8 | 0 | 0 | 0 | 0 | - |
| 22 | Ivaiporã | 32.710 | 36 | 3 | 39 | 138 | 62 | 0 | 0 | 0 | 110,06 |
| 22 | Jardim Alegre | 12.191 | 0 | 2 | 2 | 52 | 44 | 0 | 0 | 0 | - |
| 22 | Lidianópolis | 3.774 | 0 | 0 | 0 | 1 | 1 | 0 | 0 | 0 | - |
| 22 | Lunardelli | 5.127 | 0 | 0 | 0 | 7 | 3 | 0 | 0 | 0 | - |
| 22 | Manoel Ribas | 13.660 | 0 | 1 | 1 | 11 | 10 | 0 | 0 | 0 | - |
| 22 | Nova Tebas | 6.792 | 0 | 0 | 0 | 5 | 1 | 0 | 0 | 0 | - |
| 22 | Rio Branco do Ivaí | 4.088 | 0 | 0 | 0 | 2 | 0 | 0 | 0 | 0 | - |
| 22 | Rosário do Ivaí | 5.367 | 14 | 3 | 17 | 26 | 6 | 0 | 0 | 0 | 260,85 |
| 22 | São João do Ivaí | 11.228 | 0 | 0 | 0 | 13 | 6 | 0 | 0 | 0 | - |
| | TOTAL | 11.163.018 | 9256 | 1407 | 10663 | 57818 | 22626 | 441 | 31 | 15 | 82,92 |

FONTE: Sala de Situação da Dengue/ SVS/ SESA

NOTA: Dados populacionais resultados do CENSO 2010 – IBGE estimativa para TCU 2015.

* Dados considerados até 07 de Março de 2016

Foram suprimidos municípios onde não houve notificação de suspeitos de dengue.

Alguns municípios apresentaram correção de informações.

SITUAÇÃO DA CHIKUNGUNYA e ZIKA VÍRUS NO PARANÁ

TABELA 4 – Número de casos confirmados autóctones, importados, total de confirmados e notificados de CHIKUNGUNYA e ZIKA VÍRUS e incidência (de autóctones) por 100.000 habitantes por município – Paraná – Semana Epidemiológica 31/2015 a 09/2016 - 2015/2016

| RS | MUNICÍPIOS | População | AUTOOC | IMPORT | TOTAL | NOTIF chik | INCID | AUTOOC | IMPORT | TOTAL | NOTIF zika | INCID |
|----|-----------------------|-----------|--------|--------|-------|---------------|-------|--------|--------|-------|---------------|-------|
| 1 | Guaratuba | 35.182 | 0 | 0 | 0 | 1 | 0,00 | 3 | 1 | 4 | 3 | 8,53 |
| 1 | Matinhos | 32.591 | 0 | 0 | 0 | 0 | 0,00 | 0 | 1 | 1 | 1 | 0,00 |
| 1 | Paranaguá | 150.660 | 0 | 2 | 2 | 5 | 0,00 | 8 | 0 | 8 | 29 | 5,31 |
| 1 | Pontal do Paraná | 24.352 | 0 | 0 | 0 | 9 | 0,00 | 0 | 2 | 2 | 2 | 0,00 |
| 2 | Almirante Tamandaré | 112.870 | 0 | 0 | 0 | 0 | 0,00 | 0 | 1 | 1 | 1 | 0,00 |
| 2 | Araucária | 133.428 | 0 | 0 | 0 | 0 | 0,00 | 0 | 1 | 1 | 1 | 0,00 |
| 2 | Campina Grande do Sul | 41.821 | 0 | 0 | 0 | 0 | 0,00 | 1 | 0 | 1 | 1 | 2,39 |
| 2 | Campo Largo | 124.098 | 0 | 0 | 0 | 0 | 0,00 | 0 | 2 | 2 | 1 | 0,00 |
| 2 | Campo Magro | 27.517 | 0 | 0 | 0 | 0 | 0,00 | 0 | 2 | 2 | 2 | 0,00 |
| 2 | Colombo | 232.432 | 0 | 1 | 1 | 1 | 0,00 | 0 | 0 | 0 | 0 | 0,00 |
| 2 | Curitiba | 1.879.355 | 0 | 3 | 3 | 21 | 0,00 | 0 | 25 | 25 | 25 | 0,00 |
| 2 | Pinhais | 127.045 | 0 | 1 | 1 | 1 | 0,00 | 0 | 0 | 0 | 1 | 0,00 |
| 2 | São José dos Pinhais | 297.895 | 0 | 0 | 0 | 4 | 0,00 | 0 | 1 | 1 | 3 | 0,00 |
| 3 | Ivaí | 13.628 | 0 | 2 | 2 | 2 | 0,00 | 0 | 0 | 0 | 0 | 0,00 |
| 3 | Jaguariaíva | 34.468 | 0 | 0 | 0 | 3 | 0,00 | 0 | 0 | 0 | 6 | 0,00 |
| 3 | Piraí do Sul | 24.953 | 0 | 0 | 0 | 0 | 0,00 | 0 | 0 | 0 | 1 | 0,00 |
| 3 | Ponta Grossa | 337.865 | 0 | 0 | 0 | 4 | 0,00 | 0 | 0 | 0 | 1 | 0,00 |
| 4 | Imbituva | 31.055 | 0 | 0 | 0 | 0 | 0,00 | 0 | 0 | 0 | 3 | 0,00 |
| 4 | Irati | 59.708 | 0 | 0 | 0 | 3 | 0,00 | 0 | 0 | 0 | 2 | 0,00 |
| 4 | Rebouças | 14.869 | 0 | 0 | 0 | 0 | 0,00 | 0 | 0 | 0 | 1 | 0,00 |
| 5 | Goioxim | 7.517 | 0 | 0 | 0 | 1 | 0,00 | 0 | 0 | 0 | 1 | 0,00 |
| 5 | Guarapuava | 178.126 | 0 | 0 | 0 | 1 | 0,00 | 0 | 0 | 0 | 1 | 0,00 |
| 5 | Laranjeiras do Sul | 32.133 | 0 | 0 | 0 | 0 | 0,00 | 1 | 0 | 1 | 1 | 3,11 |
| 5 | Pitanga | 32.419 | 1 | 0 | 1 | 2 | 3,08 | 0 | 0 | 0 | 1 | 0,00 |
| 5 | Reserva do Iguaçu | 7.815 | 0 | 0 | 0 | 0 | 0,00 | 0 | 0 | 0 | 1 | 0,00 |
| 6 | Antônio Olinto | 7.578 | 0 | 0 | 0 | 0 | 0,00 | 0 | 0 | 0 | 1 | 0,00 |
| 6 | Bituruna | 16.480 | 0 | 0 | 0 | 2 | 0,00 | 0 | 0 | 0 | 2 | 0,00 |
| 6 | Cruz Machado | 18.807 | 0 | 0 | 0 | 0 | 0,00 | 0 | 0 | 0 | 1 | 0,00 |
| 6 | General Carneiro | 14.039 | 0 | 0 | 0 | 2 | 0,00 | 0 | 0 | 0 | 1 | 0,00 |
| 6 | Paula Freitas | 5.773 | 0 | 0 | 0 | 1 | 0,00 | 0 | 0 | 0 | 0 | 0,00 |
| 6 | São Mateus do Sul | 44.594 | 0 | 0 | 0 | 7 | 0,00 | 0 | 0 | 0 | 1 | 0,00 |
| 6 | União da Vitória | 56.265 | 0 | 1 | 1 | 5 | 0,00 | 0 | 0 | 0 | 5 | 0,00 |
| 7 | Chopininho | 19.992 | 0 | 0 | 0 | 0 | 0,00 | 0 | 0 | 0 | 3 | 0,00 |
| 7 | Itapejara D'Oeste | 11.454 | 0 | 0 | 0 | 2 | 0,00 | 0 | 0 | 0 | 0 | 0,00 |
| 7 | Pato Branco | 79.011 | 0 | 0 | 0 | 9 | 0,00 | 0 | 0 | 0 | 16 | 0,00 |
| 7 | São João | 10.709 | 0 | 0 | 0 | 0 | 0,00 | 0 | 1 | 1 | 3 | 0,00 |
| 8 | Barracão | 10.231 | 0 | 0 | 0 | 0 | 0,00 | 0 | 0 | 0 | 2 | 0,00 |
| 8 | Capanema | 19.275 | 0 | 0 | 0 | 0 | 0,00 | 0 | 0 | 0 | 10 | 0,00 |
| 8 | Dois Vizinhos | 39.138 | 0 | 0 | 0 | 14 | 0,00 | 0 | 0 | 0 | 2 | 0,00 |
| 8 | Francisco Beltrão | 86.499 | 0 | 3 | 3 | 12 | 0,00 | 0 | 0 | 0 | 13 | 0,00 |
| 8 | Manfrinópolis | 2.954 | 0 | 0 | 0 | 0 | 0,00 | 0 | 0 | 0 | 3 | 0,00 |
| 8 | Marmeleiro | 14.470 | 0 | 0 | 0 | 3 | 0,00 | 0 | 0 | 0 | 2 | 0,00 |
| 8 | Nova Prata do Iguaçu | 10.722 | 0 | 0 | 0 | 0 | 0,00 | 8 | 0 | 8 | 47 | 74,61 |
| 8 | Pérola D'Oeste | 6.746 | 0 | 0 | 0 | 0 | 0,00 | 0 | 0 | 0 | 3 | 0,00 |
| 8 | Pranchita | 5.558 | 0 | 0 | 0 | 0 | 0,00 | 0 | 0 | 0 | 3 | 0,00 |
| 8 | Salto do Lontra | 14.539 | 0 | 0 | 0 | 0 | 0,00 | 1 | 0 | 1 | 3 | 6,88 |

| RS | MUNICÍPIOS | População | AUTOC | IMPORT | TOTAL | NOTIF chik | INCID | AUTOC | IMPORT | TOTAL | NOTIF zika | INCID |
|----|---------------------------|-----------|-------|--------|-------|---------------|-------|-------|--------|-------|---------------|-------|
| 8 | Santa Izabel do Oeste | 14.165 | 0 | 0 | 0 | 1 | 0,00 | 2 | 0 | 2 | 4 | 14,12 |
| 8 | São Jorge D'Oeste | 9.302 | 0 | 0 | 0 | 1 | 0,00 | 0 | 0 | 0 | 2 | 0,00 |
| 9 | Foz do Iguaçu | 263.782 | 0 | 1 | 1 | 5 | 0,00 | 0 | 2 | 2 | 51 | 0,00 |
| 9 | Santa Terezinha de Itaipu | 22.570 | 0 | 0 | 0 | 5 | 0,00 | 0 | 0 | 0 | 2 | 0,00 |
| 9 | Serranópolis do Iguaçu | 4.652 | 0 | 0 | 0 | 0 | 0,00 | 1 | 0 | 1 | 1 | 21,50 |
| 10 | Boa Vista da Aparecida | 7.968 | 0 | 0 | 0 | 7 | 0,00 | 0 | 0 | 0 | 16 | 0,00 |
| 10 | Braganey | 5.742 | 0 | 0 | 0 | 0 | 0,00 | 0 | 0 | 0 | 1 | 0,00 |
| 10 | Cafelândia | 16.611 | 0 | 0 | 0 | 0 | 0,00 | 0 | 0 | 0 | 1 | 0,00 |
| 10 | Capitão Leônidas Marques | 15.724 | 0 | 0 | 0 | 0 | 0,00 | 0 | 0 | 0 | 2 | 0,00 |
| 10 | Cascavel | 312.778 | 0 | 0 | 0 | 50 | 0,00 | 1 | 1 | 2 | 81 | 0,32 |
| 10 | Catanduvas | 10.459 | 0 | 0 | 0 | 0 | 0,00 | 0 | 0 | 0 | 1 | 0,00 |
| 10 | Corbélia | 17.076 | 0 | 0 | 0 | 0 | 0,00 | 1 | 0 | 1 | 7 | 5,86 |
| 10 | Guaraniaçu | 13.998 | 0 | 0 | 0 | 3 | 0,00 | 0 | 0 | 0 | 1 | 0,00 |
| 10 | Jesuítas | 8.964 | 0 | 0 | 0 | 4 | 0,00 | 0 | 0 | 0 | 2 | 0,00 |
| 10 | Nova Aurora | 11.537 | 0 | 0 | 0 | 1 | 0,00 | 0 | 0 | 0 | 1 | 0,00 |
| 10 | Três Barras do Paraná | 12.227 | 0 | 0 | 0 | 0 | 0,00 | 0 | 0 | 0 | 2 | 0,00 |
| 10 | Vera Cruz do Oeste | 8.998 | 0 | 0 | 0 | 0 | 0,00 | 0 | 0 | 0 | 1 | 0,00 |
| 11 | Altamira do Paraná | 3.341 | 0 | 0 | 0 | 0 | 0,00 | 0 | 0 | 0 | 1 | 0,00 |
| 11 | Campina da Lagoa | 15.247 | 0 | 0 | 0 | 0 | 0,00 | 0 | 0 | 0 | 1 | 0,00 |
| 11 | Campo Mourão | 92.930 | 0 | 0 | 0 | 0 | 0,00 | 0 | 0 | 0 | 2 | 0,00 |
| 11 | Goioerê | 29.702 | 0 | 0 | 0 | 0 | 0,00 | 0 | 0 | 0 | 1 | 0,00 |
| 11 | Iretama | 10.689 | 0 | 0 | 0 | 0 | 0,00 | 0 | 0 | 0 | 4 | 0,00 |
| 11 | Mamborê | 13.943 | 0 | 0 | 0 | 0 | 0,00 | 0 | 0 | 0 | 2 | 0,00 |
| 11 | Quinta do Sol | 4.985 | 0 | 0 | 0 | 0 | 0,00 | 0 | 0 | 0 | 1 | 0,00 |
| 11 | Terra Boa | 16.781 | 0 | 0 | 0 | 0 | 0,00 | 0 | 0 | 0 | 1 | 0,00 |
| 11 | Ubiratã | 21.864 | 0 | 0 | 0 | 1 | 0,00 | 0 | 0 | 0 | 0 | 0,00 |
| 12 | Alto Piquiri | 10.285 | 0 | 0 | 0 | 0 | 0,00 | 0 | 1 | 1 | 1 | 0,00 |
| 12 | Altônia | 21.744 | 0 | 0 | 0 | 0 | 0,00 | 0 | 0 | 0 | 1 | 0,00 |
| 12 | Cruzeiro do Oeste | 21.190 | 0 | 0 | 0 | 2 | 0,00 | 0 | 0 | 0 | 0 | 0,00 |
| 12 | Maria Helena | 5.982 | 0 | 0 | 0 | 1 | 0,00 | 0 | 0 | 0 | 0 | 0,00 |
| 12 | São Jorge do Patrocínio | 6.015 | 0 | 0 | 0 | 0 | 0,00 | 0 | 0 | 0 | 1 | 0,00 |
| 12 | Umuarama | 108.218 | 0 | 0 | 0 | 40 | 0,00 | 1 | 0 | 1 | 40 | 0,92 |
| 13 | Cianorte | 77.515 | 0 | 1 | 1 | 8 | 0,00 | 0 | 0 | 0 | 16 | 0,00 |
| 13 | Cidade Gaúcha | 12.069 | 0 | 0 | 0 | 4 | 0,00 | 0 | 0 | 0 | 3 | 0,00 |
| 13 | Japurá | 9.167 | 0 | 0 | 0 | 7 | 0,00 | 0 | 1 | 1 | 8 | 0,00 |
| 13 | Jussara | 6.963 | 0 | 0 | 0 | 5 | 0,00 | 0 | 1 | 1 | 5 | 0,00 |
| 13 | São Tomé | 5.657 | 0 | 0 | 0 | 8 | 0,00 | 0 | 0 | 0 | 8 | 0,00 |
| 13 | Tapejara | 15.704 | 0 | 0 | 0 | 10 | 0,00 | 0 | 0 | 0 | 6 | 0,00 |
| 14 | Cruzeiro do Sul | 4.637 | 0 | 0 | 0 | 5 | 0,00 | 0 | 0 | 0 | 5 | 0,00 |
| 14 | Guairaçá | 6.531 | 0 | 0 | 0 | 1 | 0,00 | 0 | 0 | 0 | 8 | 0,00 |
| 14 | Inajá | 3.119 | 0 | 0 | 0 | 0 | 0,00 | 0 | 0 | 0 | 1 | 0,00 |
| 14 | Itaúna do Sul | 3.349 | 0 | 0 | 0 | 0 | 0,00 | 0 | 0 | 0 | 16 | 0,00 |
| 14 | Loanda | 22.603 | 0 | 0 | 0 | 0 | 0,00 | 0 | 1 | 1 | 6 | 0,00 |
| 14 | Marilena | 7.134 | 0 | 0 | 0 | 2 | 0,00 | 0 | 0 | 0 | 3 | 0,00 |
| 14 | Nova Londrina | 13.470 | 0 | 0 | 0 | 11 | 0,00 | 0 | 0 | 0 | 16 | 0,00 |
| 14 | Paraíso do Norte | 13.011 | 0 | 0 | 0 | 6 | 0,00 | 0 | 0 | 0 | 5 | 0,00 |
| 14 | Paranapoema | 3.050 | 0 | 0 | 0 | 0 | 0,00 | 0 | 0 | 0 | 3 | 0,00 |
| 14 | Paranavaí | 86.773 | 0 | 0 | 0 | 2 | 0,00 | 3 | 0 | 3 | 20 | 3,46 |
| 14 | Planaltina do Paraná | 4.277 | 0 | 0 | 0 | 0 | 0,00 | 0 | 0 | 0 | 1 | 0,00 |
| 14 | Querência do Norte | 12.247 | 0 | 0 | 0 | 0 | 0,00 | 0 | 0 | 0 | 2 | 0,00 |
| 14 | Santa Cruz Monte Castelo | 8.166 | 0 | 0 | 0 | 1 | 0,00 | 0 | 0 | 0 | 3 | 0,00 |
| 14 | Santa Isabel do Ivaí | 8.896 | 0 | 0 | 0 | 8 | 0,00 | 0 | 0 | 0 | 16 | 0,00 |

| RS | MUNICÍPIOS | População | AUTOC | IMPORT | TOTAL | NOTIF chik | INCID | AUTOC | IMPORT | TOTAL | NOTIF zika | INCID |
|----|---------------------------|-----------|-------|--------|-------|---------------|-------|-------|--------|-------|---------------|-------|
| 14 | Santa Mônica | 3.849 | 0 | 0 | 0 | 0 | 0,00 | 0 | 0 | 0 | 1 | 0,00 |
| 14 | Santo Antônio do Caiuá | 2.757 | 0 | 0 | 0 | 0 | 0,00 | 0 | 0 | 0 | 1 | 0,00 |
| 14 | São Carlos do Ivaí | 6.756 | 0 | 0 | 0 | 0 | 0,00 | 0 | 0 | 0 | 2 | 0,00 |
| 14 | São Pedro do Paraná | 2.474 | 0 | 0 | 0 | 0 | 0,00 | 0 | 0 | 0 | 1 | 0,00 |
| 15 | Ângulo | 2.964 | 0 | 0 | 0 | 1 | 0,00 | 0 | 0 | 0 | 1 | 0,00 |
| 15 | Astorga | 25.976 | 0 | 0 | 0 | 4 | 0,00 | 0 | 0 | 0 | 2 | 0,00 |
| 15 | Atalaia | 4.004 | 0 | 0 | 0 | 1 | 0,00 | 0 | 0 | 0 | 0 | 0,00 |
| 15 | Colorado | 23.678 | 0 | 0 | 0 | 0 | 0,00 | 9 | 0 | 9 | 20 | 38,01 |
| 15 | Flórida | 2.674 | 0 | 0 | 0 | 2 | 0,00 | 0 | 0 | 0 | 1 | 0,00 |
| 15 | Itambé | 6.192 | 0 | 0 | 0 | 0 | 0,00 | 0 | 0 | 0 | 2 | 0,00 |
| 15 | Lobato | 4.690 | 0 | 0 | 0 | 1 | 0,00 | 0 | 0 | 0 | 0 | 0,00 |
| 15 | Mandaguaçu | 21.672 | 0 | 0 | 0 | 2 | 0,00 | 0 | 0 | 0 | 0 | 0,00 |
| 15 | Mandaguari | 34.289 | 1 | 0 | 1 | 8 | 2,92 | 0 | 0 | 0 | 3 | 0,00 |
| 15 | Maringá | 397.437 | 0 | 3 | 3 | 39 | 0,00 | 6 | 4 | 10 | 31 | 1,51 |
| 15 | Nova Esperança | 27.886 | 0 | 0 | 0 | 1 | 0,00 | 0 | 0 | 0 | 0 | 0,00 |
| 15 | Paranacity | 11.069 | 0 | 0 | 0 | 1 | 0,00 | 0 | 0 | 0 | 0 | 0,00 |
| 15 | São Jorge do Ivaí | 5.674 | 0 | 0 | 0 | 1 | 0,00 | 0 | 0 | 0 | 1 | 0,00 |
| 15 | Sarandi | 90.376 | 0 | 0 | 0 | 3 | 0,00 | 0 | 0 | 0 | 1 | 0,00 |
| 16 | Apucarana | 130.430 | 0 | 0 | 0 | 4 | 0,00 | 0 | 0 | 0 | 6 | 0,00 |
| 16 | Arapongas | 115.412 | 0 | 0 | 0 | 8 | 0,00 | 1 | 0 | 1 | 5 | 0,87 |
| 16 | Borrazópolis | 7.497 | 0 | 0 | 0 | 2 | 0,00 | 0 | 0 | 0 | 1 | 0,00 |
| 16 | Faxinal | 17.160 | 0 | 0 | 0 | 1 | 0,00 | 0 | 0 | 0 | 1 | 0,00 |
| 16 | Jandaia do Sul | 21.203 | 0 | 0 | 0 | 4 | 0,00 | 0 | 0 | 0 | 2 | 0,00 |
| 16 | Marilândia do Sul | 9.078 | 0 | 0 | 0 | 0 | 0,00 | 0 | 0 | 0 | 1 | 0,00 |
| 16 | Sabáudia | 6.585 | 0 | 0 | 0 | 1 | 0,00 | 0 | 0 | 0 | 1 | 0,00 |
| 17 | Alvorada do Sul | 11.057 | 0 | 2 | 2 | 2 | 0,00 | 0 | 0 | 0 | 0 | 0,00 |
| 17 | Assaí | 16.212 | 0 | 0 | 0 | 0 | 0,00 | 0 | 0 | 0 | 1 | 0,00 |
| 17 | Bela Vista do Paraíso | 15.612 | 0 | 0 | 0 | 0 | 0,00 | 0 | 0 | 0 | 1 | 0,00 |
| 17 | Cafeara | 2.873 | 0 | 0 | 0 | 0 | 0,00 | 0 | 0 | 0 | 3 | 0,00 |
| 17 | Cambé | 103.822 | 0 | 0 | 0 | 0 | 0,00 | 0 | 0 | 0 | 1 | 0,00 |
| 17 | Jaguapitã | 13.174 | 0 | 0 | 0 | 0 | 0,00 | 0 | 0 | 0 | 1 | 0,00 |
| 17 | Jataizinho | 12.504 | 0 | 0 | 0 | 0 | 0,00 | 2 | 0 | 2 | 0 | 15,99 |
| 17 | Londrina | 548.249 | 0 | 1 | 1 | 8 | 0,00 | 0 | 1 | 1 | 44 | 0,00 |
| 17 | Lupionópolis | 4.859 | 0 | 0 | 0 | 0 | 0,00 | 3 | 0 | 3 | 3 | 61,74 |
| 17 | Miraselva | 1.885 | 0 | 0 | 0 | 0 | 0,00 | 0 | 0 | 0 | 1 | 0,00 |
| 17 | Rolândia | 63.316 | 0 | 0 | 0 | 1 | 0,00 | 0 | 1 | 1 | 0 | 1,58 |
| 18 | Andirá | 20.876 | 0 | 0 | 0 | 2 | 0,00 | 0 | 0 | 0 | 4 | 0,00 |
| 18 | Bandeirantes | 32.639 | 0 | 1 | 1 | 92 | 0,00 | 1 | 0 | 1 | 79 | 3,06 |
| 18 | Cornélio Procópio | 48.551 | 0 | 0 | 0 | 6 | 0,00 | 0 | 0 | 0 | 7 | 0,00 |
| 18 | Itambaracá | 6.852 | 0 | 0 | 0 | 0 | 0,00 | 1 | 0 | 1 | 4 | 14,59 |
| 18 | Leópolis | 4.165 | 0 | 0 | 0 | 5 | 0,00 | 0 | 0 | 0 | 4 | 0,00 |
| 18 | Nova América da Colina | 3.553 | 0 | 0 | 0 | 0 | 0,00 | 0 | 0 | 0 | 2 | 0,00 |
| 18 | Nova Fátima | 8.359 | 0 | 0 | 0 | 0 | 0,00 | 0 | 0 | 0 | 2 | 0,00 |
| 18 | Nova Santa Bárbara | 4.163 | 0 | 0 | 0 | 0 | 0,00 | 0 | 0 | 0 | 2 | 0,00 |
| 18 | Rancho Alegre | 3.990 | 0 | 0 | 0 | 2 | 25,06 | 1 | 0 | 1 | 5 | 25,06 |
| 18 | Ribeirão do Pinhal | 13.646 | 0 | 0 | 0 | 0 | 0,00 | 0 | 1 | 1 | 1 | 0,00 |
| 18 | Santa Amélia | 3.684 | 0 | 0 | 0 | 4 | 0,00 | 0 | 0 | 0 | 2 | 0,00 |
| 18 | Santa Mariana | 12.432 | 0 | 0 | 0 | 2 | 0,00 | 0 | 0 | 0 | 0 | 0,00 |
| 18 | Santo Antônio do Paraíso | 2.333 | 0 | 0 | 0 | 1 | 0,00 | 0 | 0 | 0 | 1 | 0,00 |
| 18 | São Sebastião da Amoreira | 8.952 | 0 | 0 | 0 | 6 | 0,00 | 0 | 0 | 0 | 7 | 0,00 |
| 18 | Sertaneja | 5.724 | 0 | 0 | 0 | 1 | 0,00 | 0 | 0 | 0 | 0 | 0,00 |
| 18 | Uraí | 11.695 | 0 | 0 | 0 | 1 | 0,00 | 0 | 0 | 0 | 3 | 0,00 |

| RS | MUNICÍPIOS | População | AUTO C | IMPORT | TOTAL | NOTIF chik | INCID | AUTO C | IMPORT | TOTAL | NOTIF zika | INCID |
|-------|--------------------------|------------|--------|--------|-------|---------------|-------|--------|--------|-------|---------------|-------|
| 19 | Cambará | 25.170 | 0 | 0 | 0 | 6 | 0,00 | 0 | 0 | 0 | 6 | 0,00 |
| 19 | Jacarezinho | 40.243 | 0 | 1 | 1 | 9 | 0,00 | 0 | 0 | 0 | 8 | 0,00 |
| 19 | Quatiguá | 7.410 | 0 | 0 | 0 | 1 | 0,00 | 0 | 0 | 0 | 1 | 0,00 |
| 19 | Salto do Itararé | 5.201 | 0 | 0 | 0 | 1 | 0,00 | 0 | 0 | 0 | 1 | 0,00 |
| 19 | Santo Antônio da Platina | 45.299 | 0 | 0 | 0 | 1 | 0,00 | 0 | 0 | 0 | 3 | 0,00 |
| 19 | Siqueira Campos | 20.094 | 0 | 0 | 0 | 1 | 0,00 | 0 | 0 | 0 | 1 | 0,00 |
| 20 | Assis Chateaubriand | 34.027 | 0 | 0 | 0 | 1 | 0,00 | 0 | 1 | 1 | 10 | 0,00 |
| 20 | Diamante D'Oeste | 5.259 | 0 | 0 | 0 | 1 | 0,00 | 0 | 0 | 0 | 0 | 0,00 |
| 20 | Entre Rios do Oeste | 4.306 | 0 | 0 | 0 | 1 | 0,00 | 0 | 0 | 0 | 0 | 0,00 |
| 20 | Guaira | 32.591 | 0 | 0 | 0 | 1 | 0,00 | 0 | 0 | 0 | 1 | 0,00 |
| 20 | Marechal Cândido Rondon | 50.808 | 0 | 1 | 1 | 2 | 0,00 | 0 | 0 | 0 | 0 | 0,00 |
| 20 | Ouro Verde do Oeste | 5.976 | 0 | 0 | 0 | 1 | 0,00 | 0 | 0 | 0 | 0 | 0,00 |
| 20 | Palotina | 30.859 | 0 | 0 | 0 | 0 | 0,00 | 0 | 0 | 0 | 3 | 0,00 |
| 20 | Pato Bragado | 5.304 | 0 | 0 | 0 | 2 | 0,00 | 0 | 0 | 0 | 2 | 0,00 |
| 20 | Santa Helena | 25.415 | 0 | 0 | 0 | 9 | 0,00 | 1 | 0 | 1 | 4 | 3,93 |
| 20 | Toledo | 132.077 | 0 | 0 | 0 | 8 | 0,00 | 0 | 1 | 1 | 8 | 0,00 |
| 20 | Tupãssi | 8.261 | 0 | 0 | 0 | 0 | 0,00 | 0 | 1 | 1 | 5 | 0,00 |
| 21 | Ortigueira | 23.418 | 0 | 0 | 0 | 2 | 0,00 | 0 | 0 | 0 | 2 | 0,00 |
| 21 | Telêmaco Borba | 75.809 | 0 | 0 | 0 | 24 | 0,00 | 0 | 0 | 0 | 24 | 0,00 |
| 21 | Tibagi | 20.377 | 0 | 0 | 0 | 1 | 0,00 | 0 | 0 | 0 | 1 | 0,00 |
| 22 | Ivaiporã | 32.710 | 0 | 0 | 0 | 8 | 0,00 | 0 | 0 | 0 | 8 | 0,00 |
| 22 | Lunardelli | 5.127 | 0 | 0 | 0 | 1 | 0,00 | 0 | 0 | 0 | 1 | 0,00 |
| TOTAL | | 11.163.018 | 2 | 24 | 26 | 612 | 0,03 | 56 | 54 | 110 | 944 | 0,51 |

FONTE: Sala de Situação da Dengue/SVS/SESA

NOTA: Dados populacionais resultados do CENSO 2010 – IBGE estimativa para TCU 2015.

* Dados considerados até 08 de Março de 2016

Foram suprimidos municípios onde não houve notificação de suspeitos de ZIKA Vírus e CHIKUNGUNYA.

Alguns municípios apresentaram correção de informações.