



SITUAÇÃO DA DENGUE, CHIKUNGUNYA e ZIKA VÍRUS NO PARANÁ – 2017/2018

**Informe técnico 34 – Período 2017/2018 – Semana Epidemiológica(SE)
31/2017 a 24/2018**

Atualizado em 19/06/2018 às 14h – Divulgado

Neste Informe, a Secretaria de Estado da Saúde do Paraná apresenta a situação da dengue com os dados do novo período de acompanhamento epidemiológico do agravo com dados a partir da semana epidemiológica 31/2017 a 24/2018 para conhecimento e aplicação da informação e tomada das medidas de controle necessárias conforme comportamento do agravo.

PERÍODO DA SEMANA EPIDEMIOLÓGICA 31/2017 A 24/2018

DENGUE – PARANÁ 2017/2018*

Período
2017/2018

| | |
|---|------------|
| MUNICÍPIOS COM NOTIFICAÇÃO REGIONAIS COM NOTIFICAÇÃO | 318 |
| MUNICÍPIOS COM CASOS CONFIRMADOS REGIONAIS COM CASOS CONFIRMADOS | 22 |
| MUNICÍPIOS COM CASOS AUTÓCTONES REGIONAIS COM CASOS AUTÓCTONES (02 ^a , 08 ^a , 09 ^a , 10 ^a , 12 ^a , 13 ^a , 14 ^a , 15 ^a , 16 ^a , 17 ^a , 18 ^a , 20 ^a , 21 ^a e 22 ^a) | 101 |
| | 14 |
| | 96 |
| | 14 |
| TOTAL DE CASOS | 908 |
| TOTAL DE CASOS AUTÓCTONES | 840 |
| TOTAL DE CASOS IMPORTADOS | 68 |
| TOTAL DE NOTIFICADOS | 20.646 |

Situação 2017/2018

Foram notificados¹ da semana epidemiológica 31/2017 (primeira semana de agosto) a semana 24/2018, 20.646 casos suspeitos de dengue, destes 16.269 foram descartados.

A Figura 1 apresenta a distribuição dos casos notificados e confirmados (autóctones e importados) de Dengue no Paraná.

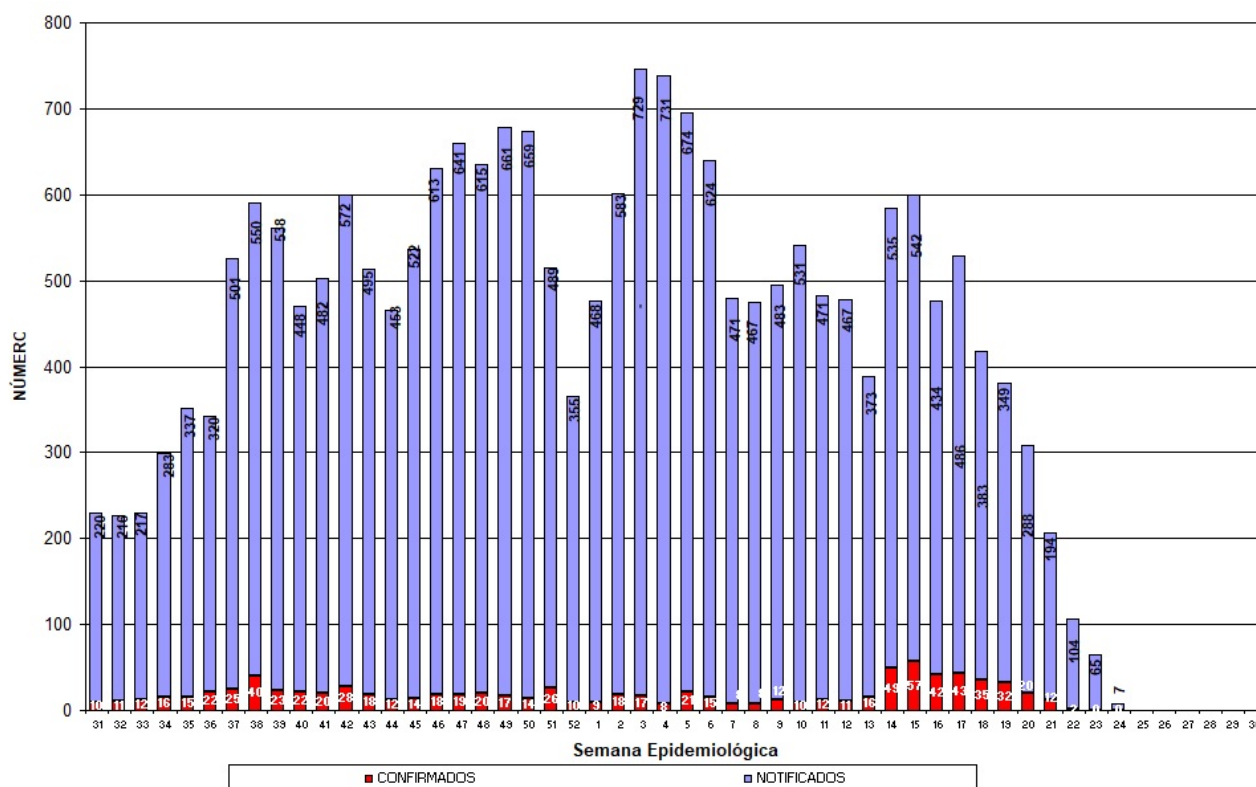

Fonte: SESA/SVS/Sala de Situação

Figura 1 – Total de casos notificados (acima da coluna) e confirmados de dengue por semana epidemiológica de início dos sintomas, Paraná – Período semana 31/2017 a 24/2018.

¹ Dados da Planilha Complementar do Estado/PR.

| Comparativo das informações: mana Epidemiológica (SE) 31/2017 a 23/2018 com o acumulado da SE 31/2017 a 24/2018 | | | | Se- |
|--|-------------------------|-------------------------|-------------------|---------------|
| | SE 31/2017 a 23/2018 | SE 31/2016 a 24/2018 | Nº (DIFERENÇA) | % (ACRÉSCIMO) |
| MUNICÍPIOS COM NOTIFICAÇÃO | 318 | 318 | 0 | - |
| REGIONAIS COM NOTIFICAÇÃO | 22 | 22 | 0 | - |
| MUNICÍPIOS COM CASOS CONFIRMADOS | 100 | 101 | 1 | 1,00 |
| REGIONAIS COM CASOS CONFIRMADOS | 14 | 14 | 0 | - |
| MUNICÍPIOS COM CASOS AUTÓCTONES | 95 | 96 | 1 | 1,05 |
| REGIONAIS COM CASOS AUTÓCTONES (2ª, 08ª, 09ª, 10ª, 12ª, 13ª, 14ª, 15ª, 16ª, 17ª, 18ª, 20ª, 21ª e 22ª) | 14 | 14 | 0 | - |
| TOTAL DE CASOS | 877 | 908 | 31 | 3,53 |
| TOTAL DE CASOS AUTÓCTONES | 811 | 840 | 29 | 3,58 |
| TOTAL DE CASOS IMPORTADOS | 66 | 68 | 2 | 3,03 |
| TOTAL DE NOTIFICADOS | 20423 | 20646 | 223 | 1,09 |

Fonte: Sala de Situação da Dengue/SVS/SESA

Quanto à classificação final (Tabela 1), dos 20.646 casos notificados, 3.441 (16,7%) permanecem em investigação.

Tabela 1 – Classificação final por critério de encerramento dos casos de dengue, Paraná, Semana Epidemiológica 31/2017 a 24/2018.

| Classificação Final | Critério de encerramento | | Total |
|-------------------------------------|--------------------------|----------------------------|---------------|
| | Laboratorial (%) | Clínico-epidemiológico (%) | |
| Dengue | 774(85,2%) | 134(14,8%) | 908 |
| Dengue com Sinais de Alarme (D S A) | 20 | - | 20 |
| Dengue Grave (D G) | 05 | - | 05 |
| Descartados | - | - | 16.269 |
| Em andamento/investigação | - | - | 3.444 |
| Total | 799(3,9%) | 134(0,6%) | 20.646 |

Fonte: Sala de Situação em Saúde/SVS/SESA

A incidência no Estado é de 7,52 casos por 100.000 hab. (840/11.163.018 hab.). O Ministério da Saúde classifica como baixa incidência quando o número de casos autóctones for menor do que 100 casos por 100.000 habitantes.

Podemos observar da Figura 2 (e Tabela 3), que no período da semana 31/2017 a 24/2018, dos 399 municípios do Paraná, 96(24,1%) tiveram ocorrência de caso autóctone, com incidência variando de 1108,74 a 0,21 casos por 100.000 habitantes. São municípios da maior para a menor incidência: Lobato, São João do Ivaí, Tamboara, Itaipulândia, Vera Cruz do Oeste, Três Barras do Paraná, Santo Antônio do Caiuá, Corbélia, Ângulo, Amaporã, Paranapoema, Terra Roxa, Santa Isabel do Ivaí, Marilena, Cafelândia, São Miguel do Iguçu, Entre Rios do Oeste, Floresta, Alvorada do Sul, Serranópolis do Iguçu, Lupionópolis, Foz do Iguçu, Maringá, Pato Bragado, São Pedro do Ivaí, Ibiporã, Anahy, Itaúna do Sul, Arapuã, Porecatu, Cambé, Paranaíba, Santa Helena, Santa Lúcia, Boa Vista da Aparecida, Santa Cruz Monte Castelo, Nova Santa Bárbara, Planaltina do Paraná, Cruzeiro do Iguçu, Tuneiras do Oeste, Jesuítas, Florai, Palotina, Presidente Castelo Branco, Catanduvas, Sertanópolis, Diamante do Norte, Santa Terezinha de Itaipu, São Jorge do Ivaí, Rolândia, Nova Aurora, Maripá, Perobal, Xambrê, Querência do Norte, Jataizinho, Marechal Cândido Rondon, Sarandi, Alto Paraná, Bela Vista do Paraíso, Ivaté, Cândido de Abreu, Assis Chateaubriand, Faxinal, Mariluz, Ivaiporã, Toledo, Florestópolis, Medianeira, Santa Fé, Marialva, Céu Azul, Colorado, Jardim Alegre, Santa Mariana, Paraíso do Norte, Cascavel, Nova Londrina, Iporã, Londrina, Capitão Leônidas Marques, Guaíra, Terra Rica, Matelândia, Capanema, Paiçandu, Nova Esperança, Bandeirantes, Quedas do Iguçu, Cianorte, Apucarana, Umuarama, Telêmaco Borba, Francisco Beltrão, Arapongas e Curitiba

Os municípios com maior número de casos suspeitos notificados são Londrina (3.519), Maringá (2.237) e Foz do Iguçu (1.938).

Os municípios com maior número de casos confirmados são: Maringá(153), São João do Ivaí (126) e Foz do Iguçu (117).

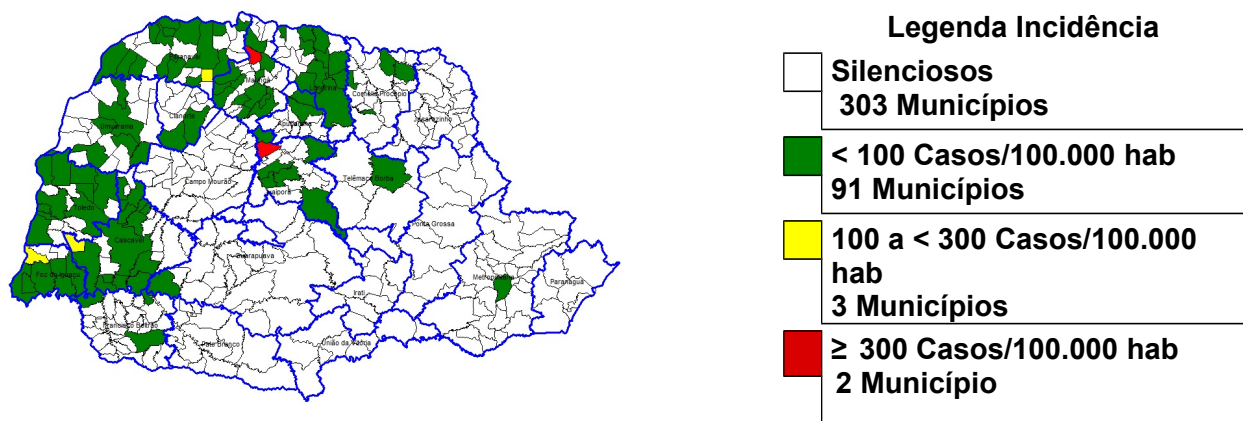

Fonte: SESA/SVS/Sala de Situação

Figura 2 – Classificação dos municípios segundo incidência de dengue por 100.000 habitantes – Paraná – Semana Epidemiológica 31/2017 a 24/2018*.

A SESA chama a atenção para o Serviço de Alerta Climático de Dengue do Laboratório de Climatologia da UFPR disponível no endereço <http://www.terra.ufpr.br/porta/laboclima/sacdengue/> referente à semana **22/2018** para que os municípios identifiquem sua situação de risco para a condição favorável à proliferação do mosquito da dengue e intensifiquem as medidas de controle necessárias, principalmente os municípios do Oeste, Noroeste e Norte.

O Laboratório de Climatologia (UFPR/LABOCLIMA), fornece informações sobre as condições climáticas favoráveis ao desenvolvimento do mosquito *Aedes aegypti*, e apresenta semanalmente os graus de risco para o desenvolvimento do vetor, contribuindo para o planejamento das atividades desse controle pelos municípios.

Para mais detalhamentos sobre as informações climáticas acesse o link citado acima.

Estado do Paraná - Risco Climático da Dengue por Municípios (27/05/2018 - 02/06/2018)

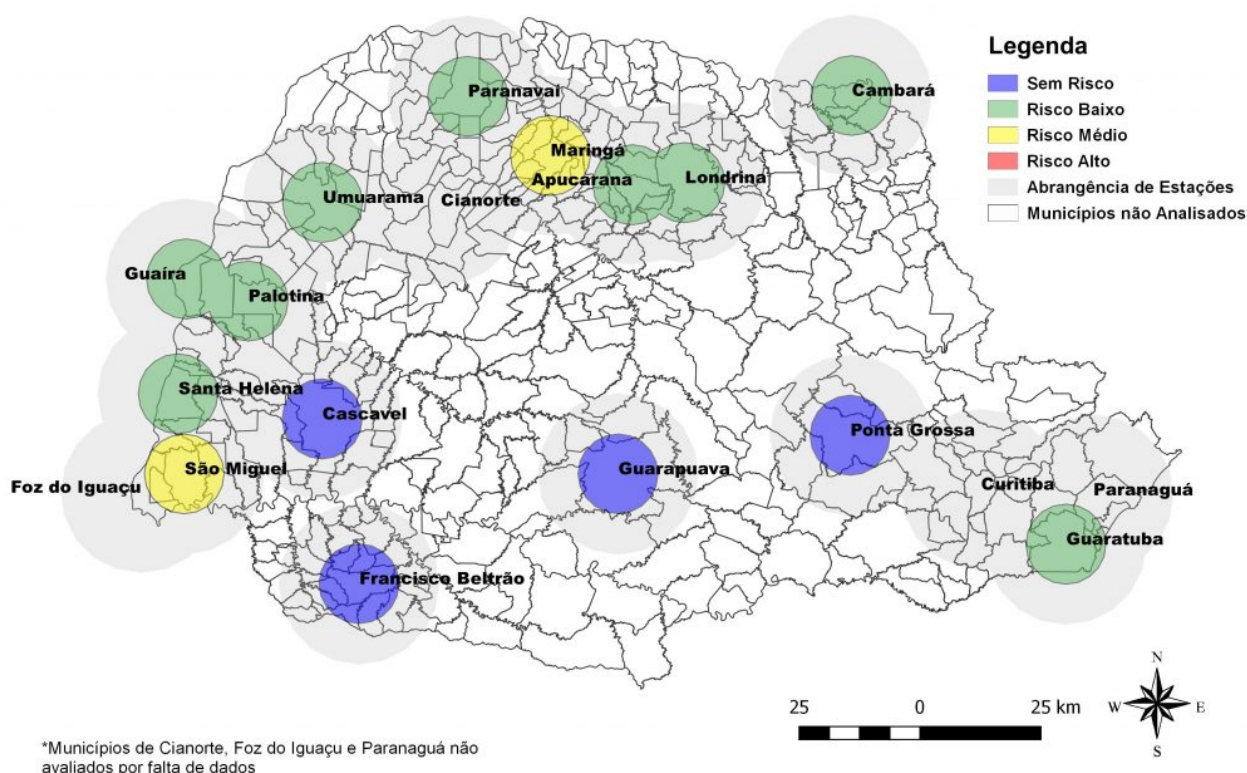

Fonte: Laboclima/UFPR

Figura 3: Risco climático para desenvolvimento de criadouros por Estações Meteorológicas. Paraná, 2018.

Das 18 estações meteorológicas analisadas **na Semana Epidemiológica 22/2018** com relação as condições climáticas favoráveis à reprodução e desenvolvimento de focos (criadouros) e dispersão do mosquito *Aedes aegypti* :

- **04 (quatro) sem risco;**
- **09 (nove) com risco baixo**
- **02 (dois) com risco médio;**
- **00 (zero) com risco Alto e;**
- **03 (três) não foram avaliadas.**

A SESA alerta para o fato de que este mapa é atualizado semanalmente (vide Figura acima).

Na Tabela 2, podemos observar a incidência por Regional de Saúde no período da semana 31/2017 a 24/2018. Em 14 Regionais de Saúde (63,6 %) há transmissão autóctone.

Tabela 2 – Número de casos de dengue, notificados, dengue grave (DG), dengue com sinais de alarme (DSA), óbitos e incidência por 100.000 habitantes por Regional de Saúde, Paraná – Semana Epidemiológica 31/2017 a 24/2018*

| REGIONAL DE SAÚDE | POPULAÇÃO | CASOS | | | NOTIFICADOS | DSA | DG | ÓBITOS | INCIDÊNCIA |
|----------------------------|-------------------|------------|-----------|------------|---------------|-----------|----------|----------|--------------|
| | | AUTÓC | IMPORT | TOTAL | | | | | |
| 1ª RS - Paranaguá | 286.602 | 0 | 0 | 0 | 1.428 | 0 | 0 | 0 | - |
| 2ª RS - Metropolitana | 3.502.790 | 4 | 20 | 24 | 1.314 | 0 | 0 | 0 | 0,11 |
| 3ª RS - Ponta Grossa | 618.376 | 0 | 0 | 0 | 43 | 0 | 0 | 0 | - |
| 4ª RS - Irati | 171.453 | 0 | 0 | 0 | 23 | 0 | 0 | 0 | - |
| 5ª RS - Guarapuava | 459.398 | 0 | 0 | 0 | 52 | 0 | 0 | 0 | - |
| 6ª RS - União da Vitória | 174.970 | 0 | 0 | 0 | 20 | 0 | 0 | 0 | - |
| 7ª RS - Pato Branco | 264.185 | 0 | 0 | 0 | 107 | 0 | 0 | 0 | - |
| 8ª RS - Francisco Beltrão | 355.682 | 3 | 0 | 3 | 465 | 0 | 0 | 0 | 0,84 |
| 9ª RS - Foz do Iguaçu | 405.894 | 148 | 15 | 163 | 2.467 | 18 | 4 | 2 | 36,46 |
| 10ª RS - Cascavel | 540.131 | 79 | 5 | 84 | 977 | 0 | 0 | 0 | 14,63 |
| 11ª RS - Campo Mourão | 340.320 | 0 | 0 | 0 | 670 | 0 | 0 | 0 | - |
| 12ª RS - Umuarama | 277.040 | 7 | 0 | 7 | 475 | 0 | 0 | 0 | 2,53 |
| 13ª RS - Cianorte | 154.374 | 4 | 0 | 4 | 272 | 0 | 0 | 0 | 2,59 |
| 14ª RS - Paranaíba | 274.257 | 63 | 1 | 64 | 1.218 | 0 | 0 | 0 | 22,97 |
| 15ª RS - Maringá | 799.890 | 235 | 1 | 236 | 3.052 | 0 | 0 | 0 | 29,38 |
| 16ª RS - Apucarana | 372.823 | 10 | 4 | 14 | 478 | 0 | 0 | 0 | 2,68 |
| 17ª RS - Londrina | 935.904 | 113 | 0 | 113 | 5.912 | 2 | 1 | 0 | 12,07 |
| 18ª RS - Cornélio Procopio | 230.231 | 3 | 0 | 3 | 348 | 0 | 0 | 0 | 1,30 |
| 19ª RS - Jacarezinho | 290.216 | 0 | 0 | 0 | 270 | 0 | 0 | 0 | - |
| 20ª RS - Toledo | 385.916 | 55 | 2 | 57 | 740 | 0 | 0 | 0 | 14,25 |
| 21ª RS - Telêmaco Borba | 184.436 | 1 | 0 | 1 | 61 | 0 | 0 | 0 | 0,54 |
| 22ª RS - Ivaiporã | 138.130 | 115 | 20 | 135 | 254 | 0 | 0 | 0 | 83,25 |
| TOTAL PARANÁ | 11.163.018 | 840 | 68 | 908 | 20.646 | 20 | 5 | 2 | 7,52 |

FONTE: Sala de Situação da Dengue/SVS/SESA

NOTA: Dados populacionais resultados do CENSO 2010 – IBGE estimativa para TCU 2015.

Quanto à distribuição etária dos casos confirmados, 55,75% concentraram-se na faixa etária de 20 a 49 anos, seguida pela faixa etária de 10 a 19 anos com 15,87 % dos casos.(Figura 4).

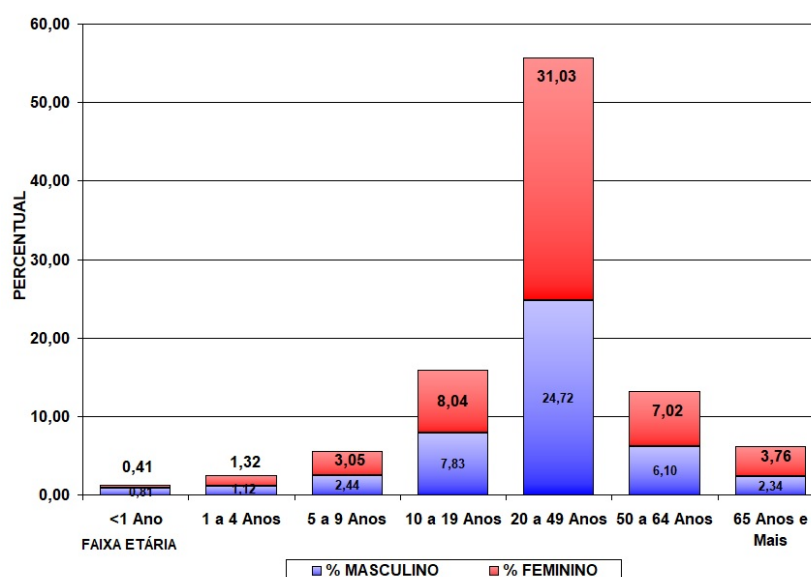

Fonte: SESA/SVS/Sala de Situação

Figura 4 – Distribuição proporcional de casos confirmados de dengue por faixa etária e sexo, semana epidemiológica de início dos sintomas 31/2017 a 24/2018, Paraná – 2017/2018

TABELA 3 – Número de casos confirmados autóctones, importados, total de confirmados e notificados de Dengue, Dengue Grave (DG), Dengue com Sinais de Alarme (DSA), óbitos e incidência (de autóctones) por 100.000 habitantes por município – Paraná – Semana Epidemiológica 31/2017 a 24/2018 *

| RS | MUNICÍPIOS | POP | CASOS | | | NOTIF | DESC | DSA | DG | OB | INCID |
|----|-----------------------|-----------|-------|--------|-------|-------|-------|-----|----|----|-------|
| | | | AUTOC | IMPORT | TOTAL | | | | | | |
| 1 | Antonina | 19.416 | 0 | 0 | 0 | 21 | 19 | 0 | 0 | 0 | - |
| 1 | Guaraqueçaba | 7.966 | 0 | 0 | 0 | 5 | 5 | 0 | 0 | 0 | - |
| 1 | Guaratuba | 35.182 | 0 | 0 | 0 | 11 | 11 | 0 | 0 | 0 | - |
| 1 | Matinhos | 32.591 | 0 | 0 | 0 | 7 | 7 | 0 | 0 | 0 | - |
| 1 | Morretes | 16.435 | 0 | 0 | 0 | 1 | 0 | 0 | 0 | 0 | - |
| 1 | Paranaguá | 150.660 | 0 | 0 | 0 | 1.383 | 1368 | 0 | 0 | 0 | - |
| 2 | Almirante Tamandaré | 112.870 | 0 | 0 | 0 | 5 | 5 | 0 | 0 | 0 | - |
| 2 | Araucária | 133.428 | 0 | 0 | 0 | 24 | 22 | 0 | 0 | 0 | - |
| 2 | Campina Grande do Sul | 41.821 | 0 | 0 | 0 | 15 | 13 | 0 | 0 | 0 | - |
| 2 | Campo Largo | 124.098 | 0 | 0 | 0 | 29 | 27 | 0 | 0 | 0 | - |
| 2 | Campo Magro | 27.517 | 0 | 0 | 0 | 4 | 2 | 0 | 0 | 0 | - |
| 2 | Colombo | 232.432 | 0 | 3 | 3 | 27 | 23 | 0 | 0 | 0 | - |
| 2 | Contenda | 17.525 | 0 | 0 | 0 | 1 | 0 | 0 | 0 | 0 | - |
| 2 | Curitiba | 1.879.355 | 4 | 15 | 19 | 1.107 | 1.020 | 0 | 0 | 0 | 0,21 |
| 2 | Itaperuçu | 26.755 | 0 | 0 | 0 | 1 | 1 | 0 | 0 | 0 | - |
| 2 | Lapa | 47.557 | 0 | 0 | 0 | 1 | 0 | 0 | 0 | 0 | - |
| 2 | Pinhais | 127.045 | 0 | 0 | 0 | 43 | 40 | 0 | 0 | 0 | - |
| 2 | Quatro Barras | 22.048 | 0 | 0 | 0 | 1 | 1 | 0 | 0 | 0 | - |
| 2 | Quitandinha | 18.419 | 0 | 0 | 0 | 1 | 1 | 0 | 0 | 0 | - |
| 2 | São José dos Pinhais | 297.895 | 0 | 2 | 2 | 55 | 47 | 0 | 0 | 0 | - |
| 3 | Arapoti | 27.547 | 0 | 0 | 0 | 5 | 4 | 0 | 0 | 0 | - |
| 3 | Carambeí | 21.590 | 0 | 0 | 0 | 2 | 1 | 0 | 0 | 0 | - |
| 3 | Ipiranga | 14.978 | 0 | 0 | 0 | 2 | 2 | 0 | 0 | 0 | - |
| 3 | Ivaí | 13.628 | 0 | 0 | 0 | 2 | 0 | 0 | 0 | 0 | - |
| 3 | Jaguariaíva | 34.468 | 0 | 0 | 0 | 3 | 2 | 0 | 0 | 0 | - |
| 3 | Palmeira | 33.753 | 0 | 0 | 0 | 3 | 2 | 0 | 0 | 0 | - |
| 3 | Ponta Grossa | 337.865 | 0 | 0 | 0 | 24 | 21 | 0 | 0 | 0 | - |
| 3 | Porto Amazonas | 4.782 | 0 | 0 | 0 | 1 | 1 | 0 | 0 | 0 | - |
| 3 | Sengés | 19.302 | 0 | 0 | 0 | 1 | 1 | 0 | 0 | 0 | - |
| 4 | Guamiranga | 8.484 | 0 | 0 | 0 | 3 | 3 | 0 | 0 | 0 | - |
| 4 | Imbituva | 31.055 | 0 | 0 | 0 | 7 | 7 | 0 | 0 | 0 | - |
| 4 | Irati | 59.708 | 0 | 0 | 0 | 8 | 8 | 0 | 0 | 0 | - |
| 4 | Mallet | 13.567 | 0 | 0 | 0 | 2 | 2 | 0 | 0 | 0 | - |
| 4 | Rebouças | 14.869 | 0 | 0 | 0 | 1 | 1 | 0 | 0 | 0 | - |
| 4 | Teixeira Soares | 11.495 | 0 | 0 | 0 | 2 | 2 | 0 | 0 | 0 | - |
| 5 | Boa Ventura São Roque | 6.683 | 0 | 0 | 0 | 1 | 1 | 0 | 0 | 0 | - |
| 5 | Guarapuava | 178.126 | 0 | 0 | 0 | 20 | 8 | 0 | 0 | 0 | - |
| 5 | Laranjeiras do Sul | 32.133 | 0 | 0 | 0 | 12 | 9 | 0 | 0 | 0 | - |
| 5 | Pinhão | 31.978 | 0 | 0 | 0 | 5 | 2 | 0 | 0 | 0 | - |
| 5 | Pitanga | 32.419 | 0 | 0 | 0 | 3 | 1 | 0 | 0 | 0 | - |
| 5 | Porto Barreiro | 3.564 | 0 | 0 | 0 | 4 | 4 | 0 | 0 | 0 | - |
| 5 | Prudentópolis | 51.567 | 0 | 0 | 0 | 6 | 2 | 0 | 0 | 0 | - |
| 5 | Virmond | 4.085 | 0 | 0 | 0 | 1 | 1 | 0 | 0 | 0 | - |
| 6 | Antônio Olinto | 7.578 | 0 | 0 | 0 | 1 | 1 | 0 | 0 | 0 | - |
| 6 | Bituruna | 16.480 | 0 | 0 | 0 | 4 | 4 | 0 | 0 | 0 | - |
| 6 | Paula Freitas | 5.773 | 0 | 0 | 0 | 2 | 2 | 0 | 0 | 0 | - |
| 6 | São Mateus do Sul | 44.594 | 0 | 0 | 0 | 6 | 6 | 0 | 0 | 0 | - |
| 6 | União da Vitória | 56.265 | 0 | 0 | 0 | 7 | 6 | 0 | 0 | 0 | - |

| RS | MUNICÍPIOS | POP | CASOS | | | NOTIF | DESC | DSA | DG | OB | INCID |
|----|------------------------|---------|-------|--------|-------|-------|-------|-----|----|----|--------|
| | | | AUTOC | IMPORT | TOTAL | | | | | | |
| 7 | Cel Domingos Soares | 7.580 | 0 | 0 | 0 | 1 | 1 | 0 | 0 | 0 | - |
| 7 | Chopinzinho | 19.992 | 0 | 0 | 0 | 16 | 15 | 0 | 0 | 0 | - |
| 7 | Coronel Vivida | 21.846 | 0 | 0 | 0 | 1 | 1 | 0 | 0 | 0 | - |
| 7 | Honório Serpa | 5.769 | 0 | 0 | 0 | 2 | 2 | 0 | 0 | 0 | - |
| 7 | Itapejara D'Oeste | 11.454 | 0 | 0 | 0 | 5 | 5 | 0 | 0 | 0 | - |
| 7 | Mangueirinha | 17.334 | 0 | 0 | 0 | 1 | 1 | 0 | 0 | 0 | - |
| 7 | Mariópolis | 6.585 | 0 | 0 | 0 | 1 | 1 | 0 | 0 | 0 | - |
| 7 | Pato Branco | 79.011 | 0 | 0 | 0 | 71 | 70 | 0 | 0 | 0 | - |
| 7 | São João | 10.709 | 0 | 0 | 0 | 6 | 5 | 0 | 0 | 0 | - |
| 7 | Saudade do Iguaçu | 5.372 | 0 | 0 | 0 | 2 | 1 | 0 | 0 | 0 | - |
| 7 | Sulina | 3.293 | 0 | 0 | 0 | 1 | 1 | 0 | 0 | 0 | - |
| 8 | Ampére | 18.591 | 0 | 0 | 0 | 29 | 28 | 0 | 0 | 0 | - |
| 8 | Barracão | 10.231 | 0 | 0 | 0 | 7 | 7 | 0 | 0 | 0 | - |
| 8 | Bela Vista do Caroba | 3.848 | 0 | 0 | 0 | 1 | 1 | 0 | 0 | 0 | - |
| 8 | Boa Esperança Iguaçu | 2.716 | 0 | 0 | 0 | 3 | 3 | 0 | 0 | 0 | - |
| 8 | Capanema | 19.275 | 1 | 0 | 1 | 27 | 25 | 0 | 0 | 0 | 5,19 |
| 8 | Cruzeiro do Iguaçu | 4.376 | 1 | 0 | 1 | 7 | 4 | 0 | 0 | 0 | 22,85 |
| 8 | Dois Vizinhos | 39.138 | 0 | 0 | 0 | 58 | 52 | 0 | 0 | 0 | - |
| 8 | Enéas Marques | 6.195 | 0 | 0 | 0 | 1 | 0 | 0 | 0 | 0 | - |
| 8 | Francisco Beltrão | 86.499 | 1 | 0 | 1 | 196 | 173 | 0 | 0 | 0 | 1,16 |
| 8 | Marmeleiro | 14.470 | 0 | 0 | 0 | 2 | 1 | 0 | 0 | 0 | - |
| 8 | Nova Esp. Sudoeste | 5.206 | 0 | 0 | 0 | 5 | 2 | 0 | 0 | 0 | - |
| 8 | Nova Prata do Iguaçu | 10.722 | 0 | 0 | 0 | 28 | 26 | 0 | 0 | 0 | - |
| 8 | Pinhal de São Bento | 2.740 | 0 | 0 | 0 | 1 | 1 | 0 | 0 | 0 | - |
| 8 | Planalto | 13.926 | 0 | 0 | 0 | 2 | 2 | 0 | 0 | 0 | - |
| 8 | Pranchita | 5.558 | 0 | 0 | 0 | 1 | 1 | 0 | 0 | 0 | - |
| 8 | Realeza | 17.023 | 0 | 0 | 0 | 41 | 37 | 0 | 0 | 0 | - |
| 8 | Renascença | 6.984 | 0 | 0 | 0 | 3 | 3 | 0 | 0 | 0 | - |
| 8 | Salgado Filho | 4.142 | 0 | 0 | 0 | 2 | 2 | 0 | 0 | 0 | - |
| 8 | Salto do Lontra | 14.539 | 0 | 0 | 0 | 19 | 18 | 0 | 0 | 0 | - |
| 8 | Santa Izabel do Oeste | 14.165 | 0 | 0 | 0 | 13 | 13 | 0 | 0 | 0 | - |
| 8 | Santo Antônio Sudoeste | 19.958 | 0 | 0 | 0 | 11 | 11 | 0 | 0 | 0 | - |
| 8 | São Jorge D'Oeste | 9.302 | 0 | 0 | 0 | 2 | 2 | 0 | 0 | 0 | - |
| 8 | Verê | 7.799 | 0 | 0 | 0 | 6 | 6 | 0 | 0 | 0 | - |
| 9 | Foz do Iguaçu | 263.782 | 104 | 13 | 117 | 1.938 | 1.691 | 15 | 4 | 2 | 39,43 |
| 9 | Itaipulândia | 10.236 | 20 | 0 | 20 | 79 | 60 | 0 | 0 | 0 | 195,39 |
| 9 | Matelândia | 17.340 | 1 | 0 | 1 | 32 | 31 | 1 | 0 | 0 | 5,77 |
| 9 | Medianeira | 44.885 | 4 | 0 | 4 | 142 | 74 | 0 | 0 | 0 | 8,91 |
| 9 | Missal | 10.847 | 0 | 1 | 1 | 52 | 43 | 0 | 0 | 0 | - |
| 9 | Santa Terezinha Itaipu | 22.570 | 4 | 0 | 4 | 95 | 90 | 2 | 0 | 0 | 17,72 |
| 9 | São Miguel do Iguaçu | 27.197 | 13 | 1 | 14 | 103 | 87 | 0 | 0 | 0 | 47,80 |
| 9 | Serranópolis do Iguaçu | 4.652 | 2 | 0 | 2 | 26 | 22 | 0 | 0 | 0 | 42,99 |
| 10 | Anahy | 2.915 | 1 | 0 | 1 | 11 | 10 | 0 | 0 | 0 | 34,31 |
| 10 | Boa Vista da Aparecida | 7.968 | 2 | 0 | 2 | 33 | 26 | 0 | 0 | 0 | 25,10 |
| 10 | Braganey | 5.742 | 0 | 0 | 0 | 4 | 4 | 0 | 0 | 0 | - |
| 10 | Cafelândia | 16.611 | 8 | 0 | 8 | 58 | 48 | 0 | 0 | 0 | 48,16 |
| 10 | Campo Bonito | 4.259 | 0 | 0 | 0 | 1 | 1 | 0 | 0 | 0 | - |
| 10 | Cap. Leônidas Marques | 15.724 | 1 | 0 | 1 | 10 | 8 | 0 | 0 | 0 | 6,36 |
| 10 | Cascavel | 312.778 | 24 | 3 | 27 | 452 | 300 | 0 | 0 | 0 | 7,67 |
| 10 | Catanduvas | 10.459 | 2 | 0 | 2 | 12 | 10 | 0 | 0 | 0 | 19,12 |
| 10 | Céu Azul | 11.649 | 1 | 0 | 1 | 18 | 15 | 0 | 0 | 0 | 8,58 |
| 10 | Corbélia | 17.076 | 12 | 0 | 12 | 111 | 93 | 0 | 0 | 0 | 70,27 |
| 10 | Espigão Alto do Iguaçu | 4.542 | 0 | 0 | 0 | 1 | 1 | 0 | 0 | 0 | - |

| RS | MUNICÍPIOS | POP | CASOS | | | NOTIF | DESC | DSA | DG | OB | INCID |
|----|-------------------------|--------|-------|--------|-------|-------|------|-----|----|----|--------|
| | | | AUTOC | IMPORT | TOTAL | | | | | | |
| 10 | Formosa do Oeste | 7.296 | 0 | 0 | 0 | 6 | 6 | 0 | 0 | 0 | - |
| 10 | Guaraniaçu | 13.998 | 0 | 0 | 0 | 24 | 22 | 0 | 0 | 0 | - |
| 10 | Ibema | 6.352 | 0 | 0 | 0 | 3 | 3 | 0 | 0 | 0 | - |
| 10 | Iguatu | 2.302 | 0 | 0 | 0 | 4 | 4 | 0 | 0 | 0 | - |
| 10 | Iracema do Oeste | 2.512 | 0 | 0 | 0 | 8 | 8 | 0 | 0 | 0 | - |
| 10 | Jesuítas | 8.964 | 2 | 1 | 3 | 15 | 11 | 0 | 0 | 0 | 22,31 |
| 10 | Nova Aurora | 11.537 | 2 | 0 | 2 | 36 | 34 | 0 | 0 | 0 | 17,34 |
| 10 | Quedas do Iguaçu | 32.982 | 1 | 0 | 1 | 6 | 5 | 0 | 0 | 0 | 3,03 |
| 10 | Santa Lúcia | 3.976 | 1 | 0 | 1 | 10 | 8 | 0 | 0 | 0 | 25,15 |
| 10 | Santa Tereza do Oeste | 10.509 | 0 | 0 | 0 | 27 | 6 | 0 | 0 | 0 | - |
| 10 | Três Barras do Paraná | 12.227 | 11 | 0 | 11 | 52 | 39 | 0 | 0 | 0 | 89,96 |
| 10 | Vera Cruz do Oeste | 8.998 | 11 | 1 | 12 | 75 | 45 | 0 | 0 | 0 | 122,25 |
| 11 | Altamira do Paraná | 3.341 | 0 | 0 | 0 | 2 | 2 | 0 | 0 | 0 | - |
| 11 | Araruna | 14.014 | 0 | 0 | 0 | 40 | 36 | 0 | 0 | 0 | - |
| 11 | Barbosa Ferraz | 12.487 | 0 | 0 | 0 | 27 | 23 | 0 | 0 | 0 | - |
| 11 | Boa Esperança | 4.478 | 0 | 0 | 0 | 13 | 12 | 0 | 0 | 0 | - |
| 11 | Campina da Lagoa | 15.247 | 0 | 0 | 0 | 18 | 16 | 0 | 0 | 0 | - |
| 11 | Campo Mourão | 92.930 | 0 | 0 | 0 | 119 | 90 | 0 | 0 | 0 | - |
| 11 | Corumbataí do Sul | 3.749 | 0 | 0 | 0 | 9 | 9 | 0 | 0 | 0 | - |
| 11 | Engenheiro Beltrão | 14.307 | 0 | 0 | 0 | 18 | 18 | 0 | 0 | 0 | - |
| 11 | Fênix | 4.908 | 0 | 0 | 0 | 11 | 9 | 0 | 0 | 0 | - |
| 11 | Goioerê | 29.702 | 0 | 0 | 0 | 81 | 79 | 0 | 0 | 0 | - |
| 11 | Iretama | 10.689 | 0 | 0 | 0 | 4 | 4 | 0 | 0 | 0 | - |
| 11 | Janiópolis | 6.114 | 0 | 0 | 0 | 18 | 16 | 0 | 0 | 0 | - |
| 11 | Juranda | 7.697 | 0 | 0 | 0 | 6 | 4 | 0 | 0 | 0 | - |
| 11 | Luiziana | 7.471 | 0 | 0 | 0 | 28 | 26 | 0 | 0 | 0 | - |
| 11 | Mamborê | 13.943 | 0 | 0 | 0 | 71 | 70 | 0 | 0 | 0 | - |
| 11 | Moreira Sales | 12.709 | 0 | 0 | 0 | 19 | 19 | 0 | 0 | 0 | - |
| 11 | Nova Cantu | 6.650 | 0 | 0 | 0 | 2 | 0 | 0 | 0 | 0 | - |
| 11 | Peabiru | 14.144 | 0 | 0 | 0 | 70 | 69 | 0 | 0 | 0 | - |
| 11 | Quarto Centenário | 4.824 | 0 | 0 | 0 | 3 | 3 | 0 | 0 | 0 | - |
| 11 | Quinta do Sol | 4.985 | 0 | 0 | 0 | 28 | 28 | 0 | 0 | 0 | - |
| 11 | Rancho Alegre D'Oeste | 2.833 | 0 | 0 | 0 | 4 | 4 | 0 | 0 | 0 | - |
| 11 | Roncador | 11.065 | 0 | 0 | 0 | 8 | 8 | 0 | 0 | 0 | - |
| 11 | Terra Boa | 16.781 | 0 | 0 | 0 | 20 | 20 | 0 | 0 | 0 | - |
| 11 | Ubiratã | 21.864 | 0 | 0 | 0 | 51 | 51 | 0 | 0 | 0 | - |
| 12 | Alto Paraíso | 3.077 | 0 | 0 | 0 | 1 | 0 | 0 | 0 | 0 | - |
| 12 | Alto Piquiri | 10.285 | 0 | 0 | 0 | 5 | 0 | 0 | 0 | 0 | - |
| 12 | Altônia | 21.744 | 0 | 0 | 0 | 63 | 41 | 0 | 0 | 0 | - |
| 12 | Cafezal do Sul | 4.288 | 0 | 0 | 0 | 14 | 5 | 0 | 0 | 0 | - |
| 12 | Cruzeiro do Oeste | 21.190 | 0 | 0 | 0 | 10 | 7 | 0 | 0 | 0 | - |
| 12 | Douradina | 8.228 | 0 | 0 | 0 | 8 | 3 | 0 | 0 | 0 | - |
| 12 | Esperança Nova | 1.898 | 0 | 0 | 0 | 2 | 2 | 0 | 0 | 0 | - |
| 12 | Francisco Alves | 6.415 | 0 | 0 | 0 | 7 | 4 | 0 | 0 | 0 | - |
| 12 | Icaraíma | 8.641 | 0 | 0 | 0 | 19 | 10 | 0 | 0 | 0 | - |
| 12 | Iporã | 14.887 | 1 | 0 | 1 | 30 | 14 | 0 | 0 | 0 | 6,72 |
| 12 | Ivaté | 8.013 | 1 | 0 | 1 | 62 | 41 | 0 | 0 | 0 | 12,48 |
| 12 | María Helena | 5.982 | 0 | 0 | 0 | 5 | 2 | 0 | 0 | 0 | - |
| 12 | Mariluz | 10.541 | 1 | 0 | 1 | 37 | 21 | 0 | 0 | 0 | 9,49 |
| 12 | Nova Olímpia | 5.782 | 0 | 0 | 0 | 5 | 3 | 0 | 0 | 0 | - |
| 12 | Perobal | 5.995 | 1 | 0 | 1 | 4 | 2 | 0 | 0 | 0 | 16,68 |
| 12 | Pérola | 10.937 | 0 | 0 | 0 | 47 | 35 | 0 | 0 | 0 | - |
| 12 | São Jorge do Patrocínio | 6.015 | 0 | 0 | 0 | 12 | 11 | 0 | 0 | 0 | - |

| RS | MUNICÍPIOS | POP | CASOS | | | NOTIF | DESC | DSA | DG | OB | INCID |
|----|------------------------|---------|-------|--------|-------|-------|-------|-----|----|----|----------|
| | | | AUTOC | IMPORT | TOTAL | | | | | | |
| 12 | Tapira | 5.851 | 0 | 0 | 0 | 7 | 4 | 0 | 0 | 0 | - |
| 12 | Umuarama | 108.218 | 2 | 0 | 2 | 127 | 45 | 0 | 0 | 0 | 1,85 |
| 12 | Xambê | 6.016 | 1 | 0 | 1 | 10 | 6 | 0 | 0 | 0 | 16,62 |
| 13 | Cianorte | 77.515 | 2 | 0 | 2 | 187 | 180 | 0 | 0 | 0 | 2,58 |
| 13 | Cidade Gaúcha | 12.069 | 0 | 0 | 0 | 2 | 2 | 0 | 0 | 0 | - |
| 13 | Guaporema | 2.290 | 0 | 0 | 0 | 1 | 1 | 0 | 0 | 0 | - |
| 13 | Indianópolis | 4.481 | 0 | 0 | 0 | 1 | 1 | 0 | 0 | 0 | - |
| 13 | Japurá | 9.167 | 0 | 0 | 0 | 35 | 35 | 0 | 0 | 0 | - |
| 13 | Jussara | 6.963 | 0 | 0 | 0 | 2 | 2 | 0 | 0 | 0 | - |
| 13 | Rondon | 9.488 | 0 | 0 | 0 | 11 | 11 | 0 | 0 | 0 | - |
| 13 | São Manoel do Paraná | 2.180 | 0 | 0 | 0 | 1 | 1 | 0 | 0 | 0 | - |
| 13 | Tapejara | 15.704 | 0 | 0 | 0 | 16 | 16 | 0 | 0 | 0 | - |
| 13 | Tuneiras do Oeste | 8.860 | 2 | 0 | 2 | 16 | 14 | 0 | 0 | 0 | 22,57 |
| 14 | Alto Paraná | 14.518 | 2 | 0 | 2 | 12 | 11 | 0 | 0 | 0 | 13,78 |
| 14 | Amaporã | 5.953 | 4 | 0 | 4 | 33 | 29 | 0 | 0 | 0 | 67,19 |
| 14 | Diamante do Norte | 5.463 | 1 | 0 | 1 | 11 | 10 | 0 | 0 | 0 | 18,30 |
| 14 | Guairaçá | 6.531 | 0 | 0 | 0 | 2 | 0 | 0 | 0 | 0 | - |
| 14 | Inajá | 3.119 | 0 | 0 | 0 | 2 | 1 | 0 | 0 | 0 | - |
| 14 | Itaúna do Sul | 3.349 | 1 | 0 | 1 | 12 | 11 | 0 | 0 | 0 | 29,86 |
| 14 | Loanda | 22.603 | 0 | 1 | 1 | 169 | 167 | 0 | 0 | 0 | - |
| 14 | Marilena | 7.134 | 4 | 0 | 4 | 72 | 68 | 0 | 0 | 0 | 56,07 |
| 14 | Mirador | 2.334 | 0 | 0 | 0 | 4 | 4 | 0 | 0 | 0 | - |
| 14 | Nova Londrina | 13.470 | 1 | 0 | 1 | 43 | 42 | 0 | 0 | 0 | 7,42 |
| 14 | Paraíso do Norte | 13.011 | 1 | 0 | 1 | 9 | 8 | 0 | 0 | 0 | 7,69 |
| 14 | Paranapoema | 3.050 | 2 | 0 | 2 | 8 | 3 | 0 | 0 | 0 | 65,57 |
| 14 | Paranavaí | 86.773 | 24 | 0 | 24 | 623 | 579 | 0 | 0 | 0 | 27,66 |
| 14 | Planaltina do Paraná | 4.277 | 1 | 0 | 1 | 18 | 17 | 0 | 0 | 0 | 23,38 |
| 14 | Querência do Norte | 12.247 | 2 | 0 | 2 | 45 | 43 | 0 | 0 | 0 | 16,33 |
| 14 | Santa Isabel do Ivaí | 8.896 | 5 | 0 | 5 | 37 | 30 | 0 | 0 | 0 | 56,21 |
| 14 | Santa Mônica | 3.849 | 0 | 0 | 0 | 2 | 1 | 0 | 0 | 0 | - |
| 14 | Santo Antônio do Caiuá | 2.757 | 2 | 0 | 2 | 11 | 9 | 0 | 0 | 0 | 72,54 |
| 14 | São Carlos do Ivaí | 6.756 | 0 | 0 | 0 | 20 | 20 | 0 | 0 | 0 | - |
| 14 | São Pedro do Paraná | 2.474 | 0 | 0 | 0 | 1 | 1 | 0 | 0 | 0 | - |
| 14 | Sta Cruz Monte Castelo | 8.166 | 2 | 0 | 2 | 15 | 12 | 0 | 0 | 0 | 24,49 |
| 14 | Tamboara | 4.991 | 10 | 0 | 10 | 63 | 52 | 0 | 0 | 0 | 200,36 |
| 14 | Terra Rica | 16.326 | 1 | 0 | 1 | 6 | 6 | 0 | 0 | 0 | 6,13 |
| 15 | Ângulo | 2.964 | 2 | 0 | 2 | 17 | 14 | 0 | 0 | 0 | 67,48 |
| 15 | Astorga | 25.976 | 0 | 0 | 0 | 21 | 21 | 0 | 0 | 0 | - |
| 15 | Atalaia | 4.004 | 0 | 0 | 0 | 26 | 26 | 0 | 0 | 0 | - |
| 15 | Colorado | 23.678 | 2 | 0 | 2 | 52 | 43 | 0 | 0 | 0 | 8,45 |
| 15 | Doutor Camargo | 6.047 | 0 | 0 | 0 | 4 | 4 | 0 | 0 | 0 | - |
| 15 | Floraí | 5.126 | 1 | 0 | 1 | 12 | 7 | 0 | 0 | 0 | 19,51 |
| 15 | Floresta | 6.467 | 3 | 0 | 3 | 36 | 33 | 0 | 0 | 0 | 46,39 |
| 15 | Flórida | 2.674 | 0 | 0 | 0 | 30 | 30 | 0 | 0 | 0 | - |
| 15 | Iguaraçu | 4.275 | 0 | 0 | 0 | 1 | 0 | 0 | 0 | 0 | - |
| 15 | Itambé | 6.192 | 0 | 0 | 0 | 13 | 13 | 0 | 0 | 0 | - |
| 15 | Ivatuba | 3.201 | 0 | 0 | 0 | 5 | 2 | 0 | 0 | 0 | - |
| 15 | Lobato | 4.690 | 52 | 0 | 52 | 100 | 19 | 0 | 0 | 0 | 1.108,74 |
| 15 | Mandaguaçu | 21.672 | 0 | 0 | 0 | 37 | 28 | 0 | 0 | 0 | - |
| 15 | Mandaguari | 34.289 | 0 | 0 | 0 | 16 | 16 | 0 | 0 | 0 | - |
| 15 | Marialva | 34.388 | 3 | 0 | 3 | 46 | 43 | 0 | 0 | 0 | 8,72 |
| 15 | Maringá | 397.437 | 153 | 0 | 153 | 2.237 | 1.712 | 0 | 0 | 0 | 38,50 |
| 15 | Munhoz de Mello | 3.909 | 0 | 0 | 0 | 10 | 10 | 0 | 0 | 0 | - |

| RS | MUNICÍPIOS | POP | CASOS | | | NOTIF | DESC | DSA | DG | OB | INCID |
|----|------------------------|---------|-------|--------|-------|-------|-------|-----|----|----|-------|
| | | | AUTOC | IMPORT | TOTAL | | | | | | |
| 15 | Nossa Senhora Graças | 4.064 | 0 | 0 | 0 | 21 | 21 | 0 | 0 | 0 | - |
| 15 | Nova Esperança | 27.886 | 1 | 0 | 1 | 38 | 31 | 0 | 0 | 0 | 3,59 |
| 15 | Ourizona | 3.488 | 0 | 0 | 0 | 5 | 5 | 0 | 0 | 0 | - |
| 15 | Paíandu | 39.291 | 2 | 0 | 2 | 72 | 68 | 0 | 0 | 0 | 5,09 |
| 15 | Paranacity | 11.069 | 0 | 0 | 0 | 13 | 13 | 0 | 0 | 0 | - |
| 15 | Presid. Castelo Branco | 5.144 | 1 | 0 | 1 | 18 | 17 | 0 | 0 | 0 | 19,44 |
| 15 | Santa Fé | 11.431 | 1 | 0 | 1 | 35 | 29 | 0 | 0 | 0 | 8,75 |
| 15 | Santo Inácio | 5.481 | 0 | 0 | 0 | 9 | 8 | 0 | 0 | 0 | - |
| 15 | São Jorge do Ivaí | 5.674 | 1 | 1 | 2 | 17 | 15 | 0 | 0 | 0 | 17,62 |
| 15 | Sarandi | 90.376 | 13 | 0 | 13 | 160 | 140 | 0 | 0 | 0 | 14,38 |
| 15 | Uniflor | 2.593 | 0 | 0 | 0 | 1 | 1 | 0 | 0 | 0 | - |
| 16 | Apucarana | 130.430 | 3 | 1 | 4 | 132 | 125 | 0 | 0 | 0 | 2,30 |
| 16 | Arapongas | 115.412 | 1 | 0 | 1 | 183 | 175 | 0 | 0 | 0 | 0,87 |
| 16 | Bom Sucesso | 6.944 | 0 | 0 | 0 | 1 | 1 | 0 | 0 | 0 | - |
| 16 | Borrazópolis | 7.497 | 0 | 0 | 0 | 3 | 3 | 0 | 0 | 0 | - |
| 16 | Califórnia | 8.505 | 0 | 0 | 0 | 3 | 2 | 0 | 0 | 0 | - |
| 16 | Cambira | 7.708 | 0 | 0 | 0 | 16 | 13 | 0 | 0 | 0 | - |
| 16 | Faxinal | 17.160 | 2 | 1 | 3 | 34 | 34 | 0 | 0 | 0 | 11,66 |
| 16 | Grandes Rios | 6.337 | 0 | 0 | 0 | 2 | 2 | 0 | 0 | 0 | - |
| 16 | Jandaia do Sul | 21.203 | 0 | 0 | 0 | 61 | 61 | 0 | 0 | 0 | - |
| 16 | Kaloré | 4.438 | 0 | 0 | 0 | 1 | 1 | 0 | 0 | 0 | - |
| 16 | Marilândia do Sul | 9.078 | 0 | 0 | 0 | 9 | 9 | 0 | 0 | 0 | - |
| 16 | Marumbi | 4.755 | 0 | 0 | 0 | 8 | 8 | 0 | 0 | 0 | - |
| 16 | Mauá da Serra | 9.705 | 0 | 0 | 0 | 2 | 2 | 0 | 0 | 0 | - |
| 16 | Novo Itacolomi | 2.907 | 0 | 0 | 0 | 5 | 5 | 0 | 0 | 0 | - |
| 16 | Rio Bom | 3.360 | 0 | 0 | 0 | 9 | 7 | 0 | 0 | 0 | - |
| 16 | Sabáudia | 6.585 | 0 | 0 | 0 | 2 | 2 | 0 | 0 | 0 | - |
| 16 | São Pedro do Ivaí | 10.799 | 4 | 2 | 6 | 7 | 3 | 0 | 0 | 0 | 37,04 |
| 17 | Alvorada do Sul | 11.057 | 5 | 0 | 5 | 208 | 86 | 0 | 0 | 0 | 45,22 |
| 17 | Assaí | 16.212 | 0 | 0 | 0 | 97 | 88 | 0 | 0 | 0 | - |
| 17 | Bela Vista do Paraíso | 15.612 | 2 | 0 | 2 | 110 | 10 | 0 | 0 | 0 | 12,81 |
| 17 | Cafeara | 2.873 | 0 | 0 | 0 | 43 | 17 | 0 | 0 | 0 | - |
| 17 | Cambé | 103.822 | 29 | 0 | 29 | 750 | 341 | 0 | 0 | 0 | 27,93 |
| 17 | Centenário do Sul | 11.312 | 0 | 0 | 0 | 34 | 4 | 0 | 0 | 0 | - |
| 17 | Florestópolis | 11.205 | 1 | 0 | 1 | 33 | 6 | 0 | 0 | 0 | 8,92 |
| 17 | Guaraci | 5.434 | 0 | 0 | 0 | 16 | 15 | 0 | 0 | 0 | - |
| 17 | Ibiporã | 52.330 | 19 | 0 | 19 | 357 | 147 | 0 | 0 | 0 | 36,31 |
| 17 | Jaguapitã | 13.174 | 0 | 0 | 0 | 35 | 12 | 0 | 0 | 0 | - |
| 17 | Jataizinho | 12.504 | 2 | 0 | 2 | 111 | 85 | 0 | 0 | 0 | 15,99 |
| 17 | Londrina | 548.249 | 35 | 0 | 35 | 3.519 | 2.797 | 2 | 1 | 0 | 6,38 |
| 17 | Lupionópolis | 4.859 | 2 | 0 | 2 | 111 | 37 | 0 | 0 | 0 | 41,16 |
| 17 | Miraselva | 1.885 | 0 | 0 | 0 | 18 | 0 | 0 | 0 | 0 | - |
| 17 | Pitangueiras | 3.073 | 0 | 0 | 0 | 9 | 0 | 0 | 0 | 0 | - |
| 17 | Porecatu | 13.973 | 4 | 0 | 4 | 23 | 6 | 0 | 0 | 0 | 28,63 |
| 17 | Prado Ferreira | 3.668 | 0 | 0 | 0 | 18 | 8 | 0 | 0 | 0 | - |
| 17 | Primeiro de Maio | 11.243 | 0 | 0 | 0 | 34 | 0 | 0 | 0 | 0 | - |
| 17 | Rolândia | 63.316 | 11 | 0 | 11 | 260 | 230 | 0 | 0 | 0 | 17,37 |
| 17 | Sertanópolis | 16.373 | 3 | 0 | 3 | 94 | 27 | 0 | 0 | 0 | 18,32 |
| 17 | Tamarana | 13.730 | 0 | 0 | 0 | 32 | 4 | 0 | 0 | 0 | - |
| 18 | Abatiá | 7.823 | 0 | 0 | 0 | 3 | 3 | 0 | 0 | 0 | - |
| 18 | Andirá | 20.876 | 0 | 0 | 0 | 44 | 41 | 0 | 0 | 0 | - |
| 18 | Bandeirantes | 32.639 | 1 | 0 | 1 | 57 | 49 | 0 | 0 | 0 | 3,06 |
| 18 | Congonhinhas | 8.736 | 0 | 0 | 0 | 1 | 0 | 0 | 0 | 0 | - |

| RS | MUNICÍPIOS | POP | CASOS | | | NOTIF | DESC | DSA | DG | OB | INCID |
|----|--------------------------|---------|-------|--------|-------|-------|------|-----|----|----|-------|
| | | | AUTOC | IMPORT | TOTAL | | | | | | |
| 18 | Cornélio Procópio | 48.551 | 0 | 0 | 0 | 96 | 89 | 0 | 0 | 0 | - |
| 18 | Itambaracá | 6.852 | 0 | 0 | 0 | 8 | 8 | 0 | 0 | 0 | - |
| 18 | Leópolis | 4.165 | 0 | 0 | 0 | 5 | 4 | 0 | 0 | 0 | - |
| 18 | Nova América da Colina | 3.553 | 0 | 0 | 0 | 3 | 3 | 0 | 0 | 0 | - |
| 18 | Nova Fátima | 8.359 | 0 | 0 | 0 | 7 | 2 | 0 | 0 | 0 | - |
| 18 | Nova Santa Bárbara | 4.163 | 1 | 0 | 1 | 4 | 3 | 0 | 0 | 0 | 24,02 |
| 18 | Rancho Alegre | 3.990 | 0 | 0 | 0 | 21 | 19 | 0 | 0 | 0 | - |
| 18 | Ribeirão do Pinhal | 13.646 | 0 | 0 | 0 | 8 | 7 | 0 | 0 | 0 | - |
| 18 | Santa Cecília do Pavão | 3.597 | 0 | 0 | 0 | 2 | 2 | 0 | 0 | 0 | - |
| 18 | Santa Mariana | 12.432 | 1 | 0 | 1 | 3 | 2 | 0 | 0 | 0 | 8,04 |
| 18 | Santo Antônio Paraíso | 2.333 | 0 | 0 | 0 | 1 | 0 | 0 | 0 | 0 | - |
| 18 | São Jerônimo da Serra | 11.553 | 0 | 0 | 0 | 9 | 8 | 0 | 0 | 0 | - |
| 18 | São Sebastião Amoreira | 8.952 | 0 | 0 | 0 | 56 | 49 | 0 | 0 | 0 | - |
| 18 | Sertaneja | 5.724 | 0 | 0 | 0 | 15 | 13 | 0 | 0 | 0 | - |
| 18 | Uraí | 11.695 | 0 | 0 | 0 | 5 | 0 | 0 | 0 | 0 | - |
| 19 | Barra do Jacaré | 2.821 | 0 | 0 | 0 | 11 | 9 | 0 | 0 | 0 | - |
| 19 | Cambará | 25.170 | 0 | 0 | 0 | 37 | 36 | 0 | 0 | 0 | - |
| 19 | Carlópolis | 14.337 | 0 | 0 | 0 | 6 | 4 | 0 | 0 | 0 | - |
| 19 | Ibaiti | 30.678 | 0 | 0 | 0 | 4 | 4 | 0 | 0 | 0 | - |
| 19 | Jacarezinho | 40.243 | 0 | 0 | 0 | 80 | 77 | 0 | 0 | 0 | - |
| 19 | Japira | 5.071 | 0 | 0 | 0 | 1 | 0 | 0 | 0 | 0 | - |
| 19 | Joaquim Távora | 11.544 | 0 | 0 | 0 | 11 | 11 | 0 | 0 | 0 | - |
| 19 | Quatiguá | 7.410 | 0 | 0 | 0 | 4 | 1 | 0 | 0 | 0 | - |
| 19 | Ribeirão Claro | 10.949 | 0 | 0 | 0 | 7 | 6 | 0 | 0 | 0 | - |
| 19 | Santo Antônio da Platina | 45.299 | 0 | 0 | 0 | 67 | 60 | 0 | 0 | 0 | - |
| 19 | Siqueira Campos | 20.094 | 0 | 0 | 0 | 20 | 13 | 0 | 0 | 0 | - |
| 19 | Tomazina | 8.619 | 0 | 0 | 0 | 10 | 8 | 0 | 0 | 0 | - |
| 19 | Wenceslau Braz | 19.847 | 0 | 0 | 0 | 12 | 12 | 0 | 0 | 0 | - |
| 20 | Assis Chateaubriand | 34.027 | 4 | 0 | 4 | 116 | 99 | 0 | 0 | 0 | 11,76 |
| 20 | Diamante D'Oeste | 5.259 | 0 | 0 | 0 | 12 | 7 | 0 | 0 | 0 | - |
| 20 | Entre Rios do Oeste | 4.306 | 2 | 0 | 2 | 17 | 12 | 0 | 0 | 0 | 46,45 |
| 20 | Guaíra | 32.591 | 2 | 1 | 3 | 40 | 12 | 0 | 0 | 0 | 6,14 |
| 20 | Mal Cândido Rondon | 50.808 | 8 | 0 | 8 | 89 | 69 | 0 | 0 | 0 | 15,75 |
| 20 | Maripá | 5.793 | 1 | 0 | 1 | 35 | 27 | 0 | 0 | 0 | 17,26 |
| 20 | Mercedes | 5.398 | 0 | 0 | 0 | 14 | 11 | 0 | 0 | 0 | - |
| 20 | Nova Santa Rosa | 8.092 | 0 | 0 | 0 | 19 | 11 | 0 | 0 | 0 | - |
| 20 | Ouro Verde do Oeste | 5.976 | 0 | 0 | 0 | 12 | 11 | 0 | 0 | 0 | - |
| 20 | Palotina | 30.859 | 6 | 0 | 6 | 56 | 47 | 0 | 0 | 0 | 19,44 |
| 20 | Pato Bragado | 5.304 | 2 | 0 | 2 | 18 | 8 | 0 | 0 | 0 | 37,71 |
| 20 | Quatro Pontes | 3.998 | 0 | 0 | 0 | 2 | 2 | 0 | 0 | 0 | - |
| 20 | Santa Helena | 25.415 | 7 | 0 | 7 | 107 | 86 | 0 | 0 | 0 | 27,54 |
| 20 | São José das Palmeiras | 3.847 | 0 | 0 | 0 | 1 | 1 | 0 | 0 | 0 | - |
| 20 | São Pedro do Iguaçu | 6.388 | 0 | 0 | 0 | 1 | 1 | 0 | 0 | 0 | - |
| 20 | Terra Roxa | 17.517 | 11 | 0 | 11 | 72 | 44 | 0 | 0 | 0 | 62,80 |
| 20 | Toledo | 132.077 | 12 | 1 | 13 | 121 | 97 | 0 | 0 | 0 | 9,09 |
| 20 | Tupãssi | 8.261 | 0 | 0 | 0 | 8 | 3 | 0 | 0 | 0 | - |
| 21 | Telêmaco Borba | 75.809 | 1 | 0 | 1 | 60 | 29 | 0 | 0 | 0 | 1,32 |
| 21 | Ventania | 11.093 | 0 | 0 | 0 | 1 | 1 | 0 | 0 | 0 | - |
| 22 | Arapuã | 3.426 | 1 | 0 | 1 | 1 | 1 | 0 | 0 | 0 | 29,19 |
| 22 | Cândido de Abreu | 16.339 | 2 | 0 | 2 | 1 | 1 | 0 | 0 | 0 | 12,24 |
| 22 | Cruzmaltina | 3.147 | 0 | 0 | 0 | 4 | 3 | 0 | 0 | 0 | - |
| 22 | Godoy Moreira | 3.245 | 0 | 0 | 0 | 3 | 3 | 0 | 0 | 0 | - |
| 22 | Ivaiporã | 32.710 | 3 | 1 | 4 | 20 | 16 | 0 | 0 | 0 | 9,17 |

| RS | MUNICÍPIOS | POP | CASOS | | | NOTIF | DESC | DSA | DG | OB | INCID |
|--------------|------------------|-------------------|------------|-----------|------------|--------------|--------------|-----------|----------|----------|-------------|
| | | | AUTOC | IMPORT | TOTAL | | | | | | |
| 22 | Jardim Alegre | 12.191 | 1 | 0 | 1 | 9 | 9 | 0 | 0 | 0 | 8,20 |
| 22 | Lidianópolis | 3.774 | 0 | 1 | 1 | 3 | 2 | 0 | 0 | 0 | - |
| 22 | Lunardelli | 5.127 | 0 | 0 | 0 | 4 | 3 | 0 | 0 | 0 | - |
| 22 | Manoel Ribas | 13.660 | 0 | 0 | 0 | 5 | 2 | 0 | 0 | 0 | - |
| 22 | São João do Ivaí | 11.228 | 108 | 18 | 126 | 204 | 65 | 0 | 0 | 0 | 961,88 |
| TOTAL | | 11.163.018 | 840 | 68 | 908 | 20646 | 16269 | 20 | 5 | 2 | 7,52 |

FONTE: Sala de Situação da Dengue/ SVS/ SESA

NOTA: Dados populacionais resultados do CENSO 2010 – IBGE estimativa para TCU 2015.

* Dados considerados até 19 de Junho de 2018. Divulgado

Foram suprimidos municípios onde não houve notificação de suspeitos de dengue.

Alguns municípios apresentaram correção de informações.

-Todos os dados deste Informe são provisórios e podem ser alterados no sistema de notificação pelas Regionais de Saúde e Secretarias Municipais de Saúde. Essas alterações podem ocasionar diferença nos números de uma semana epidemiológica para outra;

SITUAÇÃO DA CHIKUNGUNYA e ZIKA VÍRUS NO PARANÁ

TABELA 4 – Número de casos confirmados autóctones, importados, total de confirmados e notificados de CHIKUNGUNYA e ZIKA VÍRUS e incidência (de autóctones) por 100.000 habitantes por município – Paraná – Semana Epidemiológica 31/2017 a 24/2018*

| RS | MUNICÍPIOS | População | CHIKUNGUNYA | | | | | ZIKA VÍRUS | | | | |
|----|-----------------------|-----------|-------------|--------|-------|-------|-------|------------|--------|-------|-------|-------|
| | | | AUTOC | IMPORT | TOTAL | NOTIF | INCID | AUTOC | IMPORT | TOTAL | NOTIF | INCID |
| 1 | Guaratuba | 35.182 | 0 | 0 | 0 | 2 | - | 0 | 0 | 0 | 0 | - |
| 1 | Matinhos | 32.591 | 0 | 0 | 0 | 1 | - | 0 | 0 | 0 | 0 | - |
| 1 | Paranaguá | 150.660 | 0 | 0 | 0 | 154 | - | 0 | 0 | 0 | 0 | - |
| 1 | Pontal do Paraná | 24.352 | 0 | 0 | 0 | 1 | - | 0 | 0 | 0 | 0 | - |
| 2 | Campo Largo | 124.098 | 0 | 0 | 0 | 1 | - | 0 | 0 | 0 | 1 | - |
| 2 | Colombo | 232.432 | 0 | 2 | 2 | 3 | - | 0 | 0 | 0 | 1 | - |
| 2 | Curitiba | 1.879.355 | 0 | 5 | 5 | 55 | - | 0 | 0 | 0 | 20 | - |
| 2 | Pinhais | 127.045 | 0 | 0 | 0 | 1 | - | 0 | 0 | 0 | 0 | - |
| 2 | Quitandinha | 18.419 | 0 | 0 | 0 | 1 | - | 0 | 0 | 0 | 0 | - |
| 2 | São José dos Pinhais | 297.895 | 0 | 0 | 0 | 5 | - | 0 | 0 | 0 | 3 | - |
| 3 | Palmeira | 33.753 | 0 | 0 | 0 | 3 | - | 0 | 0 | 0 | 1 | - |
| 3 | Porto Amazonas | 4.782 | 0 | 0 | 0 | 1 | - | 0 | 0 | 0 | 0 | - |
| 4 | Irati | 59.708 | 0 | 0 | 0 | 3 | - | 0 | 0 | 0 | 0 | - |
| 5 | Palmital | 14.477 | 0 | 0 | 0 | 0 | - | 0 | 0 | 0 | 2 | - |
| 6 | São Mateus do Sul | 44.594 | 0 | 0 | 0 | 1 | - | 0 | 0 | 0 | 0 | - |
| 6 | União da Vitória | 56.265 | 0 | 1 | 1 | 5 | - | 0 | 0 | 0 | 0 | - |
| 7 | São João | 10.709 | 0 | 1 | 1 | 1 | - | 0 | 0 | 0 | 0 | - |
| 8 | Ampére | 18.591 | 0 | 0 | 0 | 1 | - | 0 | 0 | 0 | 0 | - |
| 8 | Barracão | 10.231 | 0 | 0 | 0 | 1 | - | 0 | 0 | 0 | 0 | - |
| 8 | Boa Esperança Iguaçu | 2.716 | 0 | 0 | 0 | 1 | - | 0 | 0 | 0 | 0 | - |
| 8 | Dois Vizinhos | 39.138 | 0 | 0 | 0 | 3 | - | 0 | 0 | 0 | 1 | - |
| 8 | Francisco Beltrão | 86.499 | 0 | 0 | 0 | 1 | - | 0 | 0 | 0 | 2 | - |
| 8 | Nova Prata do Iguaçu | 10.722 | 0 | 0 | 0 | 1 | - | 0 | 0 | 0 | 0 | - |
| 8 | Salto do Lontra | 14.539 | 0 | 0 | 0 | 0 | - | 0 | 0 | 0 | 1 | - |
| 8 | São Jorge D'Oeste | 9.302 | 0 | 0 | 0 | 0 | - | 0 | 0 | 0 | 1 | - |
| 9 | Foz do Iguaçu | 263.782 | 1 | 1 | 2 | 32 | 0,38 | 0 | 0 | 0 | 21 | - |
| 9 | Itaipulândia | 10.236 | 0 | 0 | 0 | 1 | - | 0 | 0 | 0 | 0 | - |
| 9 | Medianeira | 44.885 | 0 | 0 | 0 | 0 | - | 0 | 0 | 0 | 1 | - |
| 9 | Missal | 10.847 | 0 | 0 | 0 | 2 | - | 0 | 0 | 0 | 0 | - |
| 9 | São Miguel do Iguaçu | 27.197 | 0 | 0 | 0 | 1 | - | 0 | 0 | 0 | 1 | - |
| 9 | Sta Terezinha Itaipu | 22.570 | 0 | 1 | 1 | 2 | - | 0 | 0 | 0 | 0 | - |
| 10 | Boa Vista Aparecida | 7.968 | 0 | 0 | 0 | 0 | - | 0 | 0 | 0 | 1 | - |
| 10 | Braganey | 5.742 | 0 | 0 | 0 | 1 | - | 0 | 0 | 0 | 1 | - |
| 10 | Cafelândia | 16.611 | 0 | 0 | 0 | 4 | - | 0 | 0 | 0 | 1 | - |
| 10 | Cascavel | 312.778 | 0 | 1 | 1 | 58 | - | 0 | 0 | 0 | 64 | - |
| 10 | Corbélia | 17.076 | 0 | 0 | 0 | 4 | - | 0 | 0 | 0 | 7 | - |
| 10 | Formosa do Oeste | 7.296 | 0 | 1 | 1 | 2 | - | 0 | 0 | 0 | 0 | - |
| 10 | Ibema | 6.352 | 0 | 0 | 0 | 2 | - | 0 | 0 | 0 | 0 | - |
| 10 | Iguatu | 2.302 | 0 | 1 | 1 | 2 | - | 0 | 0 | 0 | 0 | - |
| 10 | Sta Tereza do Oeste | 10.509 | 0 | 0 | 0 | 1 | - | 0 | 0 | 0 | 0 | - |
| 10 | Três Barras do Paraná | 12.227 | 0 | 0 | 0 | 0 | - | 0 | 0 | 0 | 2 | - |
| 11 | Araruna | 14.014 | 0 | 0 | 0 | 3 | - | 0 | 0 | 0 | 0 | - |
| 11 | Boa Esperança | 4.478 | 0 | 0 | 0 | 2 | - | 0 | 0 | 0 | 0 | - |
| 11 | Campina da Lagoa | 15.247 | 0 | 0 | 0 | 1 | - | 0 | 0 | 0 | 0 | - |
| 11 | Campo Mourão | 92.930 | 0 | 0 | 0 | 1 | - | 0 | 0 | 0 | 0 | - |
| 11 | Corumbataí do Sul | 3.749 | 0 | 0 | 0 | 0 | - | 0 | 0 | 0 | 1 | - |
| 11 | Engenheiro Beltrão | 14.307 | 0 | 0 | 0 | 1 | - | 0 | 0 | 0 | 0 | - |
| 11 | Goioerê | 29.702 | 0 | 0 | 0 | 1 | - | 0 | 0 | 0 | 1 | - |
| 11 | Iretama | 10.689 | 0 | 0 | 0 | 1 | - | 0 | 0 | 0 | 0 | - |
| 11 | Janiópolis | 6.114 | 0 | 0 | 0 | 1 | - | 0 | 0 | 0 | 1 | - |
| 11 | Juranda | 7.697 | 0 | 0 | 0 | 1 | - | 0 | 0 | 0 | 0 | - |
| 11 | Ubiratã | 21.864 | 0 | 0 | 0 | 1 | - | 0 | 0 | 0 | 0 | - |

| RS | MUNICÍPIOS | População | CHIKUNGUNYA | | | | | ZIKA VÍRUS | | | | |
|----|-----------------------|-----------|-------------|--------|-------|-------|-------|------------|--------|-------|-------|-------|
| | | | AUTOC | IMPORT | TOTAL | NOTIF | INCID | AUTOC | IMPORT | TOTAL | NOTIF | INCID |
| 12 | Altônia | 21.744 | 5 | 1 | 6 | 7 | 22,99 | 0 | 0 | 0 | 0 | - |
| 12 | Maria Helena | 5.982 | 0 | 0 | 0 | 1 | - | 0 | 0 | 0 | 0 | - |
| 12 | Mariluz | 10.541 | 1 | 0 | 1 | 2 | 9,49 | 0 | 0 | 0 | 0 | - |
| 12 | São Jorge Patrocínio | 6.015 | 0 | 0 | 0 | 1 | - | 0 | 0 | 0 | 0 | - |
| 12 | Umuarama | 108.218 | 0 | 1 | 1 | 1 | - | 0 | 0 | 0 | 0 | - |
| 13 | Cianorte | 77.515 | 0 | 0 | 0 | 12 | - | 0 | 0 | 0 | 0 | - |
| 13 | São Manoel do Paraná | 2.180 | 0 | 0 | 0 | 1 | - | 0 | 0 | 0 | 0 | - |
| 13 | Tapejara | 15.704 | 0 | 0 | 0 | 3 | - | 0 | 0 | 0 | 0 | - |
| 13 | Tuneiras do Oeste | 8.860 | 0 | 0 | 0 | 1 | - | 0 | 0 | 0 | 0 | - |
| 14 | Alto Paraná | 14.518 | 0 | 0 | 0 | 3 | - | 0 | 0 | 0 | 3 | - |
| 14 | Diamante do Norte | 5.463 | 0 | 0 | 0 | 2 | - | 0 | 0 | 0 | 1 | - |
| 14 | Itaúna do Sul | 3.349 | 0 | 0 | 0 | 0 | - | 0 | 0 | 0 | 4 | - |
| 14 | Loanda | 22.603 | 0 | 0 | 0 | 7 | - | 0 | 0 | 0 | 0 | - |
| 14 | Marilena | 7.134 | 0 | 0 | 0 | 10 | - | 0 | 0 | 0 | 10 | - |
| 14 | Paranavaí | 86.773 | 2 | 0 | 2 | 22 | 2,30 | 0 | 0 | 0 | 19 | - |
| 14 | Santa Isabel do Ivaí | 8.896 | 1 | 0 | 1 | 4 | 11,24 | 0 | 0 | 0 | 0 | - |
| 14 | Santo Antônio Caiuá | 2.757 | 0 | 0 | 0 | 2 | - | 0 | 0 | 0 | 0 | - |
| 14 | São Pedro do Paraná | 2.474 | 0 | 0 | 0 | 4 | - | 0 | 0 | 0 | 0 | - |
| 14 | Sta Cruz MonteCastelo | 8.166 | 0 | 0 | 0 | 1 | - | 0 | 0 | 0 | 0 | - |
| 14 | Terra Rica | 16.326 | 0 | 0 | 0 | 1 | - | 0 | 0 | 0 | 0 | - |
| 15 | Ângulo | 2.964 | 0 | 0 | 0 | 1 | - | 0 | 0 | 0 | 0 | - |
| 15 | Astorga | 25.976 | 0 | 0 | 0 | 1 | - | 0 | 0 | 0 | 0 | - |
| 15 | Colorado | 23.678 | 0 | 0 | 0 | 1 | - | 0 | 0 | 0 | 0 | - |
| 15 | Flórida | 2.674 | 0 | 0 | 0 | 2 | - | 0 | 0 | 0 | 0 | - |
| 15 | Itambé | 6.192 | 0 | 0 | 0 | 2 | - | 0 | 0 | 0 | 0 | - |
| 15 | Lobato | 4.690 | 0 | 0 | 0 | 1 | - | 0 | 0 | 0 | 0 | - |
| 15 | Mandaguari | 34.289 | 0 | 0 | 0 | 1 | - | 0 | 0 | 0 | 1 | - |
| 15 | Maringá | 397.437 | 0 | 1 | 1 | 37 | - | 0 | 0 | 0 | 12 | - |
| 15 | Nova Esperança | 27.886 | 0 | 0 | 0 | 3 | - | 0 | 0 | 0 | 0 | - |
| 15 | Paçandu | 39.291 | 0 | 0 | 0 | 2 | - | 0 | 0 | 0 | 0 | - |
| 15 | São Jorge do Ivaí | 5.674 | 0 | 0 | 0 | 1 | - | 0 | 0 | 0 | 0 | - |
| 15 | Sarandi | 90.376 | 0 | 0 | 0 | 6 | - | 0 | 0 | 0 | 1 | - |
| 16 | Apucarana | 130.430 | 0 | 0 | 0 | 2 | - | 0 | 0 | 0 | 0 | - |
| 16 | Bom Sucesso | 6.944 | 0 | 0 | 0 | 1 | - | 0 | 0 | 0 | 0 | - |
| 16 | Cambira | 7.708 | 0 | 0 | 0 | 1 | - | 0 | 0 | 0 | 0 | - |
| 16 | Rio Bom | 3.360 | 1 | 0 | 1 | 1 | 29,76 | 0 | 0 | 0 | 0 | - |
| 17 | Alvorada do Sul | 11.057 | 0 | 0 | 0 | 1 | - | 0 | 0 | 0 | 1 | - |
| 17 | Assai | 16.212 | 0 | 0 | 0 | 1 | - | 0 | 0 | 0 | 0 | - |
| 17 | Cafeara | 2.873 | 0 | 0 | 0 | 1 | - | 0 | 0 | 0 | 0 | - |
| 17 | Cambe | 103.822 | 0 | 1 | 1 | 3 | - | 0 | 0 | 0 | 0 | - |
| 17 | Florestópolis | 11.205 | 0 | 0 | 0 | 1 | - | 0 | 0 | 0 | 0 | - |
| 17 | Jaguapitã | 13.174 | 0 | 0 | 0 | 0 | - | 0 | 0 | 0 | 2 | - |
| 17 | Londrina | 548.249 | 0 | 3 | 3 | 46 | - | 0 | 0 | 0 | 10 | - |
| 17 | Lupionópolis | 4.859 | 0 | 0 | 0 | 1 | - | 0 | 0 | 0 | 0 | - |
| 17 | Pitangueiras | 3.073 | 0 | 0 | 0 | 1 | - | 0 | 0 | 0 | 0 | - |
| 17 | Rolândia | 63.316 | 0 | 2 | 2 | 3 | - | 0 | 0 | 0 | 0 | - |
| 18 | Abatiá | 7.823 | 0 | 0 | 0 | 1 | - | 0 | 0 | 0 | 0 | - |
| 18 | Andirá | 20.876 | 0 | 0 | 0 | 2 | - | 0 | 0 | 0 | 0 | - |
| 18 | Cornélio Procópio | 48.551 | 0 | 0 | 0 | 1 | - | 0 | 0 | 0 | 0 | - |
| 18 | Itambaracá | 6.852 | 0 | 0 | 0 | 1 | - | 0 | 0 | 0 | 0 | - |
| 18 | Rancho Alegre | 3.990 | 0 | 0 | 0 | 0 | - | 0 | 0 | 0 | 2 | - |
| 18 | Ribeirão do Pinhal | 13.646 | 0 | 0 | 0 | 1 | - | 0 | 0 | 0 | 0 | - |
| 19 | Barra do Jacaré | 2.821 | 0 | 0 | 0 | 1 | - | 0 | 0 | 0 | 0 | - |
| 19 | Carlópolis | 14.337 | 0 | 1 | 1 | 1 | - | 0 | 0 | 0 | 0 | - |
| 19 | Ibaiti | 30.678 | 0 | 0 | 0 | 1 | - | 0 | 0 | 0 | 0 | - |
| 19 | Ribeirão Claro | 10.949 | 0 | 0 | 0 | 1 | - | 0 | 0 | 0 | 0 | - |
| 19 | Santo Antônio Platina | 45.299 | 0 | 0 | 0 | 5 | - | 0 | 0 | 0 | 0 | - |
| 19 | Siqueira Campos | 20.094 | 0 | 0 | 0 | 16 | - | 0 | 0 | 0 | 14 | - |
| 19 | Tomazina | 8.619 | 0 | 0 | 0 | 1 | - | 0 | 0 | 0 | 0 | - |
| 20 | Assis Chateaubriand | 34.027 | 0 | 0 | 0 | 1 | - | 0 | 0 | 0 | 0 | - |
| 20 | Guaira | 32.591 | 0 | 0 | 0 | 5 | - | 0 | 0 | 0 | 0 | - |
| 20 | Mar. Cândido Rondon | 50.808 | 0 | 0 | 0 | 3 | - | 0 | 0 | 0 | 0 | - |
| 20 | Maripá | 5.793 | 0 | 0 | 0 | 1 | - | 0 | 0 | 0 | 0 | - |
| 20 | Palotina | 30.859 | 22 | 0 | 22 | 57 | 71,29 | 0 | 0 | 0 | 1 | - |
| 20 | Pato Bragado | 5.304 | 0 | 0 | 0 | 6 | - | 0 | 0 | 0 | 0 | - |

| RS | MUNICÍPIOS | População | CHIKUNGUNYA | | | | | ZIKA VÍRUS | | | | |
|--------------|----------------|-------------------|-------------|-----------|-----------|------------|-------------|------------|----------|----------|------------|----------|
| | | | AUTO | IMPORT | TOTAL | NOTIF | INCID | AUTO | IMPORT | TOTAL | NOTIF | INCID |
| 20 | Quatro Pontes | 3.998 | 0 | 0 | 0 | 0 | - | 0 | 0 | 0 | 2 | - |
| 20 | Terra Roxa | 17.517 | 0 | 0 | 0 | 1 | - | 0 | 0 | 0 | 0 | - |
| 20 | Toledo | 132.077 | 0 | 1 | 1 | 7 | - | 0 | 0 | 0 | 0 | - |
| 21 | Telêmaco Borba | 75.809 | 0 | 0 | 0 | 1 | - | 0 | 0 | 0 | 3 | - |
| 22 | Ivaiporã | 32.710 | 0 | 0 | 0 | 1 | - | 0 | 0 | 0 | 0 | - |
| 22 | Manoel Ribas | 13.660 | 0 | 0 | 0 | 1 | - | 0 | 0 | 0 | 0 | - |
| TOTAL | | 11.163.018 | 33 | 25 | 58 | 693 | 0,30 | 0 | 0 | 0 | 221 | - |

FONTE: DVDTV/ SVS/ SESA

NOTA: Dados populacionais resultados do CENSO 2010 – IBGE estimativa para TCU 2015.

* Dados considerados até 19 de Junho de 2018. Divulgado

Foram suprimidos municípios onde não houve notificação de suspeitos de Chikungunya e Zika Vírus.

Alguns municípios apresentaram correção de informações.

-Todos os dados deste Informe são provisórios e podem ser alterados no sistema de notificação pelas Regionais de Saúde e Secretarias Municipais de Saúde. Essas alterações podem ocasionar diferença nos números de uma semana epidemiológica para outra