

Secretaria de Estado da Saúde
Diretoria de Atenção e Vigilância em Saúde
Coordenadoria de Vigilância Ambiental
Coordenadoria de Vigilância Epidemiológica

SITUAÇÃO DA DENGUE, CHIKUNGUNYA e ZIKA VÍRUS NO PARANÁ

2019/2020

Informe técnico 40– Semana Epidemiológica **31/2019*** a **22/2020***
(**28/07/2019 a 30/05/2020***)

Atualizado em 01/06/2020 às 16 h
Preliminar

*Dados Divulgados, sujeitos a alteração.

Comparativo das informações sobre Dengue, Dengue com Sinais de Alarme (D.S.A) e Dengue Grave (D,G) Semana Epidemiológica (SE) 31/2019 a 22/2020				
Acumulado por:	SE 31/2019 a 20/2020	SE 31/2019 a 22/2020	Nº (Diferença)	% (Acréscimo)
Municípios com Notificação	372	374	2	0,54
Regionais com Notificação	22	22	0	0,00
Municípios com casos confirmados (Dengue, Dengue com Sinais de Alarme e Dengue Grave)	343	343	0	0,00
Regionais com Casos Confirmados (Dengue, Dengue com Sinais de Alarme e Dengue Grave)	22	22	0	0,00
Municípios com casos autóctones	307	307	0	0,00
Regionais com casos autóctones	20	20	0	0,00
Total de Casos Confirmados (Dengue, Dengue com Sinais de Alarme e Dengue Grave)	180.340	198.990	18.650	10,34
Total de Casos Autóctones	163.145	181.298	18.153	11,13
Total de Casos Importados	701	766	65	9,27
Total de Notificados	313.570	332.209	18.639	5,94
Municípios em epidemia	237	237	0	0,00
Municípios em alerta	21	33	12	57,14
Nº óbitos	139	139	0	0,00
Total de casos em Investigação (Classificação Final)	64.315	59.705	-4.610	-7,17

Situação 2019/2020

Foram notificados¹ da semana epidemiológica 31/2019 (primeira semana de agosto) a semana 22/2020, 332.209 casos suspeitos de dengue, destes, 73.514 foram descartados e 59.705 estão em investigação.

A Figura 1 apresenta a distribuição dos casos notificados, confirmados (dengue, Dengue com Sinais de Alarme e Dengue Grave) e em investigação no Paraná.

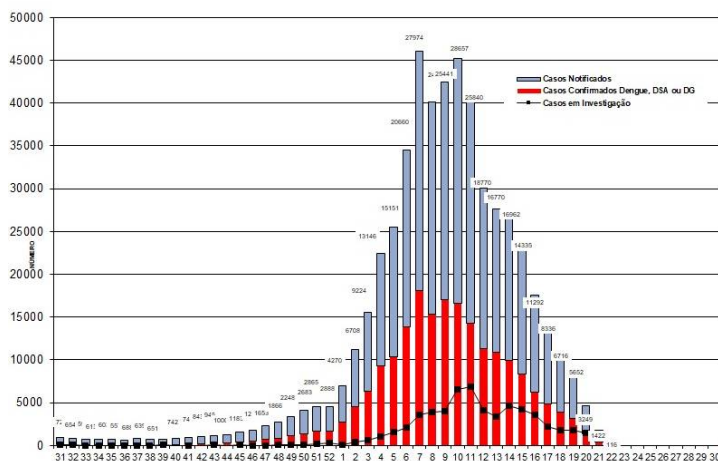

Fonte: **Coordenadoria de Vigilância Ambiental /SESA**

Figura 1 – Total de casos notificados (acima da coluna) e confirmados de dengue por semana epidemiológica de início dos sintomas, Paraná – Período semana 31/2019 a 22/2020

Quanto à classificação final (Tabela 1), dos 332.209 casos notificados, 59.705 (18,0%) permanecem em investigação.

¹ Dados da Planilha Complementar do Estado/PR.

Tabela 1 – Classificação final por critério de encerramento dos casos de dengue, Paraná, Semana Epidemiológica 31/2019 a 22/2020.

Classificação Final	Critério de encerramento		Total
	Laboratorial (%)	Clínico-epidemiológico (%)	
Dengue	54.698 (30,3%)	137.201(69,7%)	196.899
Dengue com Sinais de Alarme (D S A)	1.839	-	1.839
Dengue Grave (D G)	252	-	252
Descartados	-	-	73.514
Em andamento/investigação	-	-	59.705
Total	61.789 (18,6%)	137.201(41,30%)	332.209

Fonte: Coordenadoria de Vigilância Ambiental /SESA

A incidência acumulada no Estado - período de 27 de julho de 2019 a 30 de maio de 2020 é de 1.597,49 casos por 100.000 hab. (181.298/11.348.937 hab.). Considera-se **situação de Epidemia quando o espaço geográfico atinge a incidência acumulada maior de 299,99 casos/100.000 hab**, em um determinado período.

Podemos observar da Figura 2 (e Tabela 3), que no período da semana 31/2019 a 22/2020, dos 399 municípios do Paraná, 307(76,9%) tiveram ocorrência de caso autóctone, com incidência variando de 18.752,69 a 3,16 casos por 100.000 habitantes. São municípios da maior para a menor:

Iracema do Oeste, Quinta do Sol, Santo Antônio do Caiuá, Santa Isabel do Ivaí, Itaúna do Sul, Perobal, Icaraima, Quatro Pontes, Paranapoema, Bandeirantes, Florai, Corbélia, Alto Piquiri, Barbosa Ferraz, Alto Paraná, Iretama, Atalaia, Nossa Senhora das Graças, Cruzeiro do Oeste, Querência do Norte, Nova Aurora, Indianópolis, Floresta, Colorado, Cafezal do Sul, Juranda, Douradina, Presidente Castelo Branco, Santa Inês, Terra Boa, Assis Chateaubriand, Munhoz de Mello, Tapejara, Nova Cantu, Paranavaí, Maripá, Ourizona, Alto Paraíso, Diamante do Norte, Porto Rico, Cruzeiro do Sul, Ibiaporã, Uniflor, Peabiru, Sertaneja, Tupáss, Porecatu, Paranacity, Assaí, São João do Caiuá, Mirador, Nova Esperança, Foz do Iguaçu, Florestópolis, Engenheiro Beltrão, Santa Mônica, Ângulo, Santa Cruz Monte Castelo, Santa Fé, Cafelândia, Tamboara, Guaíra, Pato Bragado, Fênix, Xambê, Jacarezinho, Jardim Olinda, Esperança Nova, Itaguajé, Brasilândia do Sul, Iguaraçu, Cambé, Godoy Moreira, Braganey, Capitão Leônidas Marques, Pérola, Cianorte, Santa Helena, Doutor Camargo, Nova Santa Rosa, Jardim Alegre, Ubiratã, Jesuítas, Anahy, Nova Londrina, Paraíso do Norte, São Pedro do Paraná, São Jorge do Ivaí, Palotina, São Jorge do Patrocínio, Ivaiporã, Ouro Verde do Oeste, Inajá, Jussara, Mandaguaçu, Nova Aliança do Ivaí, Nova Olímpia, Ivatuba, Lupionópolis, São Pedro do Iguaçu, Formosa do Oeste, Terra Rica, Santa Cecília do Pavão, Mercedes, Marechal Cândido Rondon, Iguatu, Guaporema, Tuneiras do Oeste, Ivaté, Medianeira, Lunardelli, Andirá, Umuarama, Nova Fátima, Sabáudia, Primeiro de Maio, Loanda, Serranópolis do Iguaçu, Sarandi, Flórida, Iporã, Toledo, Campina da Lagoa, Planaltina do Paraná, Itaipulândia, Itambé, Santa Terezinha de Itaipu, Realeza, Guaraci, Quarto Centenário, Maria Helena, Santa Izabel do Oeste, Marilena, Santo Antônio da Platina, Missal, Amaporã, Mandaguari, Altônia, Goioerê, Vera Cruz do Oeste, Rolândia, Santo Inácio, São Manoel do Paraná, Londrina, Astorga, Quedas do Iguaçu, Altamira do Paraná, Sertanópolis, São João do Ivaí, Marialva, Bom Sucesso, Rosário do Ivaí, Jataizinho, São Miguel do Iguaçu, São Pedro do Ivaí, Espigão Alto do Iguaçu, São Carlos do Ivaí, Paçandu, Maringá, Salto do Lontra, Faxinal, Nova Santa Bárbara, São Tomé, Nova América da Colina, Lobato, Rondon, Figueira, Cascavel, Cornélio Procópio, Boa Esperança, Capanema, Cambará, Japurá, Uraí, Mamborê, Carlópolis, Tamarana, Santa Tereza do Oeste, São João, Barra do Jacaré, Francisco Alves, Itambaracá, Farol, Ramilândia, Jandaia do Sul, Campo Mourão, Terra Roxa, Roncador, Santa Amélia, Corumbataí do Sul, Janiópolis, Tapira, Lidianópolis, Catanduvas, Kaloré, Ribeirão do Pinhal, Jundiá do Sul, Novo Itacolomi, Bela Vista do Paraíso, Cândido de Abreu, Céu Azul, Entre Rios do Oeste, Cidade Gaúcha, Guairaça, Pérola D'Oeste, Santa Mariana, Paranaguá, Ariranha do Ivaí, Marilândia do Sul, Rancho Alegre D'Oeste, Rancho Alegre, Planalto, Chopinzinho, São Sebastião da Amoreira, Matelândia, Lindoeste, Ampère, Ribeirão Claro, Marumbi, Jaguapitã, Foz do Jordão, Cruzmaltina, Araruna, Moreira Sales, Congonhinhas, Conselheiro Mairinck, Miraselva, Apucarana, Palmital, Borrazópolis, Santa Lúcia, Salto do Itararé, Arapuá, Pranchita, Mariluz, Santo Antônio do Paraíso, Leopólis, Marmeleiro, Santo Antônio do Sudoeste, Guaraniáçu, Mauá da Serra, Cafeara, Centenário do Sul, Araçongas, Ibaiti, São Jorge D'Oeste, Ortigueira, Boa Vista da Aparecida, Pontal do Paraná, Alvorada do Sul, Quatiguá, Sengés, Morretes, Guaratuba, Rio Bom, Diamante D'Oeste, Barracão, Pinhalão, Ibema, Arapoti, Sapopema, Cruzeiro do Iguaçu, Califórnia, Tomazina, Abatiã, Matinhos, Nova Prata do Iguaçu, Nova Tebas, Cambira, Dois Vizinhos, Pitangueiras, Saudade do Iguaçu, Manoel Ribas, Pato Branco, Tibagi, Grandes Rios, Verê, Joaquim Távora, São José das Palmeiras, Prado Ferreira, Curiúva, Campo Bonito, Pitanga, Telêmaco Borba, Nova Laranjeiras, Luiziana, Francisco Beltrão, Três Barras do Paraná, Imbaú, Porto Barreiro, Coronel Vivida, Bela Vista do Caroba, Bom Jesus do Sul, São Jerônimo da Serra, Marquinho, Ipiranga, Siqueira Campos, Jaboti, Boa Ventura de São Roque, Guamiranga, Rio Bonito do Iguaçu, Irati, Laranjeiras do Sul, Prudentópolis, Antonina, Pirai do Sul e Ponta Grossa

Os municípios com maior número de casos suspeitos notificados são Londrina (45.459), Foz do Iguaçu (25.147) e Maringá (16.195).

Os municípios com maior número de casos com autoctonia definida são: Foz do Iguaçu (17.435), Londrina (13.548) e Maringá (8.153).

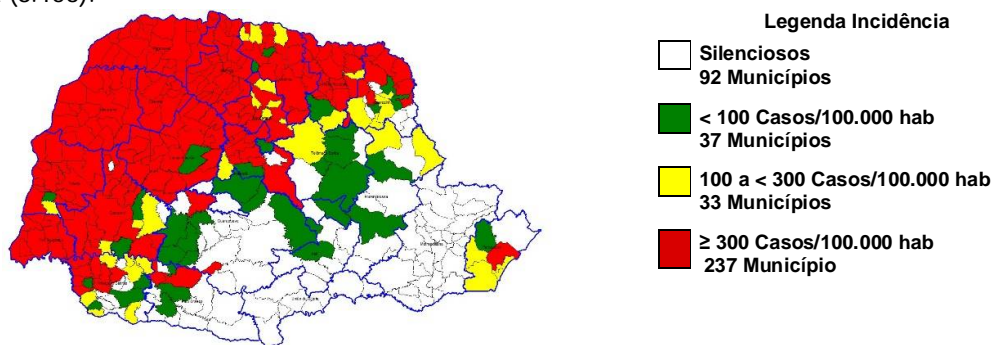

Fonte: Coordenadoria de Vigilância Ambiental /SESA

Figura 2 – Classificação dos municípios segundo incidência de dengue por 100.000 habitantes – Paraná – Semana Epidemiológica 31/2019 a 22/2020*.

A SESA chama a atenção para o Serviço de Alerta Climático de Dengue do Laboratório de Climatologia da UFPR disponível no endereço <http://www.terra.ufpr.br/portal/laboclima/sacdengue/> referente à semana **21/2020** para que os municípios identifiquem sua situação de risco para a condição favorável à proliferação do mosquito da dengue e intensifiquem as medidas de controle necessárias, principalmente os municípios do Oeste, Noroeste e Norte.

O Laboratório de Climatologia (UFPR/LABOCLIMA), fornece informações sobre as condições climáticas favoráveis ao desenvolvimento do mosquito *Aedes aegypti*, e apresenta semanalmente os graus de risco para o desenvolvimento do vetor, contribuindo para o planejamento das atividades desse controle pelos municípios.

Para mais detalhes sobre as informações climáticas acesse o link citado acima.

Estado do Paraná - Risco Climático da Dengue por Municípios (17/05/2020 - 23/05/2020)

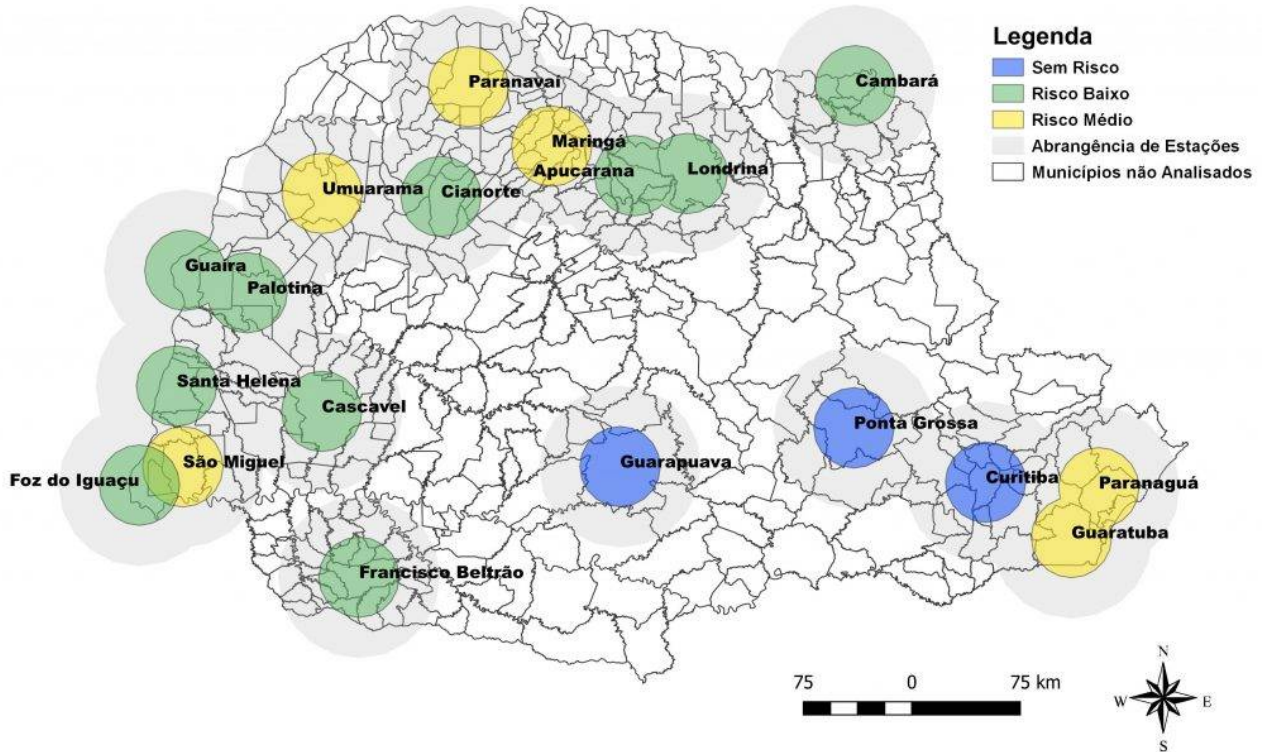

Fonte: Laboclima/UFPR

Figura 3: Risco climático para desenvolvimento de criadouros por Estações Meteorológicas. Paraná, 2019.

Das 19 estações meteorológicas analisadas na **Semana Epidemiológica 21/2020** com relação às condições climáticas favoráveis à reprodução e desenvolvimento de focos (criadouros) e dispersão do mosquito *Aedes aegypti* :

- 03 (três) sem risco;
- 10 (dez) com risco baixo;
- 06 (seis) com risco médio;

A SESA alerta para o fato de que este mapa é atualizado semanalmente (vide Figura acima).

VIGILÂNCIA LABORATORIAL

O quadro abaixo apresenta a série histórica do sorotipo viral de dengue desde o ano de 1991. Observa-se uma predominância do sorotipo DEVN1 até 2018, e do sorotipo DENV2 a partir de 2019.

De janeiro a 30 de maio de 2020 foram processadas 11.268 amostras para vigilância epidemiológica da circulação viral dos 4 sorotipos. Em 80% das amostras positivas para dengue foi encontrado o sorotipo DENV2.

	1995	1996	1997	1998	1999	2000	2001	2002	2003	2004	2005	2006	2007	2008	2009	2010	2011	2012	2013	2014	2015	2016	2017	2018	2019	2020	
DEN 1																	190	213	97	473	507	735	3140	2	42	2105	756
DEN 2																	28	10	1				5	1	36	3859	3056
DEN 3																							33				
DEN 4																	2	7	133	7	31	6			1	417	15

Fonte: SESA/SVS/GAL/KIBANA

DENV1 foi detectado isoladamente em 26 Municípios (6,52%) e DENV2 em 152 (38,10%). Em 83 municípios foram identificados mais de um sorotipo circulante:

- 78 municípios com DENV1 e DENV2;
- 03 municípios com DENV1, DENV2 e DENV4.
- 01 município com DENV1 e DENV4
- 01 município com DENV2 e DENV4
- Em nenhuma amostra foi detectada a circulação de DENV3.

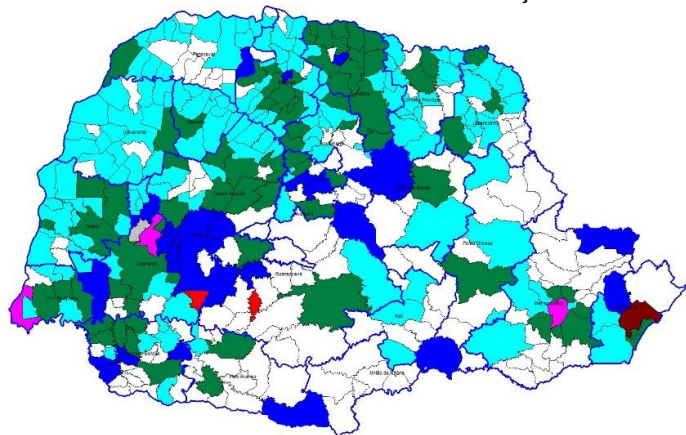

Legenda DENV

COR	DENV	Nº Municípios (%)
	Silenciosos	136(34,09%)
	1	26(6,52%)
	2	152(38,10%)
	4	2(0,50)
	1,2	78(19,55)
	1,2,4	3(0,75%)
	1,4	1(0,25%)
	2,4	1(0,25%)

Fonte: Coordenadoria de Vigilância Ambiental /SESA e Lacen PR

Figura 4 – Classificação dos municípios segundo circulação sorológica do vírus da dengue – Paraná – Semana Epidemiológica 31/2019 a 22/2020

Nota: Os dados de tipificação do vírus são referentes a residência dos pacientes, podendo tratar-se de casos importados ou autóctones.

Na Tabela 2, podemos observar a incidência por Regional de Saúde no período da semana 31/2019 a 30/2020. Em 20 Regionais de Saúde (90,9%) há transmissão autóctone.

Em 15 regionais de saúde foram detectadas DENV-1 e DENV-2. Nas 1ª, 2ª, 5ª, 9ª e 10ªRS foram detectadas a circulação simultânea de DENV-1, DENV2 e DENV4.

Tabela 2 – Número de casos de dengue, notificados, dengue grave (DG), dengue com sinais de alarme (DSA), óbitos e incidência por 100.000 habitantes por Regional de Saúde, Paraná – Semana Epidemiológica 31/2019 a 22/2020*

REGIONAL DE SAÚDE	POPULAÇÃO	Notificados	CASOS				Óbito	LPI**		Incidência	Sorotipo DENV***
			Dengue	DSA	DG	TOTAL		Autoc	Imp		
1ª RS - Paranaguá	294.160	3.199	1.458	4	1	1.463	0	1.404	2	477,29	1,2,4
2ª RS - Metropolitana	3.615.027	1.932	347	3	1	351	0	0	68	0,00	1,2,4
3ª RS - Ponta Grossa	631.810	480	122	0	0	122	0	82	13	12,98	1,2
4ª RS - Irati	173.762	79	12	1	0	13	0	5	3	2,88	2
5ª RS - Guarapuava	455.880	458	134	1	0	135	0	107	124	23,47	1,2,4
6ª RS - União da Vitória	176.371	41	1	0	0	1	0	0	0	0,00	1
7ª RS - Pato Branco	265.867	1.021	393	13	0	406	0	365	10	137,29	1,2
8ª RS - Francisco Beltrão	356.656	3.981	2.066	13	1	2.080	0	1.986	14	556,84	1,2
9ª RS - Foz do Iguaçu	403.559	30.833	20.876	418	52	21.346	13	21.049	266	5.215,84	1,2,4
10ª RS - Cascavel	547.094	21.168	14.501	301	9	14.811	5	13.600	20	2.485,86	1,2,4
11ª RS - Campo Mourão	330.164	25.415	14.858	112	15	14.985	13	12.339	12	3.737,23	1,2
12ª RS - Umuarama	275.719	26.993	14.966	123	10	15.099	7	13.919	39	5048,26	1,2
13ª RS - Cianorte	158.969	9.516	7.666	25	7	7.698	5	7.194	6	4.525,41	1,2
14ª RS - Paranavaí	274.862	27.806	20.996	177	23	21.196	18	19.025	65	6.921,66	1,2
15ª RS - Maringá	828.229	45.543	27.354	211	19	27.584	27	26.382	8	3.185,35	1,2
16ª RS - Apucarana	380.901	5.593	2.588	5	0	2.593	0	2.248	27	590,18	1,2
17ª RS - Londrina	956.008	84.365	34.526	87	87	34.700	29	29.445	1	3.080,00	1,2
18ª RS - Cornélio	223.442	11.085	7.890	51	5	7.946	3	7.360	10	3.293,92	1,2
19ª RS - Jacarezinho	288.438	7.381	4.737	155	4	4.896	3	4.508	18	1.562,90	1,2
20ª RS - Toledo	394.784	21.197	18.192	102	16	18.310	15	17.238	50	4.366,44	1,2
21ª RS - Telêmaco Borba	187.142	337	145	1	0	146	0	108	7	57,71	1,2
22ª RS - Ivaiporã	130.093	3.786	3.071	36	2	3.109	1	2.934	3	2.255,31	1,2
TOTAL PARANÁ	11.348.937	332.209	196.899	1.839	252	198.990	139	181.298	766	1.597,49	1,2 e 4

FONTE: Coordenadoria de Vigilância Ambiental /SESA e Lacen

NOTAS:

1- Dados populacionais resultados do CENSO 2010 – IBGE estimativa para TCU 2018.

2- Os dados de tipificação do vírus são referentes a residência dos pacientes, podendo tratar-se de casos importados ou autóctones.

*Dados preliminares, sujeitos a alteração.

** LPI- Local Provável de Infecção

*** Tipagem do local de residência do paciente, referente a Semana Epidemiológica 22

TABELA 3 – Número de casos confirmados autóctones, importados, total de confirmados e notificados de Dengue, Dengue Grave (DG), Dengue com Sinais de Alarme (DSA), óbitos e incidência (de autóctones) por 100.000 habitantes por município – Paraná – Semana Epidemiológica 31/2019 a 22/2020 *

RS	MUNICÍPIOS	POP	Notifica dos	CASOS CONFIRMADOS				Óbitos	LPI		Descar tados	Investi gação	INCIDÊN CIA	Tipifica ção DENV		
				Dengue	DSA	DG	Total		Autoc	Import ados				1	2	4
1	Antonina	19.011	36	1	0	0	1	0	1	0	33	2	5,26	X		
1	Guaraqueçaba	7.679	23	0	0	0	0	0	0	0	19	4	0,00			
1	Guaratuba	36.595	210	60	0	0	60	0	58	0	102	48	158,49	X		
1	Matinhos	34.207	166	57	1	0	58	0	36	0	93	15	105,24	X	X	
1	Morretes	16.366	95	34	0	0	34	0	27	0	51	10	164,98	X		
1	Paranaguá	153.666	2.530	1.247	3	1	1.251	0	1230	2	1038	241	800,44	X	X	
1	Pontal do Paraná	26.636	139	59	0	0	59	0	52	0	37	43	195,22	X	X	
2	Adrianópolis	5.983	0	0	0	0	0	0	0	0	0	0	0,00	X		
2	Agudos do Sul	9.269	0	0	0	0	0	0	0	0	0	0	0,00			
2	Almirante Tamandaré	117.168	13	9	0	0	9	0	0	1	7	-3	0,00	X	X	
2	Araucária	141.410	36	7	0	0	7	0	0	3	24	5	0,00	X	X	
2	Balsa Nova	12.787	0	0	0	0	0	0	0	0	0	0	0,00			
2	Bocaiúva do Sul	12.755	1	0	0	0	0	0	0	0	0	1	0,00			
2	Campina Grande o Sul	42.880	2	0	0	0	0	0	0	0	0	2	0,00			
2	Campo do Tenente	7.894	0	0	0	0	0	0	0	0	0	0	0,00			
2	Campo Largo	130.091	15	2	0	0	2	0	0	0	8	5	0,00		X	
2	Campo Magro	28.885	13	2	0	0	2	0	0	1	11	0	0,00		X	
2	Cerro Azul	17.725	0	0	0	0	0	0	0	0	0	0	0,00			
2	Colombo	240.840	41	8	0	0	8	0	0	0	29	4	0,00	X	X	
2	Contenda	18.326	0	0	0	0	0	0	0	0	0	0	0,00			
2	Curitiba	1.917.185	1.431	244	1	1	246	0	0	48	996	189	0,00	X	X	X
2	Doutor Ulysses	5.609	0	0	0	0	0	0	0	0	0	0	0,00			
2	Fazenda Rio Grande	98.368	9	2	0	0	2	0	0	0	5	2	0,00	X	X	
2	Itaperuçu	28.187	0	0	0	0	0	0	0	0	0	0	0,00			
2	Lapa	47.909	4	2	0	0	2	0	0	0	0	2	0,00		X	
2	Mandirituba	26.411	2	2	0	0	2	0	0	1	0	0	0,00			
2	Piên	12.606	0	0	0	0	0	0	0	0	0	0	0,00			
2	Pinhais	130.789	130	15	0	0	15	0	0	1	101	14	0,00		X	
2	Piraquara	111.052	46	8	0	0	8	0	0	2	44	-6	0,00	X	X	
2	Quatro Barras	23.199	11	3	0	0	3	0	0	0	8	0	0,00			
2	Quitandinha	18.873	0	0	0	0	0	0	0	0	0	0	0,00			
2	Rio Branco do Sul	32.273	0	1	0	0	1	0	0	0	0	-1	0,00			
2	Rio Negro	33.922	0	0	0	0	0	0	0	0	0	0	0,00			
2	São José dos Pinhais	317.476	175	39	2	0	41	0	0	8	134	0	0,00	X	X	
2	Tijucas do Sul	16.646	3	3	0	0	3	0	0	3	0	0	0,00			
2	Tunas do Paraná	8.509	0	0	0	0	0	0	0	0	0	0	0,00			
3	Arapoti	27.925	110	37	0	0	37	0	34	1	61	12	121,75		X	
3	Carambeí	22.993	6	0	0	0	0	0	0	0	6	0	0,00			
3	Castro	71.151	12	3	0	0	3	0	0	1	9	0	0,00		X	
3	Ipiranga	15.092	35	4	0	0	4	0	3	0	25	6	19,88			
3	Ivaí	13.791	5	1	0	0	1	0	0	0	4	0	0,00			
3	Jaguariaíva	34.683	5	0	0	0	0	0	0	0	4	1	0,00			
3	Palmeira	33.757	14	0	0	0	0	0	0	0	13	1	0,00			
3	Piraí do Sul	25.291	5	2	0	0	2	0	1	1	2	1	3,95			
3	Ponta Grossa	348.043	233	41	0	0	41	0	11	9	177	15	3,16	X	X	
3	Porto Amazonas	4.821	0	0	0	0	0	0	0	0	0	0	0,00		X	
3	São João do Triunfo	14.996	2	0	0	0	0	0	0	0	2	0	0,00			

RS	MUNICÍPIOS	POP	Notifica dos	CASOS CONFIRMADOS				Óbitos	LPI		Descar tados	Investi gação	INCIDÊN CIA	Tipifica ção DENV		
				Dengue	DSA	DG	Total		Autoc	Import ados				1	2	4
3	Sengés	19.267	53	34	0	0	34	0	33	1	18	1	171,28			
4	Fernandes Pinheiro	5.690	0	0	0	0	0	0	0	0	0	0	0,00			
4	Guamiranga	8.664	6	3	0	0	3	0	1	1	2	1	11,54			
4	Imbituva	32.179	8	2	0	0	2	0	0	0	6	0	0,00	X		
4	Inácio Martins	11.129	4	1	0	0	1	0	0	0	1	2	0,00			
4	Irati	60.357	47	5	1	0	6	0	4	1	34	7	6,63	X		
4	Mallet	13.595	2	1	0	0	1	0	0	1	1	0	0,00	X		
4	Rebouças	14.851	4	0	0	0	0	0	0	0	4	0	0,00			
4	Rio Azul	15.134	7	0	0	0	0	0	0	0	7	0	0,00			
4	Teixeira Soares	12.163	1	0	0	0	0	0	0	0	1	0	0,00			
5	Boa Ventura São Roque	6.411	5	3	0	0	3	0	1	3	0	2	15,60			
5	Campina do Simão	3.917	0	0	0	0	0	0	0	0	0	0	0,00			
5	Candói	15.903	0	0	0	0	0	0	0	0	0	0	0,00			
5	Cantagalo	13.306	2	0	0	0	0	0	0	0	2	0	0,00			
5	Foz do Jordão	4.745	43	26	0	0	26	0	25	24	17	0	526,87			
5	Goioxim	7.170	0	0	0	0	0	0	0	0	0	0	0,00			
5	Guarapuava	180.334	63	4	0	0	4	0	0	5	54	5	0,00	X	X	
5	Laranjal	5.921	5	0	0	0	0	0	0	0	0	5	0,00			
5	Laranjeiras do Sul	32.006	55	3	0	0	3	0	2	3	39	13	6,25			
5	Marquinho	4.472	10	2	0	0	2	0	1	2	8	0	22,36	X		
5	Nova Laranjeiras	11.603	27	7	0	0	7	0	5	5	20	0	43,09	X		
5	Palmital	13.389	129	55	1	0	56	0	53	50	34	39	395,85	X	X	
5	Pinhão	32.219	6	1	0	0	1	0	0	1	2	3	0,00			
5	Pitanga	30.635	54	19	0	0	19	0	15	22	26	9	48,96			
5	Porto Barreiro	3.292	8	2	0	0	2	0	1	2	5	1	30,38			
5	Prudentópolis	51.961	33	5	0	0	5	0	3	4	23	5	5,77	X		
5	Reserva do Iguaçu	7.950	0	0	0	0	0	0	0	0	0	0	0,00			
5	Rio Bonito do Iguaçu	13.283	12	5	0	0	5	0	1	1	3	4	7,53			
5	Turvo	13.340	1	1	0	0	1	0	0	1	0	0	0,00			
5	Virmond	4.023	5	1	0	0	1	0	0	1	3	1	0,00			X
6	Antônio Olinto	7.441	1	0	0	0	0	0	0	0	0	1	0,00			
6	Bituruna	16.377	1	0	0	0	0	0	0	0	0	1	0,00			
6	Cruz Machado	18.675	0	0	0	0	0	0	0	0	0	0	0,00			
6	General Carneiro	13.735	2	0	0	0	0	0	0	0	1	1	0,00			
6	Paula Freitas	5.837	0	0	0	0	0	0	0	0	0	0	0,00			
6	Paulo Frontin	7.321	0	0	0	0	0	0	0	0	0	0	0,00			
6	Porto Vitória	4.068	0	0	0	0	0	0	0	0	0	0	0,00			
6	São Mateus do Sul	45.806	10	1	0	0	1	0	0	0	5	4	0,00	X		
6	União da Vitória	57.111	27	0	0	0	0	0	0	0	25	2	0,00			
7	Bom Sucesso do Sul	3.274	1	1	0	0	1	0	0	1	0	0	0,00			
7	Chopinzinho	19.343	298	153	2	0	155	0	150	0	139	4	775,47	X	X	
7	Clevelândia	16.671	2	1	0	0	1	0	0	1	1	0	0,00			
7	Cel Domingos Soares	7.475	3	0	0	0	0	0	0	0	2	1	0,00			
7	Coronel Vivida	20.892	52	14	0	0	14	0	6	0	29	9	28,72			
7	Honório Serpa	5.305	2	0	0	0	0	0	0	0	2	0	0,00			
7	Itapejara D'Oeste	11.831	13	0	0	0	0	0	0	0	13	0	0,00			
7	Mangueirinha	16.787	13	2	0	0	2	0	0	0	9	2	0,00			
7	Mariópolis	6.586	6	0	0	0	0	0	0	0	6	0	0,00			
7	Palmas	50.198	10	1	0	0	1	0	0	0	9	0	0,00	X		
7	Pato Branco	81.893	365	82	5	0	87	0	70	6	257	21	85,48	X	X	
7	São João	10.303	235	132	6	0	138	0	134	2	87	10	1.300,59	X		
7	Saudade do Iguaçu	5.459	16	6	0	0	6	0	5	0	8	2	91,59			

RS	MUNICÍPIOS	POP	Notifica dos	CASOS CONFIRMADOS				Óbitos	LPI		Descar tados	Investi gação	INCIDÊN CIA	Tipifica ção DENV		
				Dengue	DSA	DG	Total		Autoc	Import ados				1	2	4
7	Sulina	3.033	3	0	0	0	0	0	0	0	1	2	0,00			
7	Vitorino	6.817	2	1	0	0	1	0	0	0	2	-1	0,00			
8	Ampére	18.989	246	122	0	0	122	0	117	0	86	38	616,15	X		
8	Barracão	10.238	32	16	0	0	16	0	14	0	15	1	136,75			
8	Bela Vista do Caroba	3.567	13	2	0	0	2	0	1	0	10	1	28,03		X	
8	Boa Esperança Iguaçu	2.538	3	0	0	0	0	0	0	0	3	0	0,00			
8	Bom Jesus do Sul	3.577	17	1	0	0	1	0	1	0	13	3	27,96			
8	Capanema	19.099	384	308	0	0	308	0	303	2	76	0	1.586,47	X	X	
8	Cruzeiro do Iguaçu	4.264	14	6	0	0	6	0	5	1	9	-1	117,26		X	
8	Dois Vizinhos	40.234	119	45	0	0	45	0	41	0	69	5	101,90		X	
8	Enéas Marques	5.990	1	0	0	0	0	0	0	0	0	1	0,00			
8	Flor da Serra do Sul	4.645	1	0	0	0	0	0	0	0	1	0	0,00			
8	Francisco Beltrão	89.942	572	41	0	0	41	0	32	4	475	56	35,58	X	X	
8	Manfrinópolis	2.639	5	0	0	0	0	0	0	0	5	0	0,00			
8	Marmeleiro	14.346	124	42	0	0	42	0	40	0	72	10	278,82		X	
8	Nova Esp. Sudoeste	5.063	14	0	0	0	0	0	0	0	0	14	0,00			
8	Nova Prata do Iguaçu	10.552	19	14	0	0	14	0	11	0	4	1	104,25	X	X	
8	Pérola D'Oeste	6.407	70	53	1	0	54	0	53	0	2	14	827,22			
8	Pinhal de São Bento	2.725	9	0	0	0	0	0	0	0	9	0	0,00			
8	Planalto	13.528	219	114	3	0	117	0	105	1	17	85	776,17	X	X	
8	Pranchita	5.221	46	27	0	0	27	0	18	2	15	4	344,76		X	
8	Realeza	16.894	722	492	0	0	492	0	488	0	127	103	2.888,60	X	X	
8	Renascença	6.818	16	2	0	0	2	0	0	1	13	1	0,00			
8	Salgado Filho	3.679	4	0	0	0	0	0	0	0	4	0	0,00			
8	Salto do Lontra	14.695	345	274	3	1	278	0	276	0	66	1	1.878,19		X	
8	Santa Izabel do Oeste	14.521	458	406	4	0	410	0	403	1	45	3	2.775,29	X	X	
8	Santo Antônio Sudoeste	20.069	437	75	1	0	76	0	55	2	53	308	274,05		X	
8	São Jorge D'Oeste	9.074	67	18	1	0	19	0	18	0	43	5	198,37			
8	Verê	7.342	24	8	0	0	8	0	5	0	20	-4	68,10	X		
9	Foz do Iguaçu	258.823	25.147	17.103	287	45	17.435	7	17.288	147	3366	4.346	6.679,47	X	X	X
9	Itaipulândia	10.961	546	337	2	1	340	0	337	3	287	-81	3.074,54			
9	Matelândia	17.775	386	158	0	0	158	0	131	27	212	16	736,99	X	X	
9	Medianeira	45.812	2.059	1.501	84	3	1.588	5	1.570	1	409	62	3.427,05	X	X	
9	Missal	10.700	420	281	0	0	281	0	281	0	139	0	2.626,17		X	
9	Ramilândia	4.426	157	71	0	0	71	0	53	18	72	14	1.197,47		X	
9	Santa Terezinha Itaipu	23.224	996	721	17	1	739	0	674	55	207	50	2.902,17		X	
9	São Miguel do Iguaçu	27.325	822	541	28	2	571	1	567	0	233	18	2.075,02	X	X	
9	Serranópolis do Iguaçu	4.513	300	163	0	0	163	0	148	15	136	1	3.279,42		X	
10	Anahy	2.816	166	147	0	0	147	0	138	1	20	-1	4.900,57	X	X	
10	Boa Vista da Aparecida	7.643	109	25	0	0	25	0	15	0	76	8	196,26	X	X	
10	Braganey	5.473	287	289	5	0	294	0	289	0	11	-18	5.280,47	X		
10	Cafelândia	17.775	1.630	1.153	3	0	1.156	0	1.097	3	418	56	6.171,59	X		X
10	Campo Bonito	3.905	32	8	0	0	8	0	2	0	22	2	51,22	X		
10	Cap. Leônidas Marques	15.724	852	836	1	0	837	0	828	0	13	2	5.265,84			
10	Cascavel	324.476	9.607	5.492	80	7	5.579	3	5.276	6	2485	1.543	1.626,01	X	X	
10	Catanduvas	10.213	203	99	0	0	99	0	98	1	96	8	959,56		X	
10	Céu Azul	11.709	358	145	0	0	145	0	103	4	209	4	879,67	X		

RS	MUNICÍPIOS	POP	Notifica dos	CASOS CONFIRMADOS				Óbitos	LPI		Descar tados	Inves ti gação	INCIDÊN CIA	Tipifica ção DENV		
				Dengue	DSA	DG	Total		Autoc	Import ados				1	2	4
10	Corbélia	17.024	2.731	2.434	155	0	2.589	0	2.177	1	205	-63	12.787,83	X	X	X
10	Diamante do Sul	3.454	6	0	0	0	0	0	0	0	5	1	0,00			
10	Espigão Alto do Iguaçu	4.188	128	103	0	0	103	0	84	1	17	8	2.005,73			X
10	Formosa do Oeste	6.700	549	307	0	0	307	0	277	0	223	19	4.134,33		X	
10	Guaraniaçu	12.733	150	38	0	0	38	0	34	1	89	23	267,02	X		
10	Ibema	6.334	47	19	0	0	19	0	8	0	27	1	126,30	X	X	
10	Iguatu	2.258	119	81	0	0	81	0	79	0	35	3	3.498,67	X		
10	Iracema do Oeste	2.325	538	492	16	0	508	0	436	0	18	12	18.752,69		X	
10	Jesuítas	8.495	458	435	0	1	436	1	417	0	20	2	4.908,77		X	
10	Lindoeste	4.762	249	89	0	0	89	0	35	0	100	60	734,99	X	X	
10	Nova Aurora	10.650	1.220	1.072	1	1	1.074	1	1.043	0	131	15	9.793,43	X		
10	Quedas do Iguaçu	33.788	1.031	829	30	0	859	0	797	2	91	81	2.358,83		X	
10	Santa Lúcia	3.834	33	17	0	0	17	0	14	0	6	10	365,15			
10	Santa Tereza do Oeste	10.182	280	150	7	0	157	0	136	0	66	57	1.335,69		X	
10	Três Barras do Paraná	12.043	81	8	0	0	8	0	4	0	54	19	33,21			
10	Vera Cruz do Oeste	8.590	304	233	3	0	236	0	213	0	65	3	2.479,63		X	
11	Altamira do Paraná	2.209	189	65	0	0	65	0	52	0	122	2	2.354,01	X		
11	Araruna	13.939	373	144	0	0	144	0	67	1	196	33	480,67	X	X	
11	Barbosa Ferraz	11.714	3.026	1.461	34	7	1.502	7	1.430	0	1433	91	12.207,61	X	X	
11	Boa Esperança	4.165	318	101	0	0	101	0	67	0	210	7	1.608,64			
11	Campina da Lagoa	14.366	1.080	689	0	0	689	0	458	0	392	-1	3.188,08	X		
11	Campo Mourão	94.212	1.493	1.151	1	0	1.152	0	1.105	1	303	38	1.172,89	X	X	
11	Corumbataí do Sul	3.313	385	41	0	0	41	0	37	0	239	105	1.116,81			
11	Engenheiro Beltrão	14.020	2.320	1.200	0	0	1.200	0	912	1	1083	37	6.504,99		X	
11	Farol	3.139	69	44	0	0	44	0	39	0	18	7	1.242,43		X	
11	Fênix	4.777	709	491	3	0	494	0	278	0	182	33	5.819,55		X	
11	Goioerê	28.962	2.209	1.055	0	0	1.055	0	724	0	1039	115	2.499,83		X	
11	Iretama	10.241	1.601	1.177	26	5	1.208	0	1.151	0	363	30	11.239,14	X	X	
11	Janiópolis	5.400	236	77	0	0	77	0	59	2	139	20	1.092,59			
11	Juranda	7.391	1.774	1.017	4	0	1.021	1	664	0	755	-2	8.983,90		X	
11	Luiziana	7.285	107	14	0	0	14	0	3	0	88	5	41,18	X	X	
11	Mamborê	13.252	510	210	4	0	214	0	195	0	285	11	1.471,48	X	X	
11	Moreira Sales	12.201	568	322	0	0	322	0	57	4	218	28	467,17	X	X	
11	Nova Cantu	5.550	984	622	9	2	633	3	446	0	354	-3	8.036,04	X		
11	Peabiru	13.985	1.229	1.035	2	0	1.037	1	1.024	2	185	7	7.322,13		X	
11	Quarto Centenário	4.560	222	141	4	0	145	0	129	0	78	-1	2.828,95		X	
11	Quinta do Sol	4.640	1.347	832	14	0	846	0	831	0	484	17	17.909,48		X	
11	Rancho Alegre D'Oeste	2.682	59	23	0	0	23	0	21	0	37	-1	783,00			
11	Roncador	10.058	396	136	0	0	136	0	116	0	246	14	1.153,31			
11	Terra Boa	16.984	2.172	1.433	10	0	1.443	0	1.423	0	666	63	8.378,47		X	
11	Ubiratã	21.119	2.039	1.377	1	1	1.379	1	1.051	1	572	88	4.976,56	X	X	
12	Alto Paraíso	2.799	337	228	1	0	229	0	217	0	44	64	7.752,77		X	
12	Alto Piquiri	9.896	1.284	1.221	10	0	1.231	1	1.224	0	55	-2	12.368,63		X	
12	Altônia	21.933	1.317	562	7	2	571	0	554	0	222	524	2.525,87		X	
12	Brasilândia do Sul	2.719	282	157	0	0	157	0	155	0	50	75	5.700,63		X	
12	Cafezal do Sul	4.080	438	393	1	0	394	0	367	0	33	11	8.995,10		X	
12	Cruzeiro do Oeste	20.917	2.980	2.252	0	1	2.253	0	2.171	3	552	175	10.379,12	X	X	
12	Douradina	8.621	1.040	795	8	1	804	2	770	2	222	14	8.931,68		X	
12	Esperança Nova	1.732	107	103	0	0	103	0	99	2	4	0	5.715,94			
12	Francisco Alves	6.101	366	147	1	1	149	0	77	0	159	58	1.262,09			
12	Icaraíma	8.025	1.342	1.267	23	0	1.290	0	1.217	0	38	14	15.165,11		X	

RS	MUNICÍPIOS	POP	Notifica dos	CASOS CONFIRMADOS				Óbitos	LPI		Descar tados	Investi gação	INCIDÊN CIA	Tipifica ção DENV		
				Dengue	DSA	DG	Total		Autoc	Import ados				1	2	4
12	Iporã	14.073	618	504	0	0	504	0	451	0	24	90	3.204,72	X		
12	Ivaté	8.128	532	345	1	0	346	0	280	1	92	94	3.444,88			
12	Maria Helena	5.720	430	179	0	0	179	0	160	2	162	89	2.797,20	X		
12	Mariluz	10.354	273	44	1	0	45	0	35	3	23	205	338,03	X		
12	Nova Olímpia	5.785	1.040	491	22	1	514	1	246	4	243	283	4.252,38	X		
12	Perobal	6.092	1.317	960	0	1	961	1	941	2	362	-6	15.446,49			
12	Pérola	11.144	840	641	0	0	641	0	584	4	125	74	5.240,49	X		
12	São Jorge do Patrocínio	5.698	352	312	0	0	312	0	262	5	23	17	4.598,10	X		
12	Tapira	5.584	187	72	4	0	76	0	56	4	108	3	1.002,87	X		
12	Umuarama	110.590	11.511	3.949	40	3	3.992	1	3.721	6	4029	3.490	3.364,68	X		
12	Xambê	5.728	400	344	4	0	348	1	332	1	43	9	5.796,09	X		
13	Cianorte	81.393	5.275	4.335	2	4	4.341	3	4.230	0	824	110	5.197,01	X		
13	Cidade Gaúcha	12.503	400	325	0	0	325	0	107	0	55	20	855,79	X		
13	Guaporema	2.246	153	97	3	0	100	0	78	1	44	9	3.472,84	X		
13	Indianópolis	4.449	443	440	0	0	440	0	428	3	1	2	9.620,14	X		
13	Japurá	9.349	160	146	6	0	152	0	140	0	10	-2	1.497,49	X		
13	Jussara	6.983	427	338	5	1	344	0	309	0	82	1	4.425,03	X		
13	Rondon	9.534	359	171	3	1	175	2	159	1	126	58	1.667,72	X		
13	São Manoel do Paraná	2.158	78	58	0	0	58	0	53	0	24	-4	2.455,98	X		
13	São Tomé	5.693	375	117	4	1	122	0	99	0	257	-4	1.738,98	X		
13	Tapejara	16.062	1.495	1.332	2	0	1.334	0	1.293	1	158	3	8.050,06	X	X	
13	Tuneiras do Oeste	8.599	351	307	0	0	307	0	298	0	28	16	3.465,52	X		
14	Alto Paraná	14.679	2.316	1.735	2	3	1.740	4	1.700	1	577	-1	11.581,17	X		
14	Amaporã	6.181	205	166	2	0	168	0	161	1	30	7	2.604,76			
14	Cruzeiro do Sul	4.489	496	352	0	0	352	0	337	6	117	27	7.507,24			
14	Diamante do Norte	5.146	416	405	1	0	406	1	398	0	7	3	7.734,16			
14	Guairaçá	6.553	383	304	0	0	304	0	55	0	44	35	839,31			
14	Inajá	3.103	785	698	0	0	698	0	138	0	46	41	4.447,31	X		
14	Itaúna do Sul	2.951	514	460	1	1	462	1	456	0	34	18	15.452,39	X		
14	Jardim Olinda	1.343	93	80	0	0	80	0	77	3	13	0	5.733,43			
14	Loanda	22.927	3.007	810	1	0	811	0	752	3	2029	167	3.279,98			
14	Marilena	7.067	327	217	0	2	219	0	196	6	107	1	2.773,45	X		
14	Mirador	2.231	212	180	0	0	180	0	152	2	25	7	6.813,09			
14	Nova Aliança do Ivaí	1.534	170	75	0	0	75	0	66	1	9	86	4.302,48			
14	Nova Londrina	13.225	852	653	2	2	657	2	638	1	137	58	4.824,20	X		
14	Paraíso do Norte	13.631	721	666	1	0	667	0	656	0	50	4	4.812,56			
14	Paranapoema	3.164	550	440	5	0	445	0	433	2	101	4	13.685,21	X		
14	Paranavaí	87.813	8.949	7.393	14	7	7.414	4	6.975	6	1151	384	7.943,02	X		
14	Planaltina do Paraná	4.254	264	212	0	1	213	0	131	2	29	22	3.079,45			
14	Porto Rico	2.561	375	214	2	0	216	0	196	23	112	47	7.653,26	X		
14	Querência do Norte	12.180	1.412	1.256	4	0	1.260	2	1.239	5	150	2	10.172,41	X	X	
14	Santa Cruz Monte Castelo	7.849	775	520	5	1	526	2	492	0	254	-5	6.268,31	X		
14	Santa Isabel do Ivaí	8.603	2.009	1.742	67	3	1.812	0	1.428	1	204	-7	16.598,86	X		
14	Santa Mônica	3.944	311	267	1	0	268	1	252	0	29	14	6.389,45	X		
14	Santo Antônio do Caiuá	2.656	506	461	5	1	467	0	464	2	21	18	17.469,88	X		
14	São Carlos do Ivaí	6.834	166	138	0	0	138	0	135	0	26	2	1.975,42	X		
14	São João do Caiuá	5.874	537	420	10	1	431	0	401	0	56	50	6.826,69	X		
14	São Pedro do Paraná	2.338	158	135	0	0	135	0	112	0	46	-23	4.790,42	X		
14	Tamboara	5.080	385	359	0	0	359	0	313	0	29	-3	6.161,42			
14	Terra Rica	16.652	912	638	54	1	693	1	672	0	90	129	4.035,55	X		

RS	MUNICÍPIOS	POP	Notifica dos	CASOS CONFIRMADOS				Óbitos	LPI		Descar tados	Investi gação	INCIDÊN CIA	Tipifica ção DENV		
				Dengue	DSA	DG	Total		Autoc	Import ados				1	2	4
15	Ângulo	2.927	206	197	1	0	198	0	186	0	33	-25	6.354,63	X		
15	Astorga	26.011	873	655	2	0	657	1	619	1	196	20	2.379,76	X		
15	Atalaia	3.902	470	425	0	1	426	1	424	0	56	-12	10.866,22	X	X	
15	Colorado	23.879	3.124	2.448	10	3	2.461	3	2.179	5	476	187	9.125,17	X		
15	Doutor Camargo	5.976	291	382	0	0	382	0	306	0	7	-98	5.120,48	X		
15	Floraí	4.953	854	683	2	0	685	0	676	0	163	6	13.648,29			
15	Floresta	6.695	1.013	743	2	0	745	0	642	1	207	61	9.589,25	X		
15	Flórida	2.679	249	97	0	0	97	0	87	0	69	83	3.247,48	X		
15	Iguaraçu	4.366	300	245	2	0	247	0	238	0	32	21	5.451,21	X	X	
15	Itaguajé	4.487	445	299	1	1	301	1	256	0	141	3	5.705,37			
15	Itambé	6.107	253	181	3	0	184	1	180	0	42	27	2.947,44	X		
15	Ivatuba	3.238	200	140	2	0	142	1	137	0	69	-11	4.231,01	X		
15	Lobato	4.755	100	92	0	0	92	0	82	0	11	-3	1.724,50	X		
15	Mandaguaçu	22.531	1.208	1.061	0	0	1.061	0	992	0	158	-11	4.402,82	X	X	
15	Mandaguari	34.281	945	902	0	0	902	0	880	0	85	-42	2.567,02	X		
15	Marialva	35.180	1.567	821	7	1	829	2	802	0	439	299	2.279,70	X	X	
15	Maringá	417.010	16.195	8.059	136	10	8.205	9	8.153	0	4.591	3.399	1.955,11	X	X	
15	Munhoz de Mello	3.958	435	342	0	0	342	0	329	0	66	27	8.312,28			
15	Nossa Senhora Graças	4.008	650	441	0	0	441	0	430	0	72	137	10.728,54		X	
15	Nova Esperança	27.821	2.716	1.899	11	0	1.910	1	1.880	1	570	236	6.757,49	X	X	
15	Ourizona	3.430	368	278	0	0	278	0	267	0	53	37	7.784,26	X		
15	Paçandu	40.777	1.027	999	0	1	1.000	2	803	0	376	-349	1.969,25	X	X	
15	Paranacity	11.361	1.302	812	6	0	818	0	793	0	461	23	6.980,02	X		
15	Presid. Castelo Branco	5.260	693	484	9	0	493	0	457	0	190	10	8.688,21		X	
15	Santa Fé	11.885	864	744	13	1	758	0	740	0	140	-34	6.226,34	X		
15	Santa Inês	1.624	288	143	0	1	144	0	137	0	13	131	8.435,96	X		
15	Santo Inácio	5.431	435	144	0	0	144	0	134	0	268	23	2.467,32	X		
15	São Jorge do Ivaí	5.559	447	273	0	0	273	0	266	0	151	23	4.785,03	X		
15	Sarandi	95.543	7.757	3.164	4	0	3.168	5	3.114	0	960	3.629	3.259,27	X	X	
15	Uniflor	2.595	268	201	0	0	201	0	193	0	67	0	7.437,38	X		
16	Apucarana	133.726	1.349	637	0	0	637	0	554	11	408	304	414,28	X		
16	Arapongas	121.198	1.138	370	2	0	372	0	282	11	663	103	232,68	X	X	
16	Bom Sucesso	6.995	212	159	0	0	159	0	153	2	51	2	2.187,28	X	X	
16	Borrazópolis	6.749	134	44	0	0	44	0	26	0	62	28	385,24	X		
16	Califórnia	8.533	52	12	0	0	12	0	10	0	39	1	117,19	X	X	
16	Cambira	7.813	49	11	0	0	11	0	8	0	33	5	102,39	X		
16	Faxinal	17.185	712	318	0	0	318	0	316	0	317	77	1.838,81			
16	Grandes Rios	5.742	39	13	0	0	13	0	4	0	22	4	69,66	X	X	
16	Jandaia do Sul	21.122	727	321	0	0	321	0	251	1	404	2	1.188,33	X		
16	Kaloré	4.154	78	43	0	0	43	0	39	0	35	0	938,85	X		
16	Marilândia do Sul	8.858	196	78	0	0	78	0	70	0	95	23	790,25			
16	Marumbi	4.681	99	29	1	0	30	0	27	0	56	13	576,80	X		
16	Mauá da Serra	10.397	123	34	0	0	34	0	26	2	58	31	250,07	X		
16	Novo Itacolomi	2.848	57	27	0	0	27	0	26	0	22	8	912,92			
16	Rio Bom	3.225	24	7	0	0	7	0	5	0	18	-1	155,04			
16	Sabáudia	6.760	297	248	2	0	250	0	225	0	30	17	3.328,40	X		
16	São Pedro do Ivaí	10.915	307	237	0	0	237	0	226	0	71	-1	2.070,55	X	X	
17	Alvorada do Sul	11.306	1.136	33	2	2	37	2	20	0	94	1.005	176,90	X	X	
17	Assaí	15.289	1.908	1.095	0	0	1.095	0	1.061	0	135	678	6.939,63	X		
17	Bela Vista do Paraíso	15.395	1.533	218	2	2	222	0	138	0	129	1.182	896,39	X	X	
17	Cafeara	2.914	128	14	0	0	14	0	7	0	22	92	240,22	X	X	
17	Cambé	105.704	10.671	5.749	6	6	5.761	3	5.712	0	718	4.192	5.403,77	X	X	

RS	MUNICÍPIOS	POP	Notifica dos	CASOS CONFIRMADOS				Óbitos	LPI		Descar tados	Investi gação	INCIDÊN CIA	Tipifica ção DENV		
				Dengue	DSA	DG	Total		Autoc	Import ados				1	2	4
17	Centenário do Sul	10.891	1.434	50	0	0	50	1	26	0	36	1.348	238,73	X	X	
17	Florestópolis	10.646	1.143	943	5	5	953	3	699	0	174	16	6.565,85	X	X	
17	Guaraci	5.473	1.224	500	0	0	500	0	155	0	616	108	2.832,08		X	
17	Ibiporã	53.970	7.759	4.072	3	3	4.078	0	4.020	1	2.379	1.302	7.448,58		X	
17	Jaguapitã	13.494	1.874	437	2	2	441	0	74	0	253	1.180	548,39	X	X	
17	Jataizinho	12.536	862	477	1	1	479	1	267	0	356	27	2.129,87		X	
17	Londrina	563.943	45.459	16.588	56	56	16.700	14	13.548	0	8.139	20.620	2.402,37	X	X	
17	Lupionópolis	4.894	595	215	1	1	217	1	206	0	122	256	4.209,24	X	X	
17	Miraselva	1.816	233	39	0	0	39	0	8	0	51	143	440,53			
17	Pitangueiras	3.185	363	36	0	0	36	0	3	0	36	291	94,19		X	
17	Porecatu	13.084	1.249	929	2	2	933	0	922	0	219	97	7.046,77	X	X	
17	Prado Ferreira	3.726	177	142	1	1	144	0	2	0	28	5	53,68		X	
17	Primeiro de Maio	11.114	902	403	3	3	409	2	368	0	72	421	3.311,14	X	X	
17	Rolândia	65.757	2.820	1.879	2	2	1.883	2	1.626	0	988	-51	2.472,74	X	X	
17	Sertanópolis	16.323	2.190	477	1	1	479	0	384	0	180	1.531	2.352,51	X	X	
17	Tamarana	14.548	705	230	0	0	230	0	199	0	289	186	1.367,89	X	X	
18	Abatiá	7.507	42	12	0	0	12	0	8	1	28	2	106,57			
18	Andirá	20.139	1.156	854	0	0	854	0	680	0	142	160	3.376,53		X	
18	Bandeirantes	31.526	4.925	4.334	4	2	4.340	2	4.312	0	393	192	13.677,60		X	
18	Congonhinhas	8.777	121	46	0	0	46	0	41	1	38	37	467,13			
18	Cornélio Procópio	47.847	1.535	950	2	1	953	0	771	3	520	62	1.611,39	X	X	
18	Itambaracá	6.616	268	84	1	0	85	0	83	0	138	45	1.254,53		X	
18	Leópolis	3.984	47	15	0	0	15	0	13	0	31	1	326,31			
18	Nova América da Colina	3.456	109	71	0	0	71	0	60	0	35	3	1.736,11			
18	Nova Fátima	8.170	467	276	18	0	294	0	273	2	101	72	3.341,49		X	
18	Nova Santa Bárbara	4.220	144	68	10	0	78	0	74	0	69	-3	1.753,55		X	
18	Rancho Alegre	3.832	130	47	0	0	47	0	30	1	71	12	782,88		X	
18	Ribeirão do Pinhal	13.112	271	168	0	0	168	0	123	0	71	32	938,07			
18	Santa Amélia	3.385	43	40	0	0	40	0	39	0	0	3	1.152,14		X	
18	Santa Cecília do Pavão	3.376	304	163	0	0	163	0	124	2	109	32	3.672,99		X	
18	Santa Mariana	11.829	214	105	0	0	105	0	95	0	95	14	803,11	X	X	
18	Santo Antônio Paraíso	2.144	37	10	0	0	10	0	7	0	26	1	326,49		X	
18	São Jerônimo da Serra	11.213	22	9	0	0	9	0	3	0	12	1	26,75		X	
18	São Sebastião Amoreira	8.847	281	77	2	0	79	0	66	0	120	82	746,02		X	
18	Sapopema	6.751	16	12	0	0	12	0	8	0	3	1	118,50		X	
18	Sertaneja	5.355	544	372	13	2	387	1	381	0	156	1	7.114,85		X	
18	Uraí	11.356	409	177	1	0	178	0	169	0	222	9	1.488,20		X	
19	Barra do Jacaré	2.781	103	56	0	0	56	0	36	0	45	2	1.294,50		X	
19	Cambará	25.252	1.210	559	3	3	565	2	392	6	510	135	1.552,35	X	X	
19	Carlópolis	14.283	285	207	3	0	210	0	204	0	68	7	1.428,27		X	
19	Conselheiro Mairinck	3.843	33	20	0	0	20	0	17	0	9	4	442,36		X	
19	Figueira	7.845	297	135	2	0	137	0	128	0	155	5	1.631,61		X	
19	Guapirama	3.820	12	0	0	0	0	0	0	0	6	6	0,00			
19	Ibaiti	31.142	140	72	0	0	72	0	62	0	56	12	199,09	X	X	
19	Jaboti	5.244	22	4	0	0	4	0	1	1	15	3	19,07		X	
19	Jacarezinho	39.435	2.987	2.162	142	0	2.304	0	2.268	0	633	50	5.751,24		X	
19	Japira	4.995	8	1	1	0	2	0	0	1	4	2	0,00		X	
19	Joaquim Távora	11.803	46	14	0	0	14	0	7	0	28	4	59,31	X	X	
19	Jundiá do Sul	3.315	53	34	0	0	34	0	31	0	17	2	935,14		X	
19	Pinhalão	6.327	17	12	0	0	12	0	8	1	3	2	126,44			

RS	MUNICÍPIOS	POP	Notifica dos	CASOS CONFIRMADOS				Óbitos	LPI		Descar tados	Investi gação	INCIDÊN CIA	Tipifica ção DENV		
				Dengue	DSA	DG	Total		Autoc	Import ados				1	2	4
19	Quatiguá	7.420	84	18	0	0	18	0	13	1	62	4	175,20	X		
19	Ribeirão Claro	10.693	135	72	0	0	72	0	62	2	37	26	579,82	X		
19	Salto do Itararé	4.973	59	23	0	0	23	0	18	2	1	35	361,95			
19	Santana do Itararé	5.031	2	1	0	0	1	0	0	1	1	0	0,00			
19	Santo Antônio da Platina	45.728	1.677	1.324	3	1	1.328	1	1.248	0	159	190	2.729,18		X	
19	São José da Boa Vista	6.254	0	0	0	0	0	0	0	0	0	0	0,00			
19	Siqueira Campos	20.778	117	4	0	0	4	0	4	0	107	6	19,25			
19	Tomazina	8.032	71	13	1	0	14	0	9	1	38	19	112,05		X	
19	Wenceslau Braz	19.444	23	6	0	0	6	0	0	2	18	-1	0,00			
20	Assis Chateaubriand	33.397	3.018	2.827	2	1	2.830	1	2.782	4	130	58	8.330,09	X	X	
20	Diamante D'Oeste	5.239	165	69	0	0	69	0	8	1	94	2	152,70			
20	Entre Rios do Oeste	4.481	97	69	1	0	70	0	39	0	33	-6	870,34		X	
20	Guáira	32.923	2.272	2.017	7	2	2.026	1	1.993	0	270	-24	6.053,52		X	
20	Mal Cândido Rondon	52.379	2.322	1.961	0	5	1.966	4	1.877	9	196	160	3.583,50		X	
20	Maripá	5.624	698	507	44	1	552	1	440	7	87	59	7.823,61		X	
20	Mercedes	5.493	257	214	5	0	219	0	200	0	40	-2	3.641,00		X	
20	Nova Santa Rosa	8.171	506	467	5	0	472	0	417	3	44	-10	5.103,41		X	
20	Ouro Verde do Oeste	5.975	458	274	2	0	276	0	266	0	198	-16	4.451,88		X	
20	Palotina	31.564	1.680	1.522	13	0	1.535	1	1.505	3	142	3	4.768,09	X	X	
20	Pato Bragado	5.535	363	354	0	0	354	0	332	2	28	-19	5.998,19	X	X	
20	Quatro Pontes	4.000	587	591	1	1	593	1	568	1	41	-47	14.200,00		X	
20	Santa Helena	26.206	2.019	1.511	4	0	1.515	0	1.357	3	489	15	5.178,20		X	
20	São José Palmeiras	3.682	31	9	0	0	9	0	2	0	18	4	54,32			
20	São Pedro do Iguaçu	5.976	297	261	0	1	262	1	249	0	58	-23	4.166,67		X	
20	Terra Roxa	17.439	481	294	0	0	294	0	204	1	192	-5	1.169,79		X	
20	Toledo	138.572	5.070	4.551	17	4	4.572	4	4.426	16	402	96	3.194,01	X	X	
20	Tupãssi	8.128	876	694	1	1	696	1	573	0	172	8	7.049,70		X	
21	Curitúva	15.003	15	14	0	0	14	0	8	3	0	1	53,32			
21	Imbaú	12.936	7	6	0	0	6	0	4	0	1	0	30,92			
21	Ortigueira	22.327	52	61	0	0	61	0	44	0	3	-12	197,07		X	
21	Reserva	26.602	29	0	0	0	0	0	0	0	0	29	0,00			
21	Telêmaco Borba	78.135	197	42	1	0	43	0	36	3	125	29	46,07	X	X	
21	Tibagi	20.436	33	21	0	0	21	0	16	1	10	2	78,29		X	
21	Ventania	11.703	4	1	0	0	1	0	0	0	1	2	0,00			
22	Arapuã	3.128	24	19	0	0	19	0	11	0	6	-1	351,66			
22	Ariranha do Ivaí	2.151	43	25	0	0	25	0	17	0	12	6	790,33			
22	Cândido de Abreu	15.233	174	144	0	0	144	0	135	0	30	0	886,23		X	
22	Cruzmaltina	2.980	60	24	0	0	24	0	15	0	26	10	503,36			
22	Godoy Moreira	2.996	212	189	0	0	189	0	160	3	24	-1	5.340,45		X	
22	Ivaiporã	32.035	1.689	1.418	30	1	1.449	1	1.459	0	197	43	4.554,39		X	
22	Jardim Alegre	11.465	674	603	4	0	607	0	578	0	84	-17	5.041,43		X	
22	Lidianópolis	3.391	98	58	0	0	58	0	34	0	27	13	1.002,65			
22	Lunardelli	4.845	233	167	0	0	167	0	165	0	68	-2	3.405,57		X	X
22	Manoel Ribas	13.494	57	16	0	0	16	0	12	0	43	-2	88,93		X	X
22	Mato Rico	3.340	12	3	0	0	3	0	0	0	7	2	0,00			
22	Nova Tebas	5.856	71	23	0	0	23	0	6	0	40	8	102,46		X	

RS	MUNICÍPIOS	POP	Notifica dos	CASOS CONFIRMADOS				Óbitos	LPI		Descar tados	Investi gação	INCIDÊN CIA	Tipifica ção DENV		
				Dengue	DSA	DG	Total		Autoc	Import ados				1	2	4
22	Rio Branco do Ivaí	4.083	4	0	0	0	0	0	0	0	4	0	0,00			
22	Rosário do Ivaí	4.886	117	110	1	1	112	0	105	0	4	1	2.149,00			
22	Santa Maria do Oeste	9.824	0	0	0	0	0	0	0	0	0	0	0,00			
22	São João do Ivaí	10.386	318	272	1	0	273	0	237	0	38	7	2.281,92	X	X	
Total		11.348.937	332.209	196.899	1.839	252	198.990	139	181298	766	73.514	59.705	1.597,49	X	X	X

Fonte: Coordenadoria de Vigilância Ambiental /SESA e Lacen PR

Notas:

- 1- Dados populacionais resultados do CENSO 2010 – IBGE estimativa para TCU 2018.
 - 2- Alguns municípios apresentaram correção de informações.
 - 3- Todos os dados deste Informe são provisórios e podem ser alterados no sistema de notificação pelas Regionais de Saúde e Secretarias Municipais de Saúde. Essas alterações podem ocasionar diferença nos números de uma semana epidemiológica para outra.
 - 4- As notificações são referentes ao município da notificação e não da residência do paciente.
 - 5- Os dados de tipificação do vírus são referentes a residência dos pacientes, podendo tratar-se de casos importados ou autóctones e são referentes a janeiro de 2020 a 30/05/2020.
- *Dados considerados até 30/05/2020.

Legenda:

LPI- Local Provável de Infecção.

X – Sorotipo detectado

SITUAÇÃO DA CHIKUNGUNYA e ZIKA VÍRUS NO PARANÁ

TABELA 4 – Número de casos confirmados autóctones, importados, total de confirmados e notificados de CHIKUNGUNYA e ZIKA VÍRUS e incidência (de autóctones) por 100.000 habitantes por município – Paraná – Semana Epidemiológica 31/2019 a 22/2020*

RS	MUNICÍPIOS	População	CHIKUNGUNYA					ZIKA VÍRUS				
			NOT	AUTOC	IMP	TOTAL	INCID	NOT	AUTOC	IMP	TOTAL	INCID
1	Morretes	16.366	1	0	0	0	0,00	0	0	0	0	0,00
1	Paranaguá	153.666	1	0	0	0	0,00	0	0	0	0	0,00
2	Araucária	141.410	4	0	2	2	0,00	1	0	0	0	0,00
2	Colombo	240.840	1	0	0	0	0,00	1	0	0	0	0,00
2	Curitiba	1.917.185	24	0	1	1	0,00	14	0	1	1	0,00
2	Fazenda Rio Grande	98.368	2	0	0	0	0,00	1	0	0	0	0,00
2	Pinhais	130.789	1	0	0	0	0,00	1	0	0	0	0,00
2	Piraquara	111.052	1	0	0	0	0,00	1	0	0	0	0,00
2	Rio Branco do Sul	32.273	0	0	0	0	0,00	1	0	0	0	0,00
2	São José dos Pinhais	317.476	39	0	2	2	0,00	32	0	0	0	0,00
3	Ipiranga	15.092	0	0	0	0	0,00	2	0	0	0	0,00
3	Ponta Grossa	348.043	2	0	0	0	0,00	0	0	0	0	0,00
5	Nova Laranjeiras	11.603	0	0	0	0	0,00	1	0	0	0	0,00
5	Palmital	13.389	2	0	0	0	0,00	0	0	0	0	0,00
5	Pitanga	30.635	1	0	0	0	0,00	0	0	0	0	0,00
6	União da Vitória	57.111	9	0	0	0	0,00	0	0	0	0	0,00
8	Nova Prata do Iguaçu	10.552	1	0	0	0	0,00	0	0	0	0	0,00
8	Pérola D'Oeste	6.407	1	0	0	0	0,00	0	0	0	0	0,00
8	Realeza	16.894	2	0	0	0	0,00	0	0	0	0	0,00
9	Foz do Iguaçu	258.823	163	0	1	1	0,00	4	3	0	3	1,16
9	Itaipulândia	10.961	1	0	0	0	0,00	1	0	0	0	0,00
9	Matelândia	17.775	3	0	0	0	0,00	0	0	0	0	0,00
9	Medianeira	45.812	4	0	0	0	0,00	0	0	0	0	0,00
9	Missal	10.700	1	0	0	0	0,00	0	0	0	0	0,00
9	Santa Terezinha Itaipu	23.224	0	0	0	0	0,00	8	1	0	1	4,31
9	São Miguel do Iguaçu	27.325	2	0	0	0	0,00	12	0	0	0	0,00
10	Cafelândia	17.775	6	0	0	0	0,00	0	0	0	0	0,00
10	Campo Bonito	3.905	1	0	0	0	0,00	0	0	0	0	0,00
10	Cascavel	324.476	71	0	0	0	0,00	79	0	0	0	0,00
10	Corbélia	17.024	2	0	0	0	0,00	6	0	0	0	0,00
10	Guaraniaçu	12.733	2	0	0	0	0,00	0	0	0	0	0,00
10	Jesuítas	8.495	2	0	0	0	0,00	2	0	0	0	0,00
10	Lindoeste	4.762	1	0	0	0	0,00	0	0	0	0	0,00
10	Nova Aurora	10.650	1	0	0	0	0,00	0	0	0	0	0,00
10	Santa Tereza do Oeste	10.182	2	0	0	0	0,00	1	0	0	0	0,00
11	Altamira do Paraná	2.209	2	0	0	0	0,00	3	0	0	0	0,00
11	Araruna	13.939	1	0	0	0	0,00	0	0	0	0	0,00
11	Barbosa Ferraz	11.714	3	0	0	0	0,00	0	0	0	0	0,00
11	Campina da Lagoa	14.366	4	0	0	0	0,00	0	0	0	0	0,00
11	Campo Mourão	94.212	3	0	0	0	0,00	2	0	0	0	0,00
11	Engenheiro Beltrão	14.020	7	0	0	0	0,00	1	0	0	0	0,00
11	Fênix	4.777	1	0	0	0	0,00	0	0	0	0	0,00
11	Goioerê	28.962	3	0	0	0	0,00	3	0	0	0	0,00
11	Iretama	10.241	1	0	0	0	0,00	0	0	0	0	0,00
11	Janiópolis	5.400	3	0	0	0	0,00	0	0	0	0	0,00
11	Juranda	7.391	1	0	0	0	0,00	0	0	0	0	0,00
11	Quinta do Sol	4.640	2	0	0	0	0,00	0	0	0	0	0,00
11	Roncador	10.058	2	0	0	0	0,00	0	0	0	0	0,00
11	Ubiratã	21.119	2	0	0	0	0,00	0	0	0	0	0,00
12	Altônia	21.933	3	0	0	0	0,00	0	0	0	0	0,00
12	Cruzeiro do Oeste	20.917	15	0	0	0	0,00	5	1	0	1	4,78
12	Douradina	8.621	1	0	0	0	0,00	0	0	0	0	0,00
12	Francisco Alves	6.101	2	0	0	0	0,00	0	0	0	0	0,00
12	Icaraíma	8.025	0	0	0	0	0,00	1	0	0	0	0,00
12	Iporã	14.073	5	0	0	0	0,00	0	0	0	0	0,00
12	Ivaté	8.128	1	0	0	0	0,00	0	0	0	0	0,00
12	Maria Helena	5.720	1	0	0	0	0,00	0	0	0	0	0,00

RS	MUNICÍPIOS	População	CHIKUNGUNYA					ZIKA VÍRUS				
			NOT	AUTOC	IMP	TOTAL	INCID	NOT	AUTOC	IMP	TOTAL	INCID
12	Nova Olímpia	5.785	3	0	0	0	0,00	0	0	0	0	0,00
12	Umarama	110.590	15	0	0	0	0,00	2	0	0	0	0,00
13	Cidade Gaúcha	12.503	0	0	0	0	0,00	1	0	0	0	0,00
14	Alto Paraná	14.679	8	0	0	0	0,00	1	0	0	0	0,00
14	Diamante do Norte	5.146	2	0	0	0	0,00	0	0	0	0	0,00
14	Inajá	3.103	1	0	0	0	0,00	0	0	0	0	0,00
14	Marilena	7.067	9	0	0	0	0,00	5	0	0	0	0,00
14	Nova Londrina	13.225	1	0	0	0	0,00	0	0	0	0	0,00
14	Paraíso do Norte	13.631	2	0	0	0	0,00	0	0	0	0	0,00
14	Paranavaí	87.813	11	0	0	0	0,00	6	0	1	1	0,00
14	Santo Antônio do Caiuá	2.656	1	0	0	0	0,00	0	0	0	0	0,00
14	São Carlos do Ivaí	6.834	1	0	0	0	0,00	0	0	0	0	0,00
14	São Pedro do Paraná	2.338	1	0	0	0	0,00	0	0	0	0	0,00
14	Tamboara	5.080	1	0	0	0	0,00	0	0	0	0	0,00
14	Terra Rica	16.652	1	0	0	0	0,00	0	0	0	0	0,00
15	Ângulo	2.927	3	0	0	0	0,00	0	0	0	0	0,00
15	Atalaia	3.902	1	0	0	0	0,00	0	0	0	0	0,00
15	Colorado	23.879	5	0	0	0	0,00	0	0	0	0	0,00
15	Itaguajé	4.487	5	0	0	0	0,00	0	0	0	0	0,00
15	Ivatuba	3.238	1	0	0	0	0,00	0	0	0	0	0,00
15	Mandaguari	34.281	2	0	0	0	0,00	0	0	0	0	0,00
15	Marialva	35.180	1	0	1	1	0,00	0	0	0	0	0,00
15	Maringá	417.010	25	0	1	1	0,00	6	0	0	0	0,00
15	Nova Esperança	27.821	3	0	0	0	0,00	0	0	0	0	0,00
15	Presid. Castelo Branco	5.260	1	0	0	0	0,00	0	0	0	0	0,00
15	Santa Inês	1.624	4	0	0	0	0,00	0	0	0	0	0,00
15	Sarandi	95.543	11	0	0	0	0,00	1	0	0	0	0,00
17	Alvorada do Sul	11.306	20	0	0	0	0,00	0	0	0	0	0,00
17	Assaí	15.289	3	0	0	0	0,00	2	1	1	2	6,54
17	Cambé	105.704	0	0	0	0	0,00	2	1	1	2	0,95
17	Centenário do Sul	10.891	3	0	0	0	0,00	0	0	0	0	0,00
17	Florestópolis	10.646	1	0	0	0	0,00	1	0	0	0	0,00
17	Guaraci	5.473	2	0	0	0	0,00	0	0	0	0	0,00
17	Ibiporã	53.970	4	0	0	0	0,00	1	0	0	0	0,00
17	Jataizinho	12.536	2	0	0	0	0,00	0	0	0	0	0,00
17	Londrina	563.943	59	0	0	0	0,00	3	0	0	0	0,00
17	Miraselva	1.816	1	0	0	0	0,00	0	0	0	0	0,00
17	Rolândia	65.757	3	0	0	0	0,00	0	0	0	0	0,00
17	Sertanópolis	16.323	1	0	0	0	0,00	0	0	0	0	0,00
18	Abatiá	7.507	1	0	0	0	0,00	0	0	0	0	0,00
18	Andirá	20.139	4	0	1	1	0,00	0	0	0	0	0,00
18	Bandeirantes	31.526	6	0	0	0	0,00	0	0	0	0	0,00
18	Cornélio Procopio	47.847	1	0	0	0	0,00	0	0	0	0	0,00
18	Itambaracá	6.616	1	0	0	0	0,00	0	0	0	0	0,00
18	Nova Fátima	8.170	1	0	0	0	0,00	0	0	0	0	0,00
18	Ribeirão do Pinhal	13.112	1	0	0	0	0,00	0	0	0	0	0,00
18	São Sebastião Amoreira	8.847	1	0	0	0	0,00	0	0	0	0	0,00
19	Cambará	25.252	1	0	0	0	0,00	0	0	0	0	0,00
19	Carlópolis	14.283	1	0	0	0	0,00	0	0	0	0	0,00
19	Guapirama	3.820	1	0	0	0	0,00	0	0	0	0	0,00
19	Ibaiti	31.142	1	0	0	0	0,00	0	0	0	0	0,00
19	Ribeirão Claro	10.693	1	0	0	0	0,00	0	0	0	0	0,00
19	Siqueira Campos	20.778	1	0	0	0	0,00	1	0	0	0	0,00
20	Entre Rios do Oeste	4.481	1	0	0	0	0,00	0	0	0	0	0,00
20	Guaíra	32.923	2	0	0	0	0,00	0	0	0	0	0,00
20	Mal Cândido Rondon	52.379	6	0	0	0	0,00	7	0	0	0	0,00
20	Maripá	5.624	2	0	0	0	0,00	0	0	0	0	0,00
20	Palotina	31.564	1	0	0	0	0,00	0	0	0	0	0,00
20	Pato Bragado	5.535	7	0	0	0	0,00	8	0	0	0	0,00
20	Quatro Pontes	4.000	0	0	0	0	0,00	3	0	0	0	0,00
20	Santa Helena	26.206	0	0	0	0	0,00	2	0	0	0	0,00
20	São Pedro do Iguaçu	5.976	1	0	0	0	0,00	0	0	0	0	0,00
20	Terra Roxa	17.439	1	0	0	0	0,00	0	0	0	0	0,00
20	Toledo	138.572	7	0	1	1	0,00	5	0	0	0	0,00

RS	MUNICÍPIOS	População	CHIKUNGUNYA					ZIKA VÍRUS				
			NOT	AUTOC	IMP	TOTAL	INCID	NOT	AUTOC	IMP	TOTAL	INCID
21	Curiúva	15.003	2	0	0	0	0,00	0	0	0	0	0,00
21	Reserva	26.602	1	0	0	0	0,00	2	0	0	0	0,00
21	Telêmaco Borba	78.135	1	0	0	0	0,00	0	0	0	0	0,00
21	Tibagi	20.436	5	0	0	0	0,00	0	0	0	0	0,00
22	Cândido de Abreu	15.233	1	0	0	0	0,00	0	0	0	0	0,00
22	Rio Branco do Ivaí	4.083	3	0	0	0	0,00	0	0	0	0	0,00
TOTAL		11.348.937	698	0	10	10	0,00	242	7	4	11	0,06

FONTE: Coordenadoria de Vigilância Ambiental /SESA

NOTA: Dados populacionais resultados do CENSO 2010 –IBGE estimativa para TCU 2018.

*Dados considerados até 30 de maio de 2020.

Alguns municípios apresentaram correção de informações.

-Todos os dados deste Informe são provisórios e podem ser alterados no sistema de notificação pelas Regionais de Saúde e Secretarias Municipais de Saúde. Essas alterações podem ocasionar diferença nos números de uma semana epidemiológica para outra;

- Os municípios que não tiveram notificações foram excluídos desta planilha

- As notificações são referentes ao município da notificação e não da residência do paciente