

## **SITUAÇÃO DA DENGUE NO PARANÁ, 2011**

### **Informe técnico 12 - SE 13/2011 – Atualizado em 01/04/2011 às 18:00 horas**

A Secretaria de Estado da Saúde do Paraná vem intensificando as ações de prevenção e combate à dengue com operações em vários municípios disponibilizando insumos, equipamentos e técnicos para as ações de campo, assistência ao paciente, vigilância epidemiológica entre outras, sempre com apoio das regionais de saúde e municípios.

Para o mês de abril está prevista a elaboração do novo Programa Estadual de Controle da Dengue, cujas diretrizes serão apresentadas na primeira reunião do Comitê Gestor Intersetorial para o Controle da Dengue prevista para o dia 27 deste mês.

Nesta semana a Secretaria promoveu em Foz do Iguaçu, a segunda etapa do treinamento técnico para realização do Levantamento de Índice Rápido de Infestação por *Aedes Aegypti* (Liraa) em 20 municípios do Paraná. Na primeira etapa, realizada em Londrina, 16 municípios participaram da capacitação.

Também disponibilizou na semana passada R\$ 200 mil para custeio da assistência aos pacientes com dengue em Foz do Iguaçu. Com este recurso serão implantados 30 novos leitos no hospital municipal, além da aquisição de equipamentos e insumos. O hospital será referência para atender os casos graves de dengue dos nove municípios da região oeste.

Neste informe observou-se uma redução de 46,0% no número de casos confirmados autóctones se forem comparados os casos da SE 13/2011 (8.053 casos) com os do mesmo período de 2010 (14.905 casos). Porém, a chegada do novo sorotipo do vírus da dengue (DEN 4), que foi identificado no vizinho estado de São Paulo, coloca em alerta as autoridades sanitárias do Paraná.

#### **ATÉ A SEMANA 13/2011\***

#### **DENGUE – PARANÁ 2011\***

MUNICÍPIOS COM NOTIFICAÇÃO	273
REGIONAIS COM NOTIFICAÇÃO	22
MUNICÍPIOS COM CASOS CONFIRMADOS	135
REGIONAIS COM CASOS CONFIRMADOS	19
MUNICÍPIOS COM CASOS AUTÓCTONES	89
REGIONAIS COM CASOS AUTÓCTONES	14
(8ª, 9ª, 10ª, 11ª, 13ª, 14ª, 15, 16ª 17ª, 18ª, 19ª, 20ª e 22ª)	
<b>TOTAL DE CASOS</b>	<b>8.267</b>
<b>TOTAL DE CASOS AUTÓCTONES</b>	<b>8.053</b>
<b>TOTAL DE CASOS IMPORTADOS</b>	<b>214</b>
<b>TOTAL DE NOTIFICADOS</b>	<b>33.487</b>

## Situação

Foram notificados<sup>1</sup> até semana epidemiológica SE13/2011 (01/04), notificados 33.487 casos suspeitos de dengue com 8.267 confirmados (82,3% por laboratório e 17,7% clínico epidemiológico), sendo 8.053 casos autóctones e 214 casos importados, destes, 6.763 casos foram descartados.

Na Figura 1 a distribuição dos casos notificados e confirmados (autóctones e importados) de dengue no Paraná.

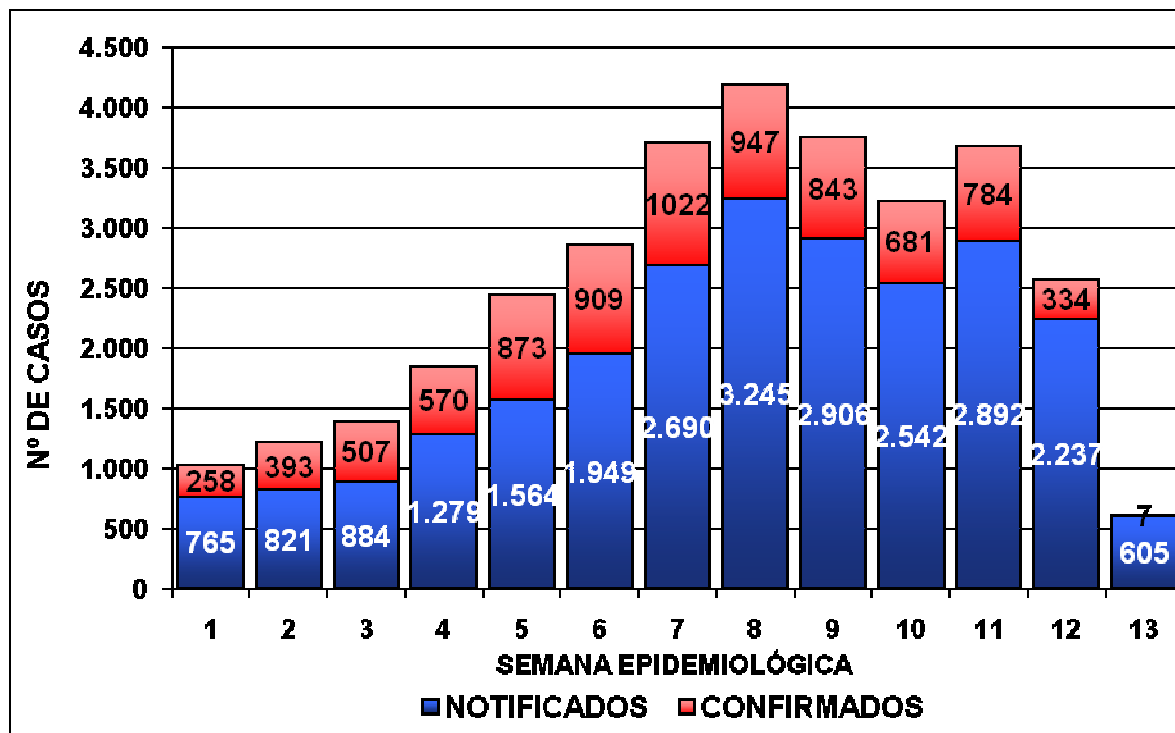

**Figura 1.** Casos confirmados de dengue por semana epidemiológica de início dos sintomas, Paraná – Situação até 01/04/2011.

Devido à coleta de amostra para exame laboratorial para dengue ser a partir do sexto dia após o início dos sintomas e em algumas situações há dificuldade de coleta que é realizada tardiamente, faz com que mude o comportamento apresentado nas últimas semanas apresentadas na Figura 1.

Quanto à classificação final (Tabela 1), dos 33.487 notificados, 18.457 (62,0%) permanecem em investigação, 8.217 (20,2%) foram confirmados como Dengue Clássica, 33 como Dengue com complicações (DCC) e 17 como Febre Hemorrágica da Dengue (FHD) e informados 6.763 descartados.

Foram confirmados 11 óbitos por dengue (07 DCC e 04 FHD). A taxa de letalidade do Paraná é de 22,0% (11/50 x100).

<sup>1</sup> Dados da Planilha Paralela do Estado/PR.

**Tabela 1** – Classificação final por critério de encerramento dos casos de dengue, Paraná, 2011.

Classificação Final	Critério de encerramento		Total
	Laboratorial (%)	Clínico-epidemiológico (%)	
Dengue Clássico	6.263 (76,2%)	1.954 (23,8%)	8.217
Dengue com complicações	33	-	33
Febre Hemorrágica da Dengue	17	-	17
Descartados	-	-	6.763
Em andamento/investigação	-	-	18.457
<b>Total</b>	<b>6.313 (18,9%)</b>	<b>1.954 (5,8%)</b>	<b>33.487</b>

A taxa de incidência no Estado é de 77,14 (8.053/10.439.601 hab.) casos por 100.000 hab., considerada baixa (<100 casos/100.000 hab.) pelo Ministério da Saúde.

Comparando os casos notificados até a SE13/2011 (33.487), em relação aos dados finais de 2010 para o mesmo período de SE13/2010 (29.389), observa-se um aumento de 13,9%. Quanto aos confirmados autóctones até a SE13/2011 foram 8.053 casos e no mesmo período de SE13/2010 foram 14.905 casos, com uma redução em 2011 de 46,0% dos casos autóctones. Da mesma forma como explicado para a Figura 1, também nesta comparação haverá atualizações para as semanas finais do período de 2011.

Podemos observar da Figura 2 (e Tabela 3), que dos 399 municípios do Paraná, 9 (nove) encontram-se com incidência superior a 300 casos por 100.000 habitantes. São eles: Jacarezinho, Cornélio Procópio, Jataizinho, Porecatu, Santa Terezinha de Itaipu, Capitão Leônidas Marques, Londrina, Foz do Iguaçu, São Miguel do Iguaçu. Os municípios de Ibiporã, Uraí Sertaneja, Cambará, Santa Mariana, Ribeirão do Pinhal, São Sebastião da Amoreira, Rancho Alegre, Quarto Centenário, Leopólis e Florestópolis apresentam incidência superior a 100 casos por 100.000 habitantes. O Ministério da Saúde considera incidência alta acima de 300 casos por 100.000 habitantes, acima de 100 é considerado alerta.

Conforme “Boletim Climático Informativo N° 12/2011” do Laboratório de Climatologia (UFPR /LABOCLIMA) disponível no endereço [www.laboclima.ufpr.br](http://www.laboclima.ufpr.br), que fornece informações sobre as condições climáticas favoráveis ao desenvolvimento do mosquito *Aedes aegypti*, apresenta os graus de risco para o desenvolvimento do vetor (vide mapa abaixo).

Para mais detalhes sobre as informações climáticas acesse o endereço citado acima.

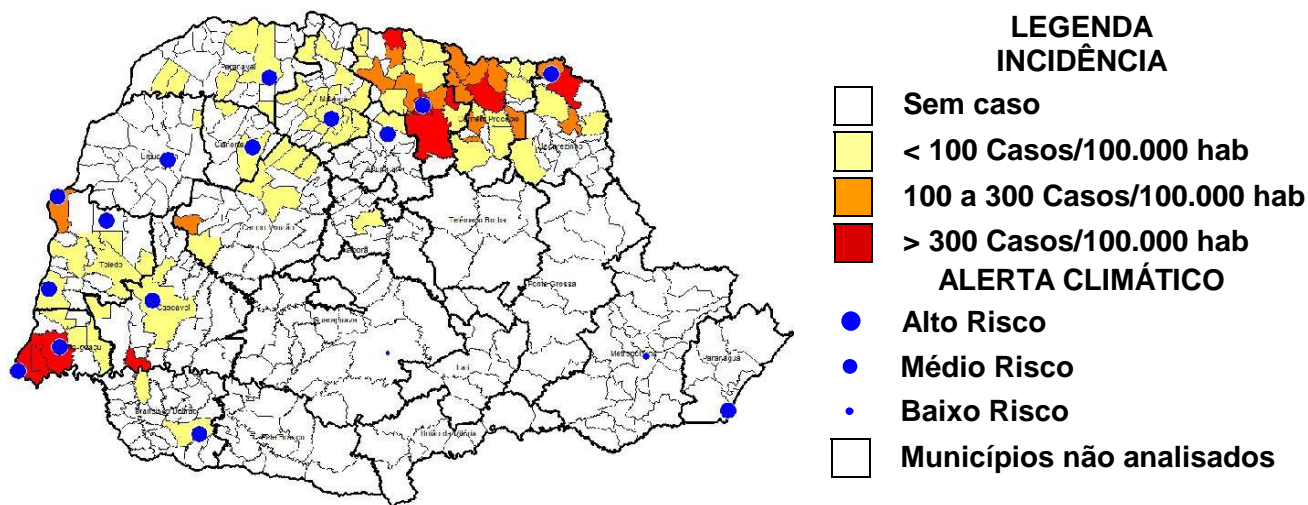

**Figura 2. CLASSIFICAÇÃO DOS MUNICÍPIOS SEGUNDO INCIDÊNCIA POR 100.000 HABITANTES E CLASSIFICAÇÃO DE ALERTA CLIMÁTICO À DENGUE – PARANÁ 2011\***

Na Tabela 2, podemos observar que 85,4% dos casos foram notificados nas Regionais de Saúde: 9ª Foz do Iguaçu, 17ª Londrina, 18ª Cornélio Procópio e 19ª Jacarezinho. Nestas Regionais também se concentra 92,0% dos casos confirmados.

**TABELA 2 – NÚMERO DE CASOS DE DENGUE, NOTIFICADOS, FEBRE HEMORRÁGICA DA DENGUE (FHD), DENGUE COM COMPLICAÇÃO (DCC), ÓBITOS E INCIDÊNCIA POR 100.000 HABITANTES POR REGIONAL DE SAÚDE, PARANÁ – 2011\***

REGIONAL DE SAÚDE	POPU- LAÇÃO	CASOS			NOTIFI- CADOS	FHD	DCC	ÓBI- TOS	INCI- DÊNCIA
		AUTÓC	IMPORT	TOTAL					
1ª RS – Paranaguá	265.362	0	1	1	38	0	0	0	-
2ª RS – Metropolitana	3.218.580	0	23	23	251	0	0	0	-
3ª RS – Ponta Grossa	575.560	0	1	1	13	0	0	0	-
4ª RS – Irati	161.037	0	0	0	8	0	0	0	-
5ª RS – Guarapuava	441.281	0	0	0	37	0	0	0	-
6ª RS – União da Vitória	165.317	0	0	0	4	0	0	0	-
7ª RS – Pato Branco	249.755	0	3	3	18	0	0	0	-
8ª RS – Francisco Beltrão	337.750	8	8	16	195	0	0	0	2,37
9ª RS – Foz do Iguaçu	388.780	1.082	13	1.095	4.342	1	0	0	278,31
10ª RS – Cascavel	507.194	250	12	262	948	0	0	0	49,29
11ª RS – Campo Mourão	334.254	34	5	39	252	0	0	0	10,17
12ª RS – Umuarama	265.131	2	6	8	398	0	0	0	0,75
13ª RS – Cianorte	142.455	2	0	2	298	0	0	0	1,40
14ª RS – Paranavaí	260.630	26	11	37	402	0	0	0	9,98
15ª RS – Maringá	733.459	110	13	123	970	0	0	0	15,00
16ª RS – Apucarana	346.950	11	18	29	469	0	0	0	3,17
17ª RS – Londrina	871.233	4.307	17	4.324	15.962	12	17	2	494,36
18ª RS – Cornélio Procópio	225.968	1.393	29	1.422	4.298	0	10	1	616,46
19ª RS – Jacarezinho	277.999	733	31	764	4.008	4	6	8	263,67
20ª RS – Toledo	358.677	93	17	110	520	0	0	0	25,93
21ª RS – Telêmaco Borba	172.918	0	2	2	22	0	0	0	-
22ª RS – Ivaiporã	139.311	2	4	6	34	0	0	0	1,44
<b>TOTAL PARANÁ</b>	<b>10.439.601</b>	<b>8.053</b>	<b>214</b>	<b>8.267</b>	<b>33.487</b>	<b>17</b>	<b>33</b>	<b>11</b>	<b>77,14</b>

FONTE: SESA/SVS/DEVA/DVDTV/Coordenação do Programa Estadual de Controle da Dengue

NOTA: Dados populacionais resultados do CENSO 2010 – IBGE.

Quanto à faixa etária, 51,5% dos casos confirmados concentram-se na faixa etária de 20 a 49 anos, seguida pela faixa etária de 10 a 19 anos, com 17,4% dos casos (Figura 3).

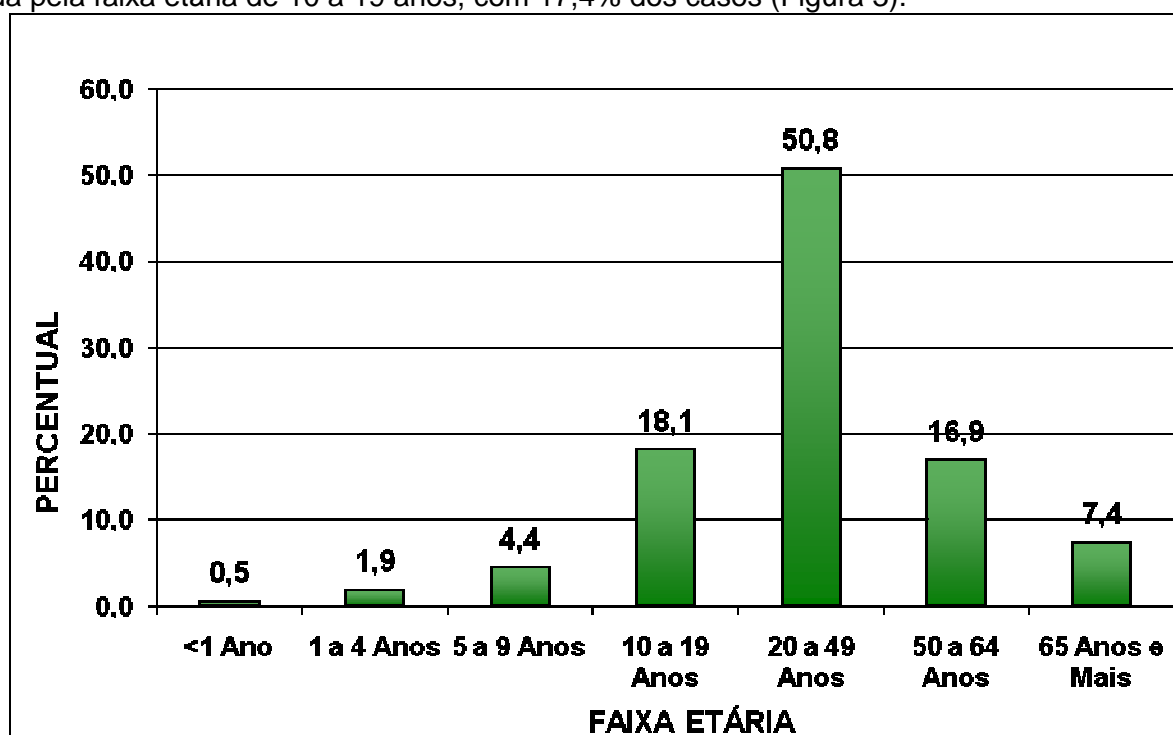

**Figura 3.** Casos confirmados de dengue por faixa etária, da SE01 a 13, Paraná.

**TABELA 3 – NÚMERO DE CASOS CONFIRMADOS AUTÓCTONES, IMPORTADOS, TOTAL DE CONFIRMADOS E NOTIFICADOS DE DENGUE, FEBRE HEMORRÁGICA DA DENGUE (FHD), DENGUE COM COMPLICAÇÃO (DCC), ÓBITOS E INCIDÊNCIA (DE AUTÓCTONES) POR 100.000 HABITANTES POR MUNICÍPIO – PARANÁ – 2011\***

RS	MUNICÍPIOS	POPULAÇÃO	CASOS			NOTIFI- CADOS	FHD	DCC	ÓBI- TOS	INCI- DÊNCIA
			AUTÓC- TONES	IMPOR- TADOS	TOTAL					
1	Antonina	18.891	0	0	0	1	0	0	0	0,00
1	Guaratuba	32.088	0	1	1	5	0	0	0	0,00
1	Matinhos	29.426	0	0	0	2	0	0	0	0,00
1	Morretes	15.718	0	0	0	8	0	0	0	0,00
1	Paranaguá	140.450	0	0	0	22	0	0	0	0,00
2	Almirante Tamandaré	103.245	0	1	1	4	0	0	0	0,00
2	Araucária	119.207	0	3	3	5	0	0	0	0,00
2	Campina Grande do Sul	38.756	0	0	0	16	0	0	0	0,00
2	Colombo	213.027	0	1	1	3	0	0	0	0,00
2	Curitiba	1.746.896	0	16	16	207	0	0	0	0,00
2	Fazenda Rio Grande	81.687	0	0	0	4	0	0	0	0,00
2	Piên	11.214	0	0	0	1	0	0	0	0,00
2	Pinhais	117.166	0	1	1	9	0	0	0	0,00
2	São José dos Pinhais	263.488	0	1	1	2	0	0	0	0,00
3	Ivaí	12.806	0	0	0	1	0	0	0	0,00
3	Palmeira	32.125	0	0	0	1	0	0	0	0,00
3	Ponta Grossa	311.697	0	1	1	11	0	0	0	0,00
4	Irati	56.288	0	0	0	7	0	0	0	0,00
4	Rebouças	14.176	0	0	0	1	0	0	0	0,00
5	Candói	14.982	0	0	0	1	0	0	0	0,00
5	Guarapuava	167.463	0	0	0	9	0	0	0	0,00
5	Laranjal	6.361	0	0	0	2	0	0	0	0,00
5	Laranjeiras do Sul	30.783	0	0	0	11	0	0	0	0,00
5	Palmital	14.870	0	0	0	2	0	0	0	0,00
5	Pinhão	30.233	0	0	0	3	0	0	0	0,00
5	Pitanga	32.645	0	0	0	1	0	0	0	0,00
5	Prudentópolis	48.793	0	0	0	2	0	0	0	0,00
5	Rio Bonito do Iguaçu	13.660	0	0	0	6	0	0	0	0,00
6	Cruz Machado	18.043	0	0	0	1	0	0	0	0,00
6	São Mateus do Sul	41.257	0	0	0	1	0	0	0	0,00
6	União da Vitória	52.753	0	0	0	2	0	0	0	0,00
7	Clevelândia	17.232	0	0	0	1	0	0	0	0,00
7	Coronel Vívica	21.737	0	1	1	3	0	0	0	0,00
7	Mangueirinha	17.041	0	0	0	3	0	0	0	0,00
7	Palmas	42.887	0	1	1	3	0	0	0	0,00
7	Pato Branco	72.373	0	0	0	7	0	0	0	0,00
7	Saudade do Iguaçu	5.007	0	1	1	1	0	0	0	0,00
8	Barracão	9.737	0	1	1	2	0	0	0	0,00
8	Capanema	18.512	0	0	0	4	0	0	0	0,00
8	Dois Vizinhos	36.198	0	1	1	6	0	0	0	0,00
8	Francisco Beltrão	78.957	2	3	5	119	0	0	0	2,53
8	Marmeleiro	13.909	0	1	1	10	0	0	0	0,00
8	Nova Prata do Iguaçu	10.369	0	0	0	2	0	0	0	0,00
8	Pérola D'Oeste	6.764	0	0	0	2	0	0	0	0,00
8	Planalto	13.668	0	1	1	2	0	0	0	0,00
8	Pranchita	5.632	0	0	0	5	0	0	0	0,00
8	Realeza	16.348	6	1	7	37	0	0	0	36,70
8	Salto do Lontra	13.672	0	0	0	1	0	0	0	0,00
8	Santa Izabel do Oeste	13.134	0	0	0	1	0	0	0	0,00
8	Santo Antônio do Sudoeste	18.905	0	0	0	4	0	0	0	0,00
9	Foz do Iguaçu	256.081	833	6	839	3500	1	0	0	325,29
9	Itaipulândia	9.027	0	0	0	3	0	0	0	0,00
9	Matelândia	16.077	3	0	3	29	0	0	0	18,66
9	Medianeira	41.830	10	1	11	113	0	0	0	23,91
9	Missal	10.474	1	2	3	35	0	0	0	9,55
9	Ramilândia	4.134	0	1	1	4	0	0	0	0,00
9	Santa Terezinha de Itaipu	20.834	133	2	135	429	0	0	0	638,38
9	São Miguel do Iguaçu	25.755	102	1	103	222	0	0	0	396,04
9	Serranópolis do Iguaçu	4.568	0	0	0	7	0	0	0	0,00

RS	MUNICÍPIOS	POPULAÇÃO	CASOS			NOTIFI- CADOS	FHD	DCC	ÓBI- TOS	INCI- DÊNCIA
			AUTÓC- TONES	IMPOR- TADOS	TOTAL					
10	Anahy	2.865	0	0	0	2	0	0	0	0,00
10	Boa Vista da Aparecida	7.911	0	0	0	16	0	0	0	0,00
10	Cafelândia	14.551	1	0	1	29	0	0	0	6,87
10	Campo Bonito	4.407	0	0	0	1	0	0	0	0,00
10	Capitão Leônidas Marques	14.936	227	1	228	370	0	0	0	1519,82
10	Cascavel	286.172	21	8	29	418	0	0	0	7,34
10	Catanduvas	10.208	0	0	0	2	0	0	0	0,00
10	Céu Azul	11.032	0	0	0	19	0	0	0	0,00
10	Corbélia	16.302	0	1	1	21	0	0	0	0,00
10	Diamante do Sul	3.510	0	1	1	2	0	0	0	0,00
10	Guaraniaçu	14.583	0	0	0	7	0	0	0	0,00
10	Iguatu	2.233	0	0	0	5	0	0	0	0,00
10	Iracema do Oeste	2.578	0	0	0	3	0	0	0	0,00
10	Jesuítas	9.001	0	0	0	6	0	0	0	0,00
10	Lindoeste	5.363	0	0	0	1	0	0	0	0,00
10	Nova Aurora	11.871	0	0	0	13	0	0	0	0,00
10	Santa Lúcia	3.926	0	0	0	3	0	0	0	0,00
10	Santa Tereza do Oeste	10.342	0	1	1	9	0	0	0	0,00
10	Três Barras do Paraná	11.824	0	0	0	1	0	0	0	0,00
10	Vera Cruz do Oeste	8.973	1	0	1	20	0	0	0	11,14
11	Altamira do Paraná	4.306	0	0	0	1	0	0	0	0,00
11	Araruna	13.424	1	0	1	6	0	0	0	7,45
11	Barbosa Ferraz	12.653	0	0	0	1	0	0	0	0,00
11	Boa Esperança	4.568	0	0	0	3	0	0	0	0,00
11	Campina da Lagoa	15.393	0	0	0	2	0	0	0	0,00
11	Campo Mourão	87.287	14	2	16	94	0	0	0	16,04
11	Engenheiro Beltrão	13.920	1	0	1	9	0	0	0	7,18
11	Fênix	4.802	0	0	0	1	0	0	0	0,00
11	Goioerê	29.024	0	1	1	22	0	0	0	0,00
11	Iretama	10.602	0	0	0	1	0	0	0	0,00
11	Janiópolis	6.536	0	0	0	1	0	0	0	0,00
11	Luiziana	7.317	0	0	0	2	0	0	0	0,00
11	Mamborê	13.968	0	2	2	17	0	0	0	0,00
11	Moreira Sales	12.606	0	0	0	7	0	0	0	0,00
11	Nova Cantu	7.425	0	0	0	1	0	0	0	0,00
11	Peabiru	13.622	0	0	0	3	0	0	0	0,00
11	Quarto Centenário	4.856	13	0	13	36	0	0	0	267,71
11	Quinta do Sol	5.085	3	0	3	6	0	0	0	59,00
11	Rancho Alegre D'Oeste	2.847	0	0	0	1	0	0	0	0,00
11	Terra Boa	15.791	1	0	1	5	0	0	0	6,33
11	Ubiratã	21.562	1	0	1	33	0	0	0	4,64
12	Alto Piquiri	10.179	0	0	0	2	0	0	0	0,00
12	Altônia	20.516	0	0	0	90	0	0	0	0,00
12	Cruzeiro do Oeste	20.419	0	0	0	22	0	0	0	0,00
12	Douradina	7.446	0	1	1	10	0	0	0	0,00
12	Icaraíma	8.839	0	0	0	6	0	0	0	0,00
12	Iporã	14.964	0	0	0	4	0	0	0	0,00
12	Ivaté	7.524	0	0	0	4	0	0	0	0,00
12	Maria Helena	5.956	0	0	0	6	0	0	0	0,00
12	Mariluz	10.224	0	0	0	2	0	0	0	0,00
12	Nova Olímpia	5.506	2	1	3	30	0	0	0	36,32
12	Perobal	5.648	0	0	0	5	0	0	0	0,00
12	Pérola	10.208	0	0	0	4	0	0	0	0,00
12	Tapira	5.834	0	0	0	10	0	0	0	0,00
12	Umuarama	100.716	0	3	3	187	0	0	0	0,00
12	Xambê	6.011	0	1	1	16	0	0	0	0,00
13	Cianorte	69.962	1	0	1	212	0	0	0	1,43
13	Cidade Gaúcha	11.067	0	0	0	16	0	0	0	0,00
13	Guaporema	2.218	1	0	1	18	0	0	0	45,09
13	Indianópolis	4.299	0	0	0	2	0	0	0	0,00
13	Japurá	8.547	0	0	0	21	0	0	0	0,00
13	Jussara	6.613	0	0	0	4	0	0	0	0,00

RS	MUNICÍPIOS	POPULAÇÃO	CASOS			NOTIFI- CADOS	FHD	DCC	ÓBI- TOS	INCI- DÊNCIA
			AUTÓC- TONES	IMPOR- TADOS	TOTAL					
13	Rondon	9.005	0	0	0	5	0	0	0	0,00
13	São Manoel do Paraná	2.098	0	0	0	1	0	0	0	0,00
13	São Tomé	5.349	0	0	0	4	0	0	0	0,00
13	Tapejara	14.600	0	0	0	6	0	0	0	0,00
13	Tuneiras do Oeste	8.697	0	0	0	9	0	0	0	0,00
14	Alto Paraná	13.662	0	0	0	13	0	0	0	0,00
14	Amaporã	5.444	1	0	1	12	0	0	0	18,37
14	Cruzeiro do Sul	4.563	0	0	0	15	0	0	0	0,00
14	Diamante do Norte	5.524	0	0	0	3	0	0	0	0,00
14	Guairaçá	6.194	0	0	0	13	0	0	0	0,00
14	Inajá	2.988	0	0	0	4	0	0	0	0,00
14	Itaúna do Sul	3.585	0	0	0	4	0	0	0	0,00
14	Loanda	21.211	0	2	2	55	0	0	0	0,00
14	Marilena	6.854	0	0	0	2	0	0	0	0,00
14	Mirador	2.327	0	0	0	4	0	0	0	0,00
14	Nova Aliança do Ivaí	1.433	0	0	0	2	0	0	0	0,00
14	Nova Londrina	13.069	0	0	0	7	0	0	0	0,00
14	Paranavaí	81.595	17	2	19	162	0	0	0	20,83
14	Planaltina do Paraná	4.095	0	0	0	9	0	0	0	0,00
14	Porto Rico	2.531	0	1	1	1	0	0	0	0,00
14	Querência do Norte	11.749	0	0	0	4	0	0	0	0,00
14	Santa Cruz Monte Castelo	8.093	1	0	1	7	0	0	0	12,36
14	Santa Isabel do Ivaí	8.755	5	5	10	51	0	0	0	57,11
14	Santo Antônio do Caiuá	2.732	0	0	0	5	0	0	0	0,00
14	São Carlos do Ivaí	6.352	1	0	1	4	0	0	0	15,74
14	São João do Caiuá	5.909	0	1	1	3	0	0	0	0,00
14	Tamboara	4.664	0	0	0	3	0	0	0	0,00
14	Terra Rica	15.256	1	0	1	19	0	0	0	6,55
15	Ângulo	2.861	1	0	1	5	0	0	0	34,95
15	Astorga	24.704	24	0	24	68	0	0	0	97,15
15	Atalaia	3.913	0	0	0	1	0	0	0	0,00
15	Colorado	22.347	1	0	1	16	0	0	0	4,47
15	Doutor Camargo	5.829	0	1	1	3	0	0	0	0,00
15	Floraí	5.050	0	0	0	1	0	0	0	0,00
15	Floresta	5.921	0	1	1	9	0	0	0	0,00
15	Iguaraçu	3.992	0	0	0	7	0	0	0	0,00
15	Itaguajé	4.568	0	0	0	1	0	0	0	0,00
15	Itambé	5.977	0	0	0	10	0	0	0	0,00
15	Ivatuba	3.008	0	0	0	1	0	0	0	0,00
15	Lobato	4.392	0	0	0	2	0	0	0	0,00
15	Mandaguaçu	19.784	1	0	1	35	0	0	0	5,05
15	Mandaguari	32.669	1	0	1	25	0	0	0	3,06
15	Marialva	31.972	3	1	4	65	0	0	0	9,38
15	Maringá	357.117	58	5	63	383	0	0	0	16,24
15	Munhoz de Mello	3.678	0	1	1	15	0	0	0	0,00
15	Nossa Senhora das Graças	3.834	0	0	0	1	0	0	0	0,00
15	Nova Esperança	26.613	1	0	1	77	0	0	0	3,76
15	Ourizona	3.380	0	2	2	2	0	0	0	0,00
15	Paiçandu	35.941	1	0	1	22	0	0	0	2,78
15	Paranacity	10.256	1	0	1	5	0	0	0	9,75
15	Presidente Castelo Branco	4.775	1	0	1	5	0	0	0	20,94
15	Santa Fé	10.436	1	0	1	16	0	0	0	9,58
15	Santo Inácio	5.269	0	0	0	1	0	0	0	0,00
15	Sarandi	82.842	16	2	18	194	0	0	0	19,31
16	Apucarana	120.884	0	5	5	185	0	0	0	0,00
16	Arapongas	104.161	11	7	18	224	0	0	0	10,56
16	Bom Sucesso	6.568	0	1	1	2	0	0	0	0,00
16	Califórnia	8.069	0	0	0	3	0	0	0	0,00
16	Cambira	7.236	0	0	0	6	0	0	0	0,00
16	Faxinal	16.317	0	0	0	5	0	0	0	0,00
16	Grandes Rios	6.625	0	0	0	1	0	0	0	0,00
16	Jandaia do Sul	20.283	0	2	2	28	0	0	0	0,00

RS	MUNICÍPIOS	POPULAÇÃO	CASOS			NOTIFI- CADOS	FHD	DCC	ÓBI- TOS	INCI- DÊNCIA
			AUTÓC- TONES	IMPOR- TADOS	TOTAL					
16	Kaloré	4.503	0	0	0	1	0	0	0	0,00
16	Marilândia do Sul	8.855	0	0	0	1	0	0	0	0,00
16	Marumbi	4.599	0	1	1	3	0	0	0	0,00
16	Mauá da Serra	8.553	0	2	2	5	0	0	0	0,00
16	Novo Itacolomi	2.827	0	0	0	1	0	0	0	0,00
16	Sabáudia	6.095	0	0	0	2	0	0	0	0,00
16	São Pedro do Ivaí	10.164	0	0	0	2	0	0	0	0,00
17	Alvorada do Sul	10.298	3	0	3	124	0	0	0	29,13
17	Assaí	16.368	8	1	9	130	0	0	0	48,88
17	Bela Vista do Paraíso	15.080	4	1	5	255	0	0	0	26,53
17	Cafeara	2.695	1	0	1	34	0	0	0	37,11
17	Cambé	96.735	123	1	124	1.521	0	0	0	127,15
17	Centenário do Sul	11.178	0	0	0	41	0	0	0	0,00
17	Florestópolis	11.220	18	1	19	398	0	1	0	160,43
17	Guaraci	5.247	1	0	1	75	0	0	0	19,06
17	Ibiporã	48.200	139	5	144	1.115	1	0	0	288,38
17	Jaguapitã	12.256	18	1	19	334	0	0	0	146,87
17	Jataizinho	11.859	208	0	208	895	0	5	0	1753,94
17	Londrina	506.645	3.513	5	3.518	9.043	9	11	2	693,38
17	Lupionópolis	4.592	2	0	2	151	0	0	0	43,55
17	Miraselva	1.858	0	0	0	23	0	0	0	0,00
17	Pitangueiras	2.814	0	0	0	7	0	0	0	0,00
17	Porecatu	14.183	221	1	222	1.035	2	0	0	1558,20
17	Prado Ferreira	3.434	1	0	1	77	0	0	0	29,12
17	Primeiro de Maio	10.832	1	0	1	90	0	0	0	9,23
17	Rolândia	57.870	43	0	43	286	0	0	0	74,30
17	Sertanópolis	15.637	3	1	4	274	0	0	0	19,19
17	Tamarana	12.232	0	0	0	54	0	0	0	0,00
18	Abatiá	7.753	0	1	1	5	0	0	0	0,00
18	Andirá	20.615	2	2	4	86	0	0	0	9,70
18	Bandeirantes	32.182	15	0	15	180	0	0	0	46,61
18	Congonhinhas	8.279	1	2	3	11	0	0	0	12,08
18	Cornélio Procópio	46.925	1.214	2	1.216	2.699	0	9	1	2587,11
18	Itambaracá	6.759	2	3	5	24	0	0	0	29,59
18	Leópolis	4.145	6	1	7	119	0	0	0	144,75
18	Nova América da Colina	3.480	1	1	2	17	0	0	0	28,74
18	Nova Fátima	8.153	7	0	7	131	0	0	0	85,86
18	Nova Santa Bárbara	3.911	4	0	4	41	0	0	0	102,28
18	Rancho Alegre	3.955	5	6	11	72	0	0	0	126,42
18	Ribeirão do Pinhal	13.522	33	0	33	185	0	0	0	244,05
18	Santa Amélia	3.804	0	0	0	9	0	0	0	0,00
18	Santa Cecília do Pavão	3.646	0	3	3	20	0	0	0	0,00
18	Santa Mariana	12.437	36	1	37	287	0	0	0	289,46
18	Santo Antônio do Paraíso	2.412	0	0	0	5	0	0	0	0,00
18	São Jerônimo da Serra	11.336	2	1	3	17	0	0	0	17,64
18	São Sebastião da Amoreira	8.629	21	0	21	159	0	0	0	243,37
18	Sapopema	6.736	0	0	0	5	0	0	0	0,00
18	Sertaneja	5.817	14	2	16	110	0	0	0	240,67
18	Uraí	11.472	30	4	34	116	0	1	0	261,51
19	Barra do Jacaré	2.727	0	1	1	10	0	0	0	0,00
19	Cambará	23.871	50	4	54	335	1	0	1	209,46
19	Carlópolis	13.706	12	1	13	59	0	1	1	87,55
19	Figueira	8.293	0	0	0	6	0	0	0	0,00
19	Guapirama	3.886	0	0	0	2	0	0	0	0,00
19	Ibaiti	28.725	1	4	5	53	0	0	0	3,48
19	Jacarezinho	39.093	618	0	618	3.053	3	5	6	1580,85
19	Joaquim Távora	10.735	19	5	24	86	0	0	0	176,99
19	Jundiá do Sul	3.433	0	0	0	3	0	0	0	0,00
19	Quatiguá	7.044	0	1	1	22	0	0	0	0,00
19	Ribeirão Claro	10.690	0	0	0	9	0	0	0	0,00
19	Salto do Itararé	5.178	0	0	0	1	0	0	0	0,00
19	Santo Antônio da Platina	42.688	33	15	48	365	0	0	0	77,31



RS	MUNICÍPIOS	POPULAÇÃO	CASOS			NOTIFI- CADOS	FHD	DCC	ÓBI- TOS	INCI- DÊNCIA
			AUTÓC- TONES	IMPOR- TADOS	TOTAL					
19	Tomazina	8.788	0	0	0	3	0	0	0	0,00
19	Wenceslau Braz	19.294	0	0	0	1	0	0	0	0,00
20	Assis Chateaubriand	33.028	0	1	1	21	0	0	0	0,00
20	Entre Rios do Oeste	3.922	0	0	0	6	0	0	0	0,00
20	Guaira	30.669	77	0	77	195	0	0	0	251,07
20	Marechal Cândido Rondon	46.799	2	0	2	13	0	0	0	4,27
20	Maripá	5.691	2	0	2	44	0	0	0	35,14
20	Nova Santa Rosa	7.625	1	0	1	4	0	0	0	13,11
20	Ouro Verde do Oeste	5.690	0	0	0	1	0	0	0	0,00
20	Palotina	28.692	0	2	2	42	0	0	0	0,00
20	Pato Bragado	4.823	0	0	0	7	0	0	0	0,00
20	Santa Helena	23.425	2	6	8	111	0	0	0	8,54
20	São Pedro do Iguaçu	6.492	0	0	0	6	0	0	0	0,00
20	Terra Roxa	16.763	0	0	0	6	0	0	0	0,00
20	Toledo	119.353	8	8	16	62	0	0	0	6,70
20	Tupãssi	7.997	1	0	1	2	0	0	0	12,50
21	Curiúva	13.924	0	0	0	2	0	0	0	0,00
21	Ortigueira	23.364	0	1	1	4	0	0	0	0,00
21	Telêmaco Borba	69.878	0	1	1	15	0	0	0	0,00
21	Ventania	9.967	0	0	0	1	0	0	0	0,00
22	Ariranha do Ivaí	2.453	0	0	0	1	0	0	0	0,00
22	Godoy Moreira	3.337	0	0	0	1	0	0	0	0,00
22	Ivaiporã	31.812	2	0	2	10	0	0	0	6,29
22	Jardim Alegre	12.325	0	2	2	12	0	0	0	0,00
22	Lidianópolis	3.972	0	2	2	4	0	0	0	0,00
22	Lunardelli	5.156	0	0	0	2	0	0	0	0,00
22	Rio Branco do Ivaí	3.897	0	0	0	3	0	0	0	0,00
22	São João do Ivaí	11.523	0	0	0	1	0	0	0	0,00

FONTE: SESA/SVS/DEVA/DVDTV/Coordenação do Programa Estadual de Controle da Dengue

NOTA: Dados populacionais resultados do CENSO 2010 - IBGE.

\* Dados enviados até 1 de Abril de 2011

Foram suprimidos municípios onde não houve notificação de suspeitos de dengue.