

## **SITUAÇÃO DA DENGUE NO PARANÁ - 2011**

### **Informe técnico 20 - SE 21/2011 – Atualizado em 27/05/2011 às 18h**

A Secretaria de Estado da Saúde do Paraná está intensificando as ações de prevenção e combate à dengue com operações em vários municípios disponibilizando insumos, equipamentos e técnicos para as ações de campo, assistência ao paciente, vigilância epidemiológica, entre outras, sempre com apoio das regionais de saúde e municípios.

Neste informe semanal, a secretaria registrou 54.640 casos notificados de dengue no estado, destes, 23.369 casos foram confirmados, sendo 22.879 autóctones e 490 importados. Desde o início do ano, foram registrados 161 casos graves da doença (febre hemorrágica ou dengue com complicações) e 14 óbitos.

Dos 399 municípios do estado, 54 estão em situação de alerta porque apresentam mais de 100 casos por 100 mil habitantes (incidência acima de 100), sendo que 35 atingem mais de 300 casos por 100 mil habitantes. São eles: Porecatu, Cornélio Procópio, Jataizinho, Jacarezinho, Capitão Leônidas Marques, Santa Mariana, Santa Terezinha de Itaipu, São Sebastião da Amoreira, Sertaneja, Lidianópolis, São Miguel do Iguaçu, Cambará, Londrina, Ibiporã, Quarto Centenário, Ribeirão do Pinhal, Nova Olímpia, Uraí, Foz do Iguaçu, Assai, Nova Fátima, Altônia, Guairá, Alvorada do Sul, Santo Antônio da Platina, Rolândia, Leopólis, Florestópolis, Rancho Alegre, Quinta do Sol, Jaguapitã, Carlópolis, Bela Vista do Paraíso, Bandeirantes, Joaquim Távora.

De acordo com o informe, houve uma redução em 2011 de 27,4% dos casos confirmados autóctones em relação ao mesmo período do ano passado. Até a SE21/2011 foram 22.879 casos e no mesmo período da SE21/2010 foram 31.381 casos.

Pela primeira vez, desde o início do ano, de acordo com o boletim climático elaborado pelo Laboratório do Clima, todas as regiões do Paraná mantém baixo risco ou nenhum risco para o desenvolvimento do mosquito da dengue, no entanto, a Secretaria da Saúde reforça que os cuidados devem ser mantidos.

#### **ATÉ A SEMANA 21/2011\***

##### **DENGUE – PARANÁ 2011\***

MUNICÍPIOS COM NOTIFICAÇÃO	313
REGIONAIS COM NOTIFICAÇÃO	22
MUNICÍPIOS COM CASOS CONFIRMADOS	182
REGIONAIS COM CASOS CONFIRMADOS	20
MUNICÍPIOS COM CASOS AUTÓCTONES	131
REGIONAIS COM CASOS AUTÓCTONES	14
(8ª, 9ª, 10ª, 11ª, 12ª, 13ª, 14ª, 15ª, 16ª 17ª, 18ª, 19ª, 20ª e 22ª)	
<b>TOTAL DE CASOS</b>	<b>23.369</b>
TOTAL DE CASOS AUTÓCTONES	22.879
TOTAL DE CASOS IMPORTADOS	490
TOTAL DE NOTIFICADOS	54.640

## Situação

Foram notificados<sup>1</sup> até semana epidemiológica SE21/2011 (20/05), 54.640 casos suspeitos de dengue com 23.369 confirmados (65,9% por laboratório e 34,1% clínico epidemiológico), sendo 22.879 casos autóctones e 490 casos importados, destes, 17.264 foram descartados.

Na Figura 1 a distribuição dos casos notificados e confirmados (autóctones e importados) de dengue no Paraná.

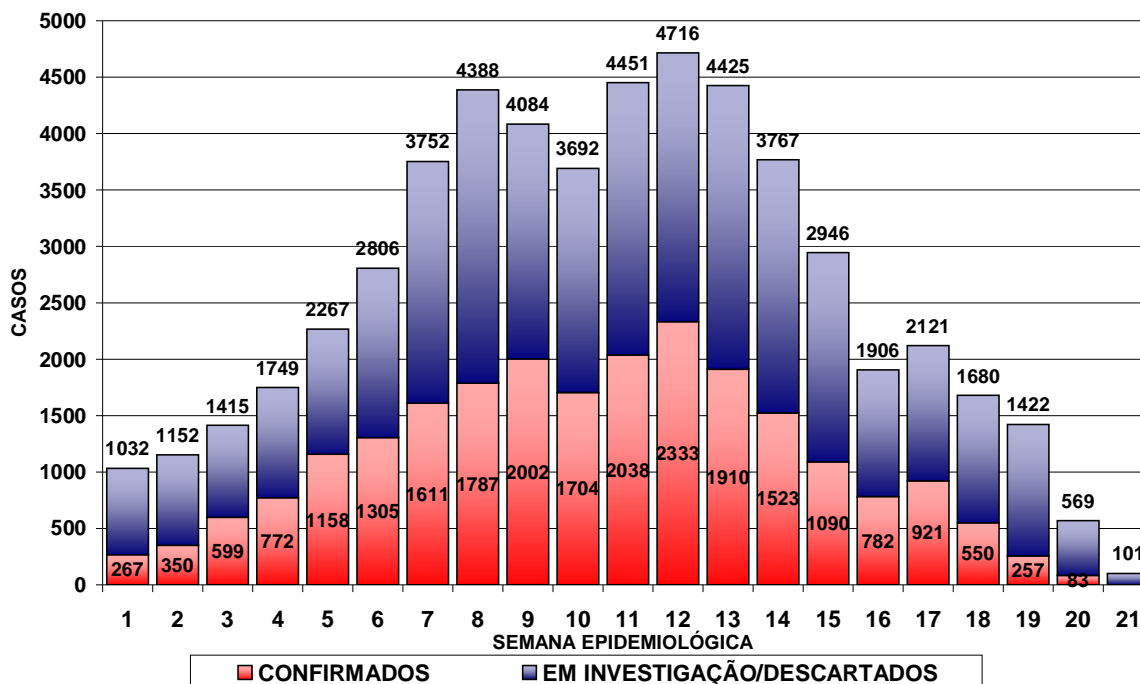

Fonte: Sala de Situação da Dengue/SVS/SESA

**Figura 1** - Total de casos notificados (acima da coluna) e confirmados de dengue por semana epidemiológica de início dos sintomas, Paraná – Situação até 21/05/2011.

Devido à coleta de amostra para exame laboratorial para dengue ser a partir do sexto dia após o início dos sintomas e em algumas situações há dificuldade de coleta que é realizada tardiamente, faz com que mude o comportamento nas últimas semanas apresentadas na Figura 1.

Quanto à classificação final (Tabela 1), dos 54.640 notificados, 14.007 (25,6%) permanecem em investigação, 23.208 (42,5%) foram confirmados como Dengue Clássica, 78 como Dengue com complicações (DCC) e 83 como Febre Hemorrágica da Dengue (FHD) e informados 17.264 descartados.

Foram confirmados 14 óbitos por dengue (08 DCC e 06 FHD). A taxa de letalidade do Paraná é de 8,70% (14/161 x100).

<sup>1</sup> Dados da Planilha Paralela do Estado/PR.

**Tabela 1** – Classificação final por critério de encerramento dos casos de dengue, Paraná, 2011.

Classificação Final	Critério de encerramento		Total
	Laboratorial (%)	Clínico-epidemiológico (%)	
Dengue Clássico	15.232 (65,6%)	7.976 (34,4%)	23.208
Dengue com complicações	78	-	78
Febre Hemorrágica da Dengue	83	-	83
Descartados	-	-	17.264
Em andamento/investigação	-	-	14.007
<b>Total</b>	<b>15.393 (28,2%)</b>	<b>7.976 (14,6%)</b>	<b>54.640</b>

A taxa de incidência no Estado é de 219,16 (22.879/10.439.601 hab.) casos por 100.000 hab., considerada média (100 a 300 casos/100.000 hab.) pelo Ministério da Saúde.

Comparando os casos notificados até a SE21/2011 (54.640), em relação aos dados finais de 2010 para o mesmo período de SE21/2010 (55.238), observa-se uma redução de 1,1%. Quanto aos confirmados autóctones até a SE21/2011 foram 22.879 casos e no mesmo período de SE21/2010 foram 31.381 casos, com uma redução em 2011 de 27,4% dos casos autóctones. Da mesma forma como explicado para a Figura 1, também nesta comparação haverá atualizações para as semanas finais do período de 2011.

Podemos observar da Figura 2 (e Tabela 3), que dos 399 municípios do Paraná, 54 (13,5%) encontram-se com incidência superior a 100 casos por 100.000 habitantes. São eles, da maior para menor incidência: Porecatu, Cornélio Procópio, Jataizinho, Jacarezinho, Capitão Leônidas Marques, Santa Mariana, Santa Terezinha de Itaipu, São Sebastião da Amoreira, Sertaneja, Lidianópolis, São Miguel do Iguaçu, Cambará, Londrina, Ibiporã, Quarto Centenário, Ribeirão do Pinhal, Nova Olímpia, Uraí, Foz do Iguaçu, Assai, Nova Fátima, Altônia, Guairá, Alvorada do Sul, Santo Antônio da Platina, Rolândia, Leopoldina, Florestópolis, Rancho Alegre, Quinta do Sol, Jaguapitã, Carlópolis, Bela Vista do Paraíso, Bandeirantes, Joaquim Távora, **Cambe, Astorga, Andirá, Presidente Castelo Branco, Santa Isabel do Ivaí, Fênix, Nova América da Colina, Santa Fé, Nova Santa Bárbara, Medianeira, Vera Cruz do Oeste, Primeiro de Maio, Itambaracá, Realeza, Faxinal, Brasilândia do Sul, Engenheiro Beltrão, Cafeara e Santa Cecília do Pavão**, em negrito municípios com incidência entre 100 e 300 casos por 100.000 habitantes. O Ministério da Saúde considera incidência alta acima de 300 casos por 100.000 habitantes, acima de 100 é considerado alerta.

Conforme “Boletim Climático Informativo N° 20/2011” do Laboratório de Climatologia (UFPR /LABOCLIMA) disponível no endereço [www.laboclima.ufpr.br](http://www.laboclima.ufpr.br), que fornece informações sobre as condições climáticas favoráveis ao desenvolvimento do mosquito *Aedes aegypti*, apresenta os graus de risco para o desenvolvimento do vetor (vide mapa abaixo).

Para mais detalhamentos sobre as informações climáticas acesse o endereço citado acima.

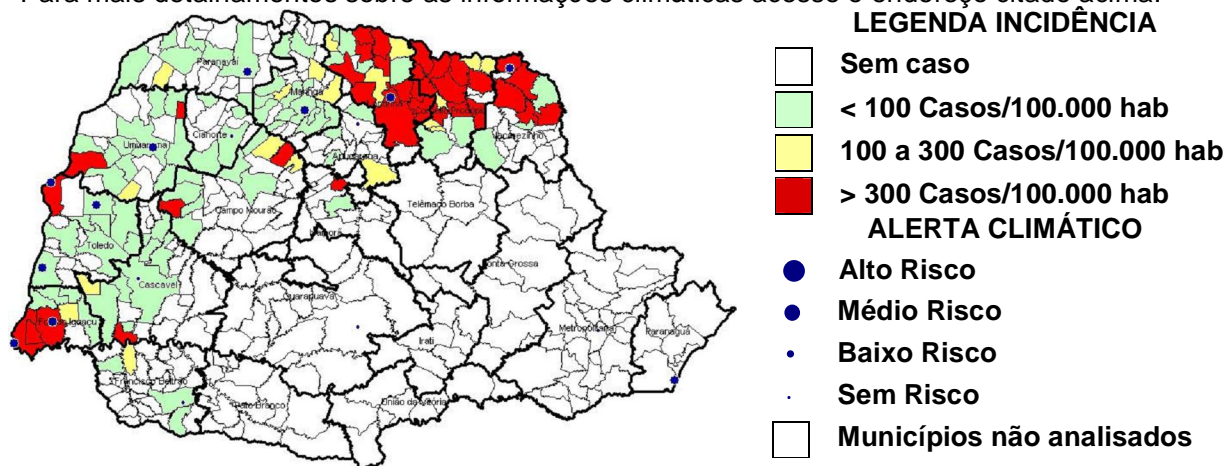

**Figura 2. CLASSIFICAÇÃO DOS MUNICÍPIOS SEGUNDO INCIDÊNCIA POR 100.000 HABITANTES E CLASSIFICAÇÃO DE ALERTA CLIMÁTICO À DENGUE – PARANÁ 2011\***

Na Tabela 2, podemos observar que 82,6% dos casos foram notificados nas Regionais de Saúde: 9ª Foz do Iguaçu, 17ª Londrina, 18ª Cornélio Procópio e 19ª Jacarezinho. Nestas Regionais também se concentra 90,0% dos casos confirmados.

**TABELA 2 – NÚMERO DE CASOS DE DENGUE, NOTIFICADOS, FEBRE HEMORRÁGICA DA DENGUE (FHD), DENGUE COM COMPLICAÇÃO (DCC), ÓBITOS E INCIDÊNCIA POR 100.000 HABITANTES POR REGIONAL DE SAÚDE, PARANÁ – 2011\***

REGIONAL DE SAÚDE	POPULAÇÃO	CASOS			NOTIFICADOS	FHD	DCC	ÓBITOS	INCIDÊNCIA
		AUTÓC	IMPORT	TOTAL					
1ª RS – Paranaguá	265.362	0	6	6	60	0	0	0	-
2ª RS – Metropolitana	3.218.580	0	63	63	519	0	0	0	-
3ª RS – Ponta Grossa	575.560	0	3	3	35	0	0	0	-
4ª RS – Irati	161.037	0	0	0	11	0	0	0	-
5ª RS – Guarapuava	441.281	0	3	3	80	0	0	0	-
6ª RS – União da Vitória	165.317	0	0	0	8	0	0	0	-
7ª RS – Pato Branco	249.755	0	5	5	29	1	0	0	-
8ª RS – Francisco Beltrão	337.750	64	21	85	441	0	0	0	18,95
9ª RS – Foz do Iguaçu	388.780	3.331	14	3.345	8.530	47	24	0	856,78
10ª RS – Cascavel	507.194	696	43	739	1.786	0	0	0	137,23
11ª RS – Campo Mourão	334.254	189	12	201	643	0	0	0	56,54
12ª RS – Umuarama	265.131	258	10	268	1.172	0	0	0	97,31
13ª RS – Cianorte	142.455	14	9	23	389	0	0	0	9,83
14ª RS – Paranavaí	260.630	109	19	128	634	0	0	0	41,82
15ª RS – Maringá	733.459	319	27	346	1.586	0	0	0	43,49
16ª RS – Apucarana	346.950	53	36	89	795	0	0	0	15,28
17ª RS – Londrina	871.233	10.448	83	10.531	24.304	26	30	5	1.199,22
18ª RS – Cornélio Procópio	225.968	4.104	60	4.164	6.080	2	13	1	1.816,19
19ª RS – Jacarezinho	277.999	2.952	34	2.986	6.227	7	11	8	1.061,87
20ª RS – Toledo	358.677	267	33	300	1.048	0	0	0	74,44
21ª RS – Telêmaco Borba	172.918	0	2	2	22	0	0	0	-
22ª RS – Ivaiporã	139.311	75	7	82	241	0	0	0	53,84
<b>TOTAL PARANÁ</b>	<b>10.439.601</b>	<b>22.879</b>	<b>490</b>	<b>23.369</b>	<b>54.640</b>	<b>83</b>	<b>78</b>	<b>14</b>	<b>219,16</b>

FONTE: SESA/SVS/DEVA/DVDTV/Coordenação do Programa Estadual de Controle da Dengue

NOTA: Dados populacionais resultados do CENSO 2010 – IBGE.

Quanto à distribuição etária dos casos confirmados, 50,99% concentram-se na faixa etária de 20 a 49 anos, seguida pela faixa etária de 10 a 19 anos, com 19,29% dos casos. O sexo feminino é o mais atingido na faixa etária menor de 1 ano e acima de 20 anos (Figura 3).

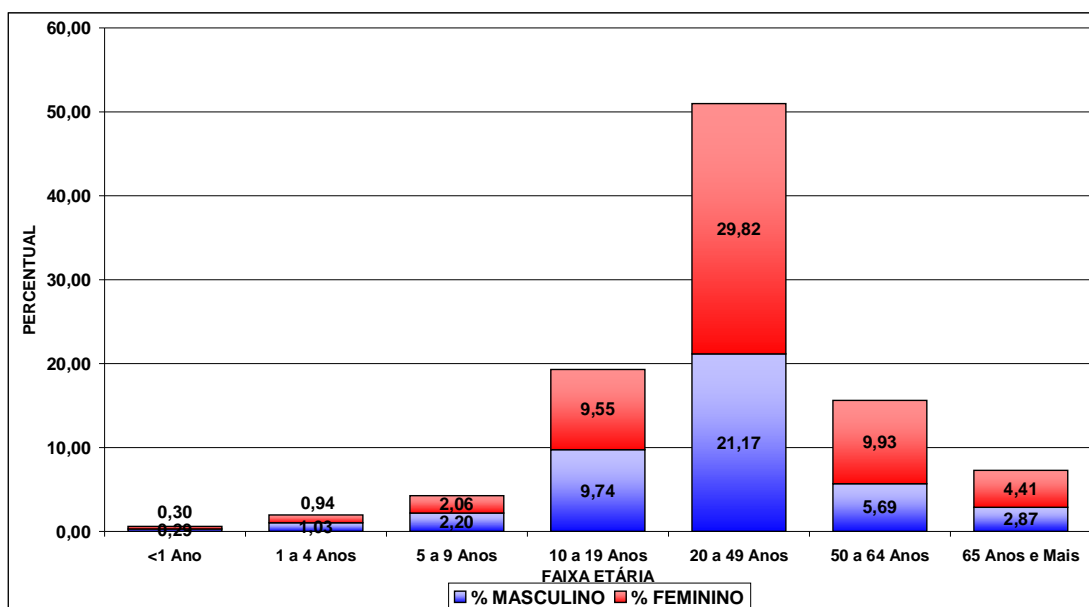

**Figura 3.** Distribuição proporcional de casos confirmados de dengue por faixa etária e sexo, semana epidemiológica de início dos sintomas 01 a 21, Paraná - 2011.

**TABELA 2 – NÚMERO DE CASOS CONFIRMADOS AUTÓCTONES, IMPORTADOS, TOTAL DE CONFIRMADOS E NOTIFICADOS DE DENGUE, FEBRE HEMORRÁGICA DA DENGUE (FHD), DENGUE COM COMPLICAÇÃO (DCC), ÓBITOS E INCIDÊNCIA (DE AUTÓCTONES) POR 100.000 HABITANTES POR MUNICÍPIO – PARANÁ – 2011\***

RS	MUNICÍPIOS	POPULAÇÃO	CASOS			NOTIFI- CADOS	FHD	DCC	ÓBI- TO	INCI- DÊNCIA
			AUTÓC- TONES	IMPOR- TADOS	TOTAL					
1	Antonina	18.891	0	0	0	1	0	0	0	0,00
1	Guaraqueçaba	7.870	0	0	0	1	0	0	0	0,00
1	Guaratuba	32.088	0	3	3	13	0	0	0	0,00
1	Matinhos	29.426	0	0	0	3	0	0	0	0,00
1	Morretes	15.718	0	0	0	9	0	0	0	0,00
1	Paranaçuá	140.450	0	3	3	33	0	0	0	0,00
2	Almirante Tamandaré	103.245	0	2	2	5	0	0	0	0,00
2	Araucária	119.207	0	5	5	8	0	0	0	0,00
2	Campina Grande do Sul	38.756	0	0	0	24	0	0	0	0,00
2	Campo Largo	112.486	0	0	0	3	0	0	0	0,00
2	Colombo	213.027	0	1	1	12	0	0	0	0,00
2	Curitiba	1.746.896	0	50	50	413	0	0	0	0,00
2	Fazenda Rio Grande	81.687	0	0	0	5	0	0	0	0,00
2	Lapa	44.936	0	0	0	1	0	0	0	0,00
2	Mandirituba	22.235	0	0	0	1	0	0	0	0,00
2	Piên	11.214	0	0	0	1	0	0	0	0,00
2	Pinhais	117.166	0	1	1	13	0	0	0	0,00
2	Piraquara	93.279	0	2	2	2	0	0	0	0,00
2	São José dos Pinhais	263.488	0	2	2	29	0	0	0	0,00
2	Tijucas do Sul	14.526	0	0	0	2	0	0	0	0,00
3	Arapoti	25.856	0	0	0	2	0	0	0	0,00
3	Castro	67.082	0	0	0	2	0	0	0	0,00
3	Ivaí	12.806	0	0	0	1	0	0	0	0,00
3	Jaguariaíva	32.616	0	1	1	1	0	0	0	0,00
3	Palmeira	32.125	0	0	0	1	0	0	0	0,00
3	Ponta Grossa	311.697	0	2	2	24	0	0	0	0,00
3	Sengés	18.410	0	0	0	4	0	0	0	0,00
4	Inácio Martins	10.943	0	0	0	1	0	0	0	0,00
4	Irati	56.288	0	0	0	9	0	0	0	0,00
4	Rebouças	14.176	0	0	0	1	0	0	0	0,00
5	Candói	14.982	0	0	0	1	0	0	0	0,00
5	Cantagalo	12.952	0	0	0	1	0	0	0	0,00
5	Foz do Jordão	5.414	0	0	0	1	0	0	0	0,00
5	Goioxim	7.504	0	0	0	1	0	0	0	0,00
5	Guarapuava	167.463	0	1	1	19	0	0	0	0,00
5	Laranjal	6.361	0	0	0	3	0	0	0	0,00
5	Laranjeiras do Sul	30.783	0	1	1	30	0	0	0	0,00
5	Nova Laranjeiras	11.239	0	0	0	3	0	0	0	0,00
5	Palmital	14.870	0	0	0	3	0	0	0	0,00
5	Pinhão	30.233	0	0	0	3	0	0	0	0,00
5	Pitanga	32.645	0	0	0	3	0	0	0	0,00
5	Porto Barreiro	3.659	0	0	0	1	0	0	0	0,00
5	Prudentópolis	48.793	0	0	0	2	0	0	0	0,00
5	Rio Bonito do Iguaçu	13.660	0	1	1	9	0	0	0	0,00
6	Cruz Machado	18.043	0	0	0	1	0	0	0	0,00
6	General Carneiro	13.667	0	0	0	1	0	0	0	0,00
6	São Mateus do Sul	41.257	0	0	0	2	0	0	0	0,00
6	União da Vitória	52.753	0	0	0	4	0	0	0	0,00
7	Coronel Vivida	21.737	0	1	1	3	0	0	0	0,00
7	Itapejara D'Oeste	10.532	0	0	0	1	0	0	0	0,00
7	Mangueirinha	17.041	0	0	0	3	0	0	0	0,00
7	Palmas	42.887	0	2	2	4	1	0	0	0,00
7	Pato Branco	72.373	0	1	1	17	0	0	0	0,00
7	Saudade do Iguaçu	5.007	0	1	1	1	0	0	0	0,00
8	Ampére	17.308	0	1	1	3	0	0	0	0,00
8	Barracão	9.737	0	1	1	4	0	0	0	0,00
8	Bela Vista do Caroba	3.939	0	0	0	2	0	0	0	0,00

RS	MUNICÍPIOS	POPULAÇÃO	CASOS			NOTIFI- CADOS	FHD	DCC	ÓBI- TO	INCI- DÊNCIA
			AUTÓC- TONES	IMPOR- TADOS	TOTAL					
8	Capanema	18.512	0	0	0	10	0	0	0	0,00
8	Dois Vizinhos	36.198	0	2	2	5	0	0	0	0,00
8	Francisco Beltrão	78.957	38	8	46	268	0	0	0	48,13
8	Marmeleiro	13.909	1	1	2	13	0	0	0	7,19
8	Nova Esperança do Sudoeste	5.110	0	0	0	1	0	0	0	0,00
8	Nova Prata do Iguaçu	10.369	0	0	0	3	0	0	0	0,00
8	Pérola D'Oeste	6.764	0	0	0	2	0	0	0	0,00
8	Planalto	13.668	1	5	6	14	0	0	0	7,32
8	Pranchita	5.632	0	0	0	4	0	0	0	0,00
8	Realeza	16.348	24	1	25	95	0	0	0	146,81
8	Renascença	6.810	0	0	0	3	0	0	0	0,00
8	Salto do Lontra	13.672	0	1	1	2	0	0	0	0,00
8	Santa Izabel do Oeste	13.134	0	0	0	1	0	0	0	0,00
8	Santo Antônio do Sudoeste	18.905	0	1	1	11	0	0	0	0,00
9	Foz do Iguaçu	256.081	2.406	6	2.412	6.426	46	24	0	939,55
9	Itaipulândia	9.027	2	1	3	8	0	0	0	22,16
9	Matelândia	16.077	11	1	12	67	0	0	0	68,42
9	Medianeira	41.830	85	1	86	310	0	0	0	203,20
9	Missal	10.474	3	2	5	56	0	0	0	28,64
9	Ramilândia	4.134	1	0	1	9	0	0	0	24,19
9	Santa Terezinha de Itaipu	20.834	415	2	417	1.104	1	0	0	1.991,94
9	São Miguel do Iguaçu	25.755	408	1	409	538	0	0	0	1.584,16
9	Serranópolis do Iguaçu	4.568	0	0	0	12	0	0	0	0,00
10	Anahy	2.865	0	0	0	2	0	0	0	0,00
10	Boa Vista da Aparecida	7.911	0	0	0	32	0	0	0	0,00
10	Braganey	5.735	0	0	0	2	0	0	0	0,00
10	Cafelândia	14.551	2	0	2	38	0	0	0	13,74
10	Campo Bonito	4.407	0	0	0	2	0	0	0	0,00
10	Capitão Leônidas Marques	14.936	592	2	594	665	0	0	0	3.963,58
10	Cascavel	286.172	79	27	106	810	0	0	0	27,61
10	Catanduvas	10.208	0	0	0	2	0	0	0	0,00
10	Céu Azul	11.032	1	4	5	36	0	0	0	9,06
10	Corbélia	16.302	1	1	2	25	0	0	0	6,13
10	Diamante do Sul	3.510	0	2	2	5	0	0	0	0,00
10	Formosa do Oeste	7.543	0	0	0	1	0	0	0	0,00
10	Guaraniaçu	14.583	0	1	1	13	0	0	0	0,00
10	Iguatu	2.233	0	0	0	6	0	0	0	0,00
10	Iracema do Oeste	2.578	0	0	0	3	0	0	0	0,00
10	Jesuítas	9.001	0	0	0	8	0	0	0	0,00
10	Lindoeste	5.363	0	0	0	6	0	0	0	0,00
10	Nova Aurora	11.871	1	0	1	22	0	0	0	8,42
10	Quedas do Iguaçu	30.585	0	0	0	1	0	0	0	0,00
10	Santa Lúcia	3.926	1	2	3	20	0	0	0	25,47
10	Santa Tereza do Oeste	10.342	1	1	2	15	0	0	0	9,67
10	Três Barras do Paraná	11.824	0	0	0	2	0	0	0	0,00
10	Vera Cruz do Oeste	8.973	18	3	21	70	0	0	0	200,60
11	Altamira do Paraná	4.306	0	0	0	2	0	0	0	0,00
11	Araruna	13.424	1	0	1	9	0	0	0	7,45
11	Barbosa Ferraz	12.653	0	0	0	1	0	0	0	0,00
11	Boa Esperança	4.568	0	0	0	5	0	0	0	0,00
11	Campina da Lagoa	15.393	0	0	0	3	0	0	0	0,00
11	Campo Mourão	87.287	66	4	70	218	0	0	0	75,61
11	Engenheiro Beltrão	13.920	16	0	16	32	0	0	0	114,94
11	Fênix	4.802	12	1	13	25	0	0	0	249,90
11	Goioerê	29.024	3	1	4	64	0	0	0	10,34
11	Iretama	10.602	0	0	0	1	0	0	0	0,00
11	Janiópolis	6.536	0	0	0	2	0	0	0	0,00
11	Juranda	7.641	0	0	0	1	0	0	0	0,00
11	Luiziana	7.317	0	0	0	3	0	0	0	0,00
11	Mamborê	13.968	0	2	2	28	0	0	0	0,00
11	Moreira Sales	12.606	4	1	5	21	0	0	0	31,73
11	Nova Cantu	7.425	0	0	0	1	0	0	0	0,00

RS	MUNICÍPIOS	POPULAÇÃO	CASOS			NOTIFI- CADOS	FHD	DCC	ÓBI- TO	INCI- DÊNCIA
			AUTÓC- TONES	IMPOR- TADOS	TOTAL					
11	Peabiru	13.622	0	0	0	13	0	0	0	0,00
11	Quarto Centenário	4.856	55	0	55	101	0	0	0	1.132,62
11	Quinta do Sol	5.085	27	0	27	45	0	0	0	530,97
11	Rancho Alegre D'Oeste	2.847	2	0	2	3	0	0	0	70,25
11	Terra Boa	15.791	1	1	2	16	0	0	0	6,33
11	Ubiratã	21.562	2	2	4	49	0	0	0	9,28
12	Alto Piquiri	10.179	0	0	0	14	0	0	0	0,00
12	Altônia	20.516	154	3	157	402	0	0	0	750,63
12	Brasilândia do Sul	3.209	4	0	4	11	0	0	0	124,65
12	Cafezal do Sul	4.285	1	0	1	3	0	0	0	23,34
12	Cruzeiro do Oeste	20.419	2	0	2	46	0	0	0	9,79
12	Douradina	7.446	1	1	2	13	0	0	0	13,43
12	Esperança Nova	1.970	0	0	0	1	0	0	0	0,00
12	Francisco Alves	6.424	0	0	0	5	0	0	0	0,00
12	Icaraíma	8.839	0	0	0	8	0	0	0	0,00
12	Iporã	14.964	10	0	10	18	0	0	0	66,83
12	Ivaté	7.524	0	0	0	5	0	0	0	0,00
12	Maria Helena	5.956	0	0	0	13	0	0	0	0,00
12	Mariluz	10.224	1	0	1	4	0	0	0	9,78
12	Nova Olímpia	5.506	53	1	54	156	0	0	0	962,59
12	Perobal	5.648	0	0	0	9	0	0	0	0,00
12	Pérola	10.208	2	1	3	12	0	0	0	19,59
12	São Jorge do Patrocínio	6.047	2	0	2	5	0	0	0	33,07
12	Tapira	5.834	2	1	3	20	0	0	0	34,28
12	Umuarama	100.716	24	3	27	404	0	0	0	23,83
12	Xambrê	6.011	2	0	2	23	0	0	0	33,27
13	Cianorte	69.962	4	3	7	262	0	0	0	5,72
13	Cidade Gaúcha	11.067	0	0	0	24	0	0	0	0,00
13	Guaporema	2.218	1	0	1	18	0	0	0	45,09
13	Indianópolis	4.299	0	0	0	2	0	0	0	0,00
13	Japurá	8.547	8	6	14	44	0	0	0	93,60
13	Jussara	6.613	0	0	0	6	0	0	0	0,00
13	Rondon	9.005	0	0	0	5	0	0	0	0,00
13	São Manoel do Paraná	2.098	0	0	0	2	0	0	0	0,00
13	São Tomé	5.349	0	0	0	4	0	0	0	0,00
13	Tapejara	14.600	0	0	0	8	0	0	0	0,00
13	Tuneiras do Oeste	8.697	1	0	1	14	0	0	0	11,50
14	Alto Paraná	13.662	0	1	1	18	0	0	0	0,00
14	Amaporã	5.444	0	1	1	12	0	0	0	0,00
14	Cruzeiro do Sul	4.563	0	0	0	14	0	0	0	0,00
14	Diamante do Norte	5.524	0	0	0	2	0	0	0	0,00
14	Guairaçá	6.194	1	0	1	20	0	0	0	16,14
14	Inajá	2.988	0	0	0	3	0	0	0	0,00
14	Itaúna do Sul	3.585	0	0	0	3	0	0	0	0,00
14	Loanda	21.211	5	6	11	76	0	0	0	23,57
14	Marilena	6.854	0	0	0	2	0	0	0	0,00
14	Mirador	2.327	0	0	0	4	0	0	0	0,00
14	Nova Aliança do Ivaí	1.433	0	0	0	2	0	0	0	0,00
14	Nova Londrina	13.069	2	0	2	13	0	0	0	15,30
14	Paraíso do Norte	11.781	0	0	0	2	0	0	0	0,00
14	Paranavaí	81.595	71	2	73	300	0	0	0	87,02
14	Planaltina do Paraná	4.095	0	0	0	9	0	0	0	0,00
14	Porto Rico	2.531	0	1	1	1	0	0	0	0,00
14	Querência do Norte	11.749	3	0	3	11	0	0	0	25,53
14	Santa Cruz Monte Castelo	8.093	0	1	1	8	0	0	0	0,00
14	Santa Isabel do Ivaí	8.755	22	5	27	85	0	0	0	251,28
14	Santa Mônica	3.570	0	0	0	1	0	0	0	0,00
14	Santo Antônio do Caiuá	2.732	0	0	0	5	0	0	0	0,00
14	São Carlos do Ivaí	6.352	4	0	4	7	0	0	0	62,97
14	São João do Caiuá	5.909	0	1	1	4	0	0	0	0,00
14	São Pedro do Paraná	2.494	1	0	1	4	0	0	0	40,10
14	Tamboara	4.664	0	0	0	3	0	0	0	0,00

RS	MUNICÍPIOS	POPULAÇÃO	CASOS			NOTIFI- CADOS	FHD	DCC	ÓBI- TO	INCI- DÊNCIA
			AUTÓC- TONES	IMPOR- TADOS	TOTAL					
14	Terra Rica	15.256	0	1	1	25	0	0	0	0,00
15	Ângulo	2.861	1	0	1	10	0	0	0	34,95
15	Astorga	24.704	64	1	65	105	0	0	0	259,07
15	Atalaia	3.913	0	0	0	9	0	0	0	0,00
15	Colorado	22.347	3	1	4	23	0	0	0	13,42
15	Doutor Camargo	5.829	1	1	2	6	0	0	0	17,16
15	Floraí	5.050	4	1	5	7	0	0	0	79,21
15	Floresta	5.921	0	1	1	13	0	0	0	0,00
15	Flórida	2.540	0	0	0	2	0	0	0	0,00
15	Iguaçu	3.992	0	0	0	7	0	0	0	0,00
15	Itaguaí	4.568	0	0	0	1	0	0	0	0,00
15	Itambé	5.977	0	0	0	14	0	0	0	0,00
15	Ivatuba	3.008	0	0	0	1	0	0	0	0,00
15	Lobato	4.392	0	0	0	6	0	0	0	0,00
15	Mandaguaçu	19.784	1	0	1	48	0	0	0	5,05
15	Mandaguari	32.669	3	4	7	38	0	0	0	9,18
15	Marialva	31.972	8	1	9	88	0	0	0	25,02
15	Maringá	357.117	137	10	147	647	0	0	0	38,36
15	Munhoz de Mello	3.678	0	2	2	18	0	0	0	0,00
15	Nossa Senhora das Graças	3.834	0	0	0	1	0	0	0	0,00
15	Nova Esperança	26.613	4	0	4	110	0	0	0	15,03
15	Ourizona	3.380	0	2	2	4	0	0	0	0,00
15	Paçandu	35.941	7	0	7	30	0	0	0	19,48
15	Paranacity	10.256	2	0	2	7	0	0	0	19,50
15	Presidente Castelo Branco	4.775	12	0	12	33	0	0	0	251,31
15	Santa Fé	10.436	22	0	22	52	0	0	0	210,81
15	Santo Inácio	5.269	0	1	1	2	0	0	0	0,00
15	São Jorge do Ivaí	5.508	2	0	2	3	0	0	0	36,31
15	Sarandi	82.842	48	2	50	301	0	0	0	57,94
16	Apucarana	120.884	0	10	10	293	0	0	0	0,00
16	Arapongas	104.161	26	17	43	334	0	0	0	24,96
16	Bom Sucesso	6.568	0	1	1	2	0	0	0	0,00
16	Califórnia	8.069	0	1	1	10	0	0	0	0,00
16	Cambira	7.236	0	0	0	9	0	0	0	0,00
16	Faxinal	16.317	21	0	21	43	0	0	0	128,70
16	Grandes Rios	6.625	0	0	0	1	0	0	0	0,00
16	Jandaia do Sul	20.283	5	4	9	69	0	0	0	24,65
16	Kaloré	4.503	1	0	1	4	0	0	0	22,21
16	Marilândia do Sul	8.855	0	0	0	3	0	0	0	0,00
16	Marumbi	4.599	0	1	1	5	0	0	0	0,00
16	Mauá da Serra	8.553	0	2	2	9	0	0	0	0,00
16	Novo Itacolomi	2.827	0	0	0	4	0	0	0	0,00
16	Sabáudia	6.095	0	0	0	3	0	0	0	0,00
16	São Pedro do Ivaí	10.164	0	0	0	6	0	0	0	0,00
17	Alvorada do Sul	10.298	73	0	73	331	1	0	0	708,88
17	Assaí	16.368	151	7	158	424	0	2	0	922,53
17	Bela Vista do Paraíso	15.080	66	1	67	453	0	0	0	437,67
17	Cafeara	2.695	3	0	3	62	0	0	0	111,32
17	Cambé	96.735	270	1	271	2.212	3	1	0	279,11
17	Centenário do Sul	11.178	11	1	12	98	0	0	0	98,41
17	Florestópolis	11.220	62	4	66	498	0	1	0	552,58
17	Guaraci	5.247	1	2	3	97	0	0	0	19,06
17	Ibiporã	48.200	664	53	717	1.662	1	0	1	1.377,59
17	Jaguapitã	12.256	62	2	64	503	0	0	0	505,87
17	Jataizinho	11.859	712	0	712	2.049	1	12	0	6.003,88
17	Londrina	506.645	6.994	5	6.999	12.710	16	14	4	1.380,45
17	Lupionópolis	4.592	2	0	2	181	0	0	0	43,55
17	Miraselva	1.858	0	2	2	36	0	0	0	0,00
17	Pitangueiras	2.814	0	0	0	7	0	0	0	0,00
17	Porecatu	14.183	981	1	982	1.450	4	0	0	6.916,73
17	Prado Ferreira	3.434	2	0	2	98	0	0	0	58,24
17	Primeiro de Maio	10.832	17	0	17	128	0	0	0	156,94



RS	MUNICÍPIOS	POPULAÇÃO	CASOS			NOTIFI- CADOS	FHD	DCC	ÓBI- TO	INCI- DÊNCIA
			AUTÓC- TONES	IMPOR- TADOS	TOTAL					
17	Rolândia	57.870	364	1	365	845	0	0	0	629,00
17	Sertanópolis	15.637	13	3	16	393	0	0	0	83,14
17	Tamarana	12.232	0	0	0	67	0	0	0	0,00
18	Abatiá	7.753	0	1	1	8	0	0	0	0,00
18	Andirá	20.615	52	3	55	191	0	0	0	252,24
18	Bandeirantes	32.182	111	1	112	433	0	0	0	344,91
18	Congonhinhas	8.279	2	3	5	21	0	0	0	24,16
18	Cornélio Procópio	46.925	2.899	6	2.905	3.140	0	12	1	6.177,94
18	Itambaracá	6.759	10	3	13	62	0	0	0	147,95
18	Leópolis	4.145	23	1	24	147	0	0	0	554,89
18	Nova América da Colina	3.480	8	4	12	27	0	0	0	229,89
18	Nova Fátima	8.153	64	0	64	292	0	0	0	784,99
18	Nova Santa Bárbara	3.911	8	0	8	50	0	0	0	204,55
18	Rancho Alegre	3.955	21	15	36	111	0	0	0	530,97
18	Ribeirão do Pinhal	13.522	145	0	145	249	1	0	0	1.072,33
18	Santa Amélia	3.804	0	0	0	10	0	0	0	0,00
18	Santa Cecília do Pavão	3.646	4	3	7	42	0	0	0	109,71
18	Santa Mariana	12.437	375	6	381	524	0	0	0	3.015,20
18	Santo Antônio do Paraíso	2.412	0	0	0	10	0	0	0	0,00
18	São Jerônimo da Serra	11.336	7	4	11	39	0	0	0	61,75
18	São Sebastião da Amoreira	8.629	169	1	170	316	1	0	0	1.958,51
18	Sapopema	6.736	0	0	0	5	0	0	0	0,00
18	Sertaneja	5.817	96	5	101	203	0	0	0	1.650,34
18	Uraí	11.472	110	4	114	200	0	1	0	958,86
19	Barra do Jacaré	2.727	0	1	1	11	0	0	0	0,00
19	Cambará	23.871	343	4	347	720	3	0	1	1.436,89
19	Carlópolis	13.706	64	1	65	100	0	1	1	466,95
19	Figueira	8.293	0	0	0	7	0	0	0	0,00
19	Guapirama	3.886	0	0	0	2	0	0	0	0,00
19	Ibaiti	28.725	1	5	6	60	0	0	0	3,48
19	Jacarezinho	39.093	2.224	2	2.226	4.434	4	10	6	5.689,00
19	Joaquim Távora	10.735	37	5	42	117	0	0	0	344,67
19	Jundiá do Sul	3.433	0	1	1	16	0	0	0	0,00
19	Quatiguá	7.044	1	1	2	34	0	0	0	14,20
19	Ribeirão Claro	10.690	5	0	5	16	0	0	0	46,77
19	Salto do Itararé	5.178	0	0	0	1	0	0	0	0,00
19	Santo Antônio da Platina	42.688	277	13	290	700	0	0	0	648,89
19	São José da Boa Vista	6.511	0	0	0	1	0	0	0	0,00
19	Tomazina	8.788	0	1	1	7	0	0	0	0,00
19	Wenceslau Braz	19.294	0	0	0	1	0	0	0	0,00
20	Assis Chateaubriand	33.028	1	2	3	26	0	0	0	3,03
20	Entre Rios do Oeste	3.922	0	0	0	11	0	0	0	0,00
20	Guaira	30.669	224	0	224	536	0	0	0	730,38
20	Marechal Cândido Rondon	46.799	2	1	3	19	0	0	0	4,27
20	Maripá	5.691	2	0	2	56	0	0	0	35,14
20	Nova Santa Rosa	7.625	3	0	3	14	0	0	0	39,34
20	Ouro Verde do Oeste	5.690	0	0	0	1	0	0	0	0,00
20	Palotina	28.692	2	3	5	62	0	0	0	6,97
20	Pato Bragado	4.823	0	1	1	9	0	0	0	0,00
20	Santa Helena	23.425	3	9	12	156	0	0	0	12,81
20	São José das Palmeiras	3.831	0	0	0	3	0	0	0	0,00
20	São Pedro do Iguçu	6.492	0	0	0	8	0	0	0	0,00
20	Terra Roxa	16.763	0	0	0	18	0	0	0	0,00
20	Toledo	119.353	29	17	46	124	0	0	0	24,30
20	Tupãssi	7.997	1	0	1	5	0	0	0	12,50
21	Curiúva	13.924	0	0	0	2	0	0	0	0,00
21	Ortigueira	23.364	0	1	1	4	0	0	0	0,00
21	Telêmaco Borba	69.878	0	1	1	15	0	0	0	0,00
21	Ventania	9.967	0	0	0	1	0	0	0	0,00
22	Arapuã	3.554	0	1	1	1	0	0	0	0,00
22	Ariranha do Ivaí	2.453	0	0	0	2	0	0	0	0,00
22	Cruzmaltina	3.162	0	0	0	2	0	0	0	0,00

RS	MUNICÍPIOS	POPULAÇÃO	CASOS			NOTIFI- CADOS	FHD	DCC	ÓBI- TO	INCI- DÊNCIA
			AUTÓC- TONES	IMPOR- TADOS	TOTAL					
22	Godoy Moreira	3.337	0	0	0	2	0	0	0	0,00
22	Ivaiporã	31.812	10	2	12	37	0	0	0	31,43
22	Jardim Alegre	12.325	0	2	2	17	0	0	0	0,00
22	Lidianópolis	3.972	65	2	67	162	0	0	0	1.636,46
22	Lunardelli	5.156	0	0	0	9	0	0	0	0,00
22	Rio Branco do Ivaí	3.897	0	0	0	5	0	0	0	0,00
22	Rosário do Ivaí	5.586	0	0	0	3	0	0	0	0,00
22	São João do Ivaí	11.523	0	0	0	1	0	0	0	0,00

FONTE: SESA/SVS/DEVA/DVDTV/Coordenação do Programa Estadual de Controle da Dengue

NOTA: Dados populacionais resultados do CENSO 2010 - IBGE.

\* Dados enviados até 27 de Maio de 2011

Foram suprimidos municípios onde não houve notificação de suspeitos de dengue.