



**SITUAÇÃO DA DENGUE NO PARANÁ – 2013/2014**  
**Informe técnico 18 – Período 2013/2014 – Semana 31/2013 a 30/2014**  
**Atualizado em 03/09/2014 às 17h**

Neste Informe, a Secretaria de Estado da Saúde do Paraná apresenta a situação da dengue com os dados do período de acompanhamento epidemiológico do agravo com dados a partir da semana epidemiológica 31 de 2013 a 30 de 2014 para conhecimento e aplicação da informação e tomada das medidas de controle necessárias conforme comportamento do agravo.

**PERÍODO DA SEMANA 31/2013 A 30/2014**

DENGUE – PARANÁ 2013/2014*	Período 2013/2014
MUNICÍPIOS COM NOTIFICAÇÃO	319
REGIONAIS COM NOTIFICAÇÃO	22
MUNICÍPIOS COM CASOS CONFIRMADOS	223
REGIONAIS COM CASOS CONFIRMADOS	21
MUNICÍPIOS COM CASOS AUTÓCTONES	169
REGIONAIS COM CASOS AUTÓCTONES	16
(1ª, 2ª, 8ª, 9ª, 10ª, 11ª, 12ª, 13ª, 14ª, 15ª, 16ª, 17ª, 18ª, 19ª, 20ª e 22ª)	
<b>TOTAL DE CASOS</b>	19.628
TOTAL DE CASOS AUTÓCTONES	18.741
TOTAL DE CASOS IMPORTADOS	887
<b>TOTAL DE NOTIFICADOS</b>	57.075

## Situação 2013/2014

Foram notificados<sup>1</sup> da semana 31/2013 (primeira semana de agosto) a semana 30/2014, 57.075 casos suspeitos de dengue com 19.628 confirmados, 14.057 por laboratório e 5.571 clínico-epidemiológico, sendo 18.741 casos autóctones e 887 casos importados, destes, 32.230 foram descartados.

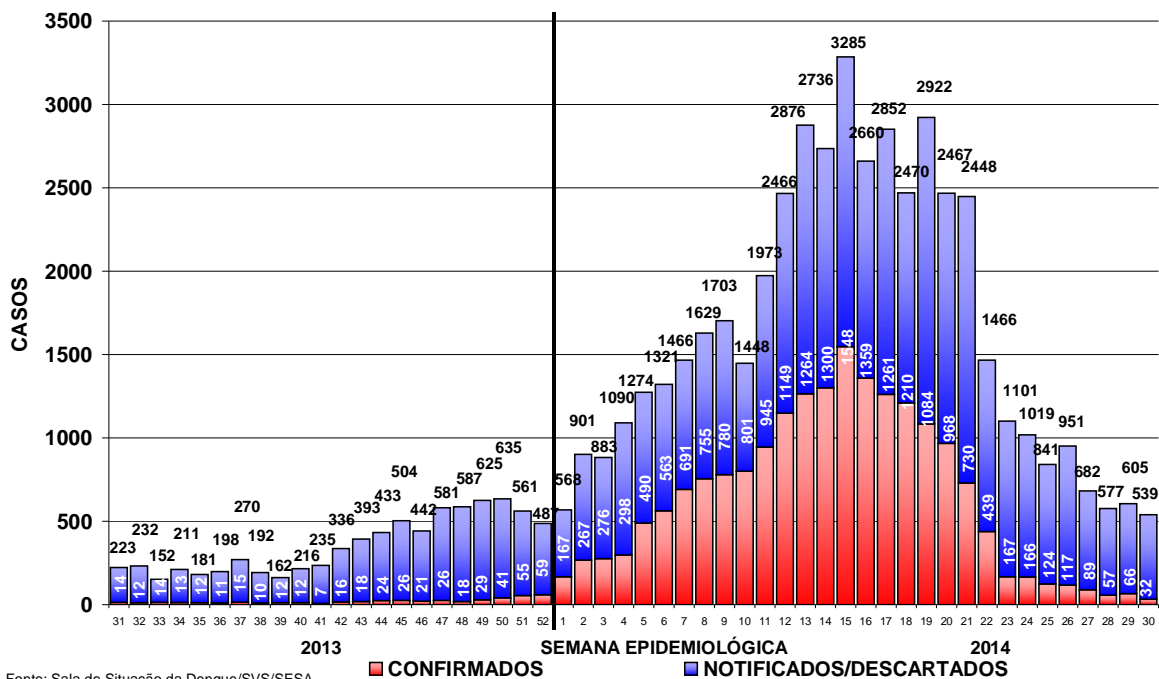

Fonte: Sala de Situação da Dengue/SVS/SESA

Na Figura 1 a distribuição dos casos notificados e confirmados (autóctones e importados) de Dengue no Paraná.

**Figura 1** – Total de casos notificados (acima da coluna) e confirmados de dengue por semana epidemiológica de início dos sintomas, Paraná – Período semana 31/2013 a 30/2014.

Devido à coleta de amostra para exame laboratorial para dengue ser a partir do sexto dia após o início dos sintomas e em algumas situações há dificuldade de coleta que é realizada tardiamente, faz com que mude o comportamento nas últimas semanas apresentadas na Figura 1.

Quanto à classificação final (Tabela 1), dos 57.075 notificados, 5.217 (9,1%) permanecem em investigação, 19.384 (34,0%) foram confirmados como Dengue, com confirmação de 200 casos de Dengue com Sinais de Alarme (DSA) e 44 casos de Dengue Grave (DG). Ocorreram 9 (nove) óbitos por dengue grave no período.

**Tabela 1** – Classificação final por critério de encerramento dos casos de dengue, Paraná, semana 31/2013 a 30/2014.

Classificação Final	Critério de encerramento		Total
	Laboratorial (%)	Clínico-epidemiológico (%)	
Dengue	13.813 (71,3%)	5.571 (28,7%)	19.384
Dengue com Sinais de Alarme (D S A)	200	-	200
Dengue Grave (D G)	44	-	44
Descartados	-	-	32.230
Em andamento/investigação	-	-	5.217
<b>Total</b>	<b>14.057 (71,6%)</b>	<b>5.571 (28,4%)</b>	<b>57.075</b>

Fonte: Sala de Situação em Saúde/SVS/SESA

<sup>1</sup> Dados da Planilha Paralela do Estado/PR comparados com SINAN ON LINE.

A incidência no Estado é de 170,41 casos por 100.000 hab. (18.741/10.997.462hab.), considerada média (entre 100 a 300 casos/100.000 hab.) pelo Ministério da Saúde.

Podemos observar da Figura 2 (e Tabela 3), que no período da semana 31/2013 a 30/2014, dos 399 municípios do Paraná, 169 (42,4%) que tiveram ocorrência de caso(s) autóctone(s) com incidência variando de 12.985,9 a 0,1 casos por 100.000 habitantes. Destes 169 municípios, 54 apresentam situação epidêmica, ou seja, incidência superior a 300 casos por 100.000 habitantes. São municípios da maior para a menor incidência epidêmica: Marilena, Nova Londrina, Presidente Castelo Branco, Cidade Gaúcha, Tamboara, Indianópolis, Diamante do Norte, Itaúna do Sul, Missal, Guaíra, Sarandi, Rio Bom, Jataizinho, Ourizona, Loanda, Santo Antônio do Caiuá, Querência do Norte, Guaporema, Nossa Senhora das Graças, Munhoz de Mello, Terra Boa, Marialva, Maringá, Iporã, Ângulo, Paiçandu, Alvorada do Sul, Terra Roxa, Astorga, Mandaguari, Porto Rico, Cambé, Florestópolis, Paranacity, Alto Paraná, Moreira Sales, Cianorte, Santo Antônio da Platina, Francisco Alves, Nova Esperança, Nova Olímpia, Novo Itacolomi, Leópolis, Santa Isabel do Ivaí, São Jorge do Ivaí, Santa Fé, Rolândia, Rondon, Tapira, Mandaguaçu, Palotina, Iguaçu, Iporã e Mercedes. Os municípios com maior número de casos notificados são Londrina (8.322), Maringá (8.077) e Sarandi (3.024). Os municípios com maior número de casos confirmados são: Maringá (3.683), Sarandi (1.960) e Londrina (1.545) casos.

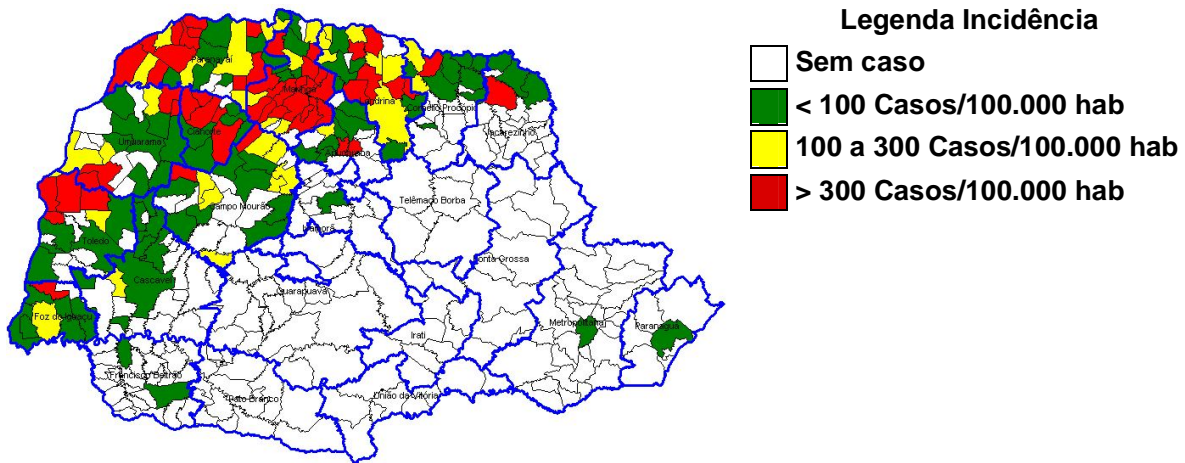

**Figura 2** – Classificação dos municípios segundo incidência de dengue por 100.000 habitantes – Paraná – semana 31/2013 a 30/2014\*

A SESA chama a atenção para o Serviço de Alerta Climático de Dengue do Laboratório de Climatologia da UFPR disponível no endereço [www.laboclima.ufpr.br](http://www.laboclima.ufpr.br) referente à semana 30/2014 para que os municípios identifiquem sua situação de risco para a condição favorável à proliferação do mosquito da dengue e intensifiquem as medidas de controle necessárias, principalmente os municípios do Oeste, Noroeste e Norte. O Litoral, embora não infestado, deve também desenvolver medidas imediatas para redução da capacidade de infestação eliminando possibilidades de criadouros (acúmulo de água parada).

O Laboratório de Climatologia (UFPR/LABOCLIMA), fornece informações sobre as condições climáticas favoráveis ao desenvolvimento do mosquito *Aedes aegypti*, e apresenta semanalmente os graus de risco para o desenvolvimento do vetor, contribuindo para o planejamento das atividades desse controle pelos municípios.

Para mais detalhes sobre as informações climáticas acesse o endereço citado acima.

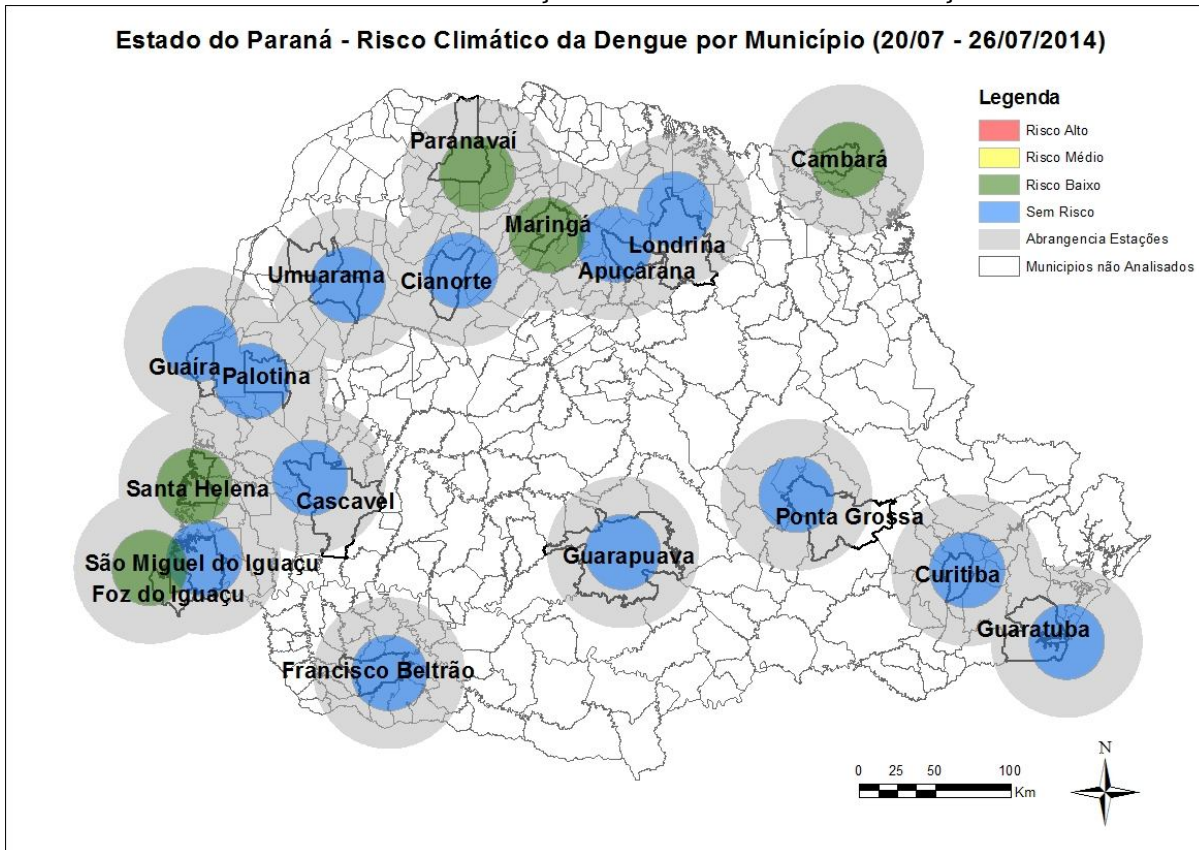

Fonte: Laboclima/UFPR

São 17 estações meteorológicas avaliadas com relação as condições climáticas favoráveis à reprodução e desenvolvimento de focos (criadouros) e dispersão do mosquito *Aedes aegypti* **cinco (5)** apresentam **baixo risco**. A SESA alerta para que, embora as condições climáticas estejam desfavoráveis a proliferação do mosquito, as medidas preventivas sejam mantidas para evitar situações críticas para o próximo período que se apresenta (vide Figura acima).

Na Tabela 2, podemos observar a incidência por Regional de Saúde no período da semana 31/2013 a 30/2014. Em 16 Regionais de Saúde (72,7%) há transmissão autóctone.

**Tabela 2** – Número de casos de dengue, notificados, dengue grave (DG), dengue com sinais de alarme (DSA), óbitos e incidência por 100.000 habitantes por Regional de Saúde, Paraná – 2013/2014\*

REGIONAL DE SAÚDE	POPU- LAÇÃO	CASOS			NOTIFI- CADOS	DSA	DG	ÓBI- TOS	INCI- DÊNCIA
		AUTÓC	IMPORT	TOTAL					
1ª RS – Paranaguá	281.270	1	1	2	36	0	0	0	0,36
2ª RS – Metropolitana	3.429.885	2	75	77	654	1	0	0	0,06
3ª RS – Ponta Grossa	607.984	0	4	4	30	0	0	0	-
4ª RS – Irati	169.125	0	0	0	15	0	0	0	-
5ª RS – Guarapuava	456.989	0	3	3	60	0	0	0	-
6ª RS – União da Vitória	172.998	0	2	2	9	0	0	0	-
7ª RS – Pato Branco	261.289	0	6	6	33	0	0	0	-
8ª RS – Francisco Beltrão	352.333	5	4	9	363	2	0	0	1,42
9ª RS – Foz do Iguaçu	403.411	397	22	419	2.401	3	4	0	98,41
10ª RS – Cascavel	532.909	65	45	110	1.153	4	0	0	12,20
11ª RS – Campo Mourão	341.425	408	40	448	2.268	7	3	0	119,50
12ª RS – Umuarama	275.238	236	43	279	1.694	8	0	0	85,74
13ª RS – Cianorte	151.299	1.101	72	1.173	2.014	5	2	1	727,70
14ª RS – Paranavaí	271.732	3.684	179	3.863	5.993	1	1	1	1.355,75
15ª RS – Maringá	782.186	7.745	106	7.851	15.742	20	9	4	990,17
16ª RS – Apucarana	366.566	173	82	255	1.332	0	0	0	47,19
17ª RS – Londrina	920.266	3.444	120	3.564	18.195	146	20	2	374,24
18ª RS – Cornélio Procopio	230.949	85	20	105	609	1	0	0	36,80
19ª RS – Jacarezinho	288.487	291	10	301	957	0	1	0	100,87
20ª RS – Toledo	379.246	1.103	30	1.133	3.389	2	4	1	290,84
21ª RS – Telêmaco Borba	181.838	0	3	3	25	0	0	0	-
22ª RS – Ivaiporã	140.037	1	20	21	103	0	0	0	0,71
<b>TOTAL PARANÁ</b>	<b>10.997.462</b>	<b>18.741</b>	<b>887</b>	<b>19.628</b>	<b>57.075</b>	<b>200</b>	<b>44</b>	<b>9</b>	<b>170,41</b>

FONTE: Sala de Situação da Dengue/SVS/SESA

NOTA: Dados populacionais resultados do CENSO 2013 – IBGE estimativa para TCU.

Quanto à distribuição etária dos casos confirmados, 50,41% concentraram-se na faixa etária de 20 a 49 anos, seguida pela faixa etária de 10 a 19 anos, com 18,34% dos casos. O sexo feminino é o mais atingido nas faixas etárias abaixo de 5 anos e acima de 20 anos (Figura 3).

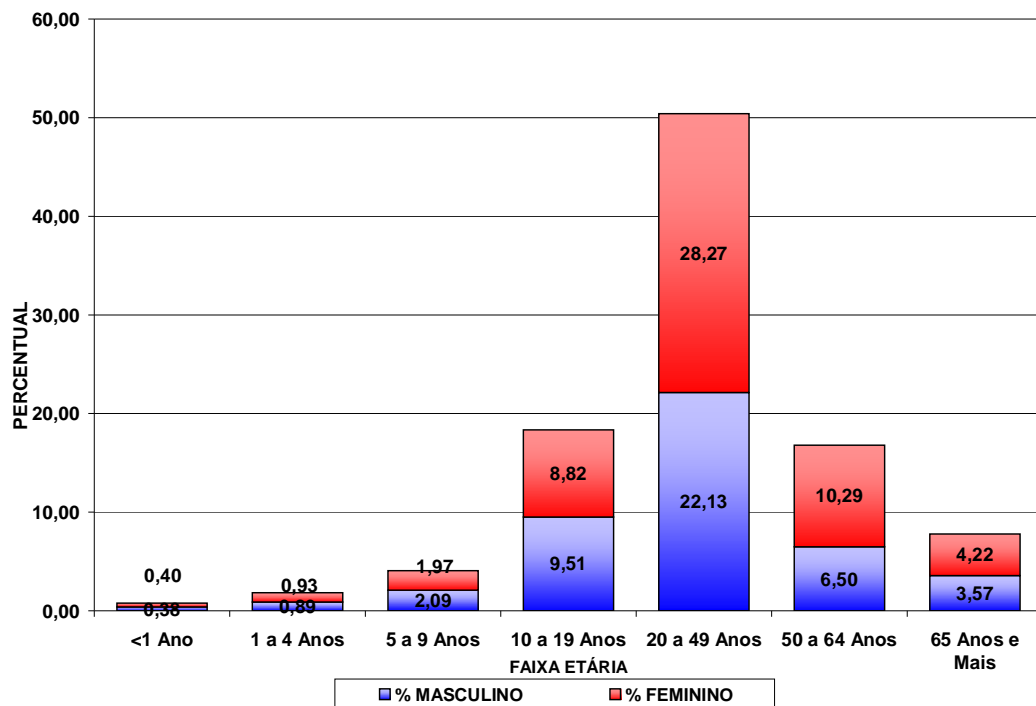

**Figura 3** – Distribuição proporcional de casos confirmados de dengue por faixa etária e sexo, semana epidemiológica de início dos sintomas 31/2013 a 30/2014, Paraná – 2013/2014.

**TABELA 3** – Número de casos confirmados autóctones, importados, total de confirmados e notificados de Dengue, Dengue Grave (DG), Dengue com Sinais de Alarme (DSA), óbitos e incidência (de autóctones) por 100.000 habitantes por município – Paraná – 2013/2014\*

RS	MUNICÍPIOS	POPULAÇÃO	CASOS			NOTIFI- CADOS	DSA	DG	ÓBI- TO	INCI- DÊNCIA
			AUTÓC- TONES	IMPOR- TADOS	TOTAL					
1	Antonina	19.412	0	0	0	2	0	0	0	0,00
1	Guaraqueçaba	8.012	0	0	0	2	0	0	0	0,00
1	Morretes	16.325	0	0	0	1	0	0	0	0,00
1	Paranaguá	148.232	1	1	2	29	0	0	0	0,67
1	Pontal do Paraná	23.261	0	0	0	2	0	0	0	0,00
2	Almirante Tamandaré	110.256	0	0	0	2	0	0	0	0,00
2	Araucária	129.209	0	2	2	2	0	0	0	0,00
2	Campina Grande do Sul	41.060	0	0	0	4	0	0	0	0,00
2	Campo Largo	120.730	0	0	0	4	0	0	0	0,00
2	Colombo	227.220	0	2	2	7	0	0	0	0,00
2	Curitiba	1.848.943	2	67	69	585	1	0	0	0,11
2	Fazenda Rio Grande	89.037	0	0	0	4	0	0	0	0,00
2	Lapa	47.023	0	0	0	2	0	0	0	0,00
2	Pinhais	124.528	0	1	1	7	0	0	0	0,00
2	São José dos Pinhais	287.792	0	3	3	37	0	0	0	0,00
3	Arapoti	27.170	0	0	0	2	0	0	0	0,00
3	Carambeí	20.863	0	1	1	1	0	0	0	0,00
3	Castro	70.086	0	0	0	2	0	0	0	0,00
3	Ivaí	13.451	0	0	0	1	0	0	0	0,00
3	Jaguariaíva	34.096	0	0	0	1	0	0	0	0,00
3	Palmeira	33.469	0	0	0	1	0	0	0	0,00
3	Ponta Grossa	331.084	0	2	2	16	0	0	0	0,00
3	Sengés	19.154	0	1	1	6	0	0	0	0,00
4	Guamiranga	8.343	0	0	0	3	0	0	0	0,00
4	Imbituva	30.359	0	0	0	5	0	0	0	0,00
4	Irati	58.957	0	0	0	7	0	0	0	0,00
5	Boa Ventura de São Roque	6.702	0	0	0	2	0	0	0	0,00
5	Cantagalo	13.396	0	0	0	2	0	0	0	0,00
5	Foz do Jordão	5.346	0	0	0	1	0	0	0	0,00
5	Guarapuava	175.779	0	2	2	23	0	0	0	0,00
5	Laranjeiras do Sul	31.936	0	0	0	12	0	0	0	0,00
5	Nova Laranjeiras	12.010	0	0	0	4	0	0	0	0,00
5	Palmital	14.780	0	0	0	2	0	0	0	0,00
5	Pitanga	32.841	0	0	0	2	0	0	0	0,00
5	Porto Barreiro	3.640	0	0	0	2	0	0	0	0,00
5	Prudentópolis	50.983	0	0	0	7	0	0	0	0,00
5	Rio Bonito do Iguaçu	13.524	0	0	0	2	0	0	0	0,00
5	Virmond	4.075	0	1	1	1	0	0	0	0,00
6	Bituruna	16.416	0	1	1	2	0	0	0	0,00
6	Porto Vitória	4.138	0	0	0	1	0	0	0	0,00
6	União da Vitória	55.467	0	1	1	6	0	0	0	0,00
7	Coronel Vivida	22.035	0	1	1	3	0	0	0	0,00
7	Honório Serpa	5.902	0	0	0	1	0	0	0	0,00
7	Mangueirinha	17.402	0	0	0	2	0	0	0	0,00
7	Palmas	46.294	0	0	0	1	0	0	0	0,00
7	Pato Branco	77.230	0	5	5	23	0	0	0	0,00
7	São João	10.777	0	0	0	3	0	0	0	0,00
8	Ampére	18.281	0	0	0	14	0	0	0	0,00
8	Barracão	10.143	0	1	1	2	0	0	0	0,00
8	Bela Vista do Caroba	3.926	0	0	0	1	0	0	0	0,00
8	Boa Esperança do Iguaçu	2.763	0	1	1	2	0	0	0	0,00
8	Capanema	19.182	0	0	0	22	0	0	0	0,00
8	Dois Vizinhos	38.385	0	0	0	29	0	0	0	0,00
8	Francisco Beltrão	84.437	3	1	4	182	2	0	0	3,55
8	Marmeleiro	14.397	0	0	0	15	0	0	0	0,00
8	Nova Prata do Iguaçu	10.698	0	0	0	15	0	0	0	0,00
8	Pérola D'Oeste	6.822	0	0	0	5	0	0	0	0,00
8	Pinhal de São Bento	2.724	0	0	0	2	0	0	0	0,00

RS	MUNICÍPIOS	POPULAÇÃO	CASOS			NOTIFI- CADOS	DSA	DG	ÓBI- TO	INCI- DÊNCIA
			AUTÓC- TONES	IMPOR- TADOS	TOTAL					
8	Planalto	13.964	0	0	0	4	0	0	0	0,00
8	Pranchita	5.643	0	0	0	4	0	0	0	0,00
8	Realeza	16.932	2	0	2	29	0	0	0	11,81
8	Salgado Filho	4.287	0	0	0	3	0	0	0	0,00
8	Salto do Lontra	14.357	0	0	0	5	0	0	0	0,00
8	Santa Izabel do Oeste	13.908	0	1	1	9	0	0	0	0,00
8	Santo Antônio do Sudoeste	19.748	0	0	0	14	0	0	0	0,00
8	São Jorge D'Oeste	9.313	0	0	0	2	0	0	0	0,00
8	Verê	7.911	0	0	0	4	0	0	0	0,00
9	Foz do Iguaçu	263.508	69	12	81	1.419	3	2	0	26,19
9	Itaipulândia	9.869	2	2	4	35	0	0	0	20,27
9	Matelândia	17.026	1	3	4	23	0	0	0	5,87
9	Medianeira	44.149	12	0	12	146	0	0	0	27,18
9	Missal	10.813	266	0	266	423	0	1	0	2.460,00
9	Ramilândia	4.332	0	0	0	6	0	0	0	0,00
9	Santa Terezinha de Itaipu	22.127	17	0	17	180	0	1	0	76,83
9	São Miguel do Iguaçu	26.920	27	3	30	144	0	0	0	100,30
9	Serranópolis do Iguaçu	4.667	3	2	5	25	0	0	0	64,28
10	Anahy	2.929	0	2	2	16	0	0	0	0,00
10	Boa Vista da Aparecida	8.028	0	0	0	16	0	0	0	0,00
10	Cafelândia	16.020	7	2	9	36	0	0	0	43,70
10	Campo Bonito	4.361	0	0	0	1	0	0	0	0,00
10	Capitão Leônidas Marques	15.592	0	0	0	14	0	0	0	0,00
10	Cascavel	305.615	32	31	63	730	4	0	0	10,47
10	Catanduvás	10.467	0	0	0	5	0	0	0	0,00
10	Céu Azul	11.528	0	2	2	45	0	0	0	0,00
10	Corbélia	16.954	1	1	2	44	0	0	0	5,90
10	Formosa do Oeste	7.468	1	2	3	25	0	0	0	13,39
10	Guaraniaçu	14.372	0	1	1	11	0	0	0	0,00
10	Ibema	6.306	0	1	1	2	0	0	0	0,00
10	Iguatu	2.299	0	0	0	1	0	0	0	0,00
10	Iracema do Oeste	2.564	0	0	0	3	0	0	0	0,00
10	Jesuítas	9.072	3	0	3	19	0	0	0	33,07
10	Lindoeste	5.309	0	0	0	1	0	0	0	0,00
10	Nova Aurora	11.786	1	1	2	35	0	0	0	8,48
10	Quedas do Iguaçu	32.393	0	0	0	5	0	0	0	0,00
10	Santa Lúcia	3.997	1	1	2	30	0	0	0	25,02
10	Santa Tereza do Oeste	10.548	16	0	16	42	0	0	0	151,69
10	Três Barras do Paraná	12.196	0	0	0	8	0	0	0	0,00
10	Vera Cruz do Oeste	9.081	3	1	4	64	0	0	0	33,04
11	Altamira do Paraná	3.754	5	0	5	18	1	0	0	133,19
11	Araruna	13.926	3	3	6	23	0	0	0	21,54
11	Barbosa Ferraz	12.683	36	2	38	284	0	1	0	283,84
11	Boa Esperança	4.559	6	2	8	27	0	0	0	131,61
11	Campina da Lagoa	15.463	0	0	0	6	0	0	0	0,00
11	Campo Mourão	91.648	30	8	38	420	0	0	0	32,73
11	Corumbataí do Sul	3.887	6	0	6	57	0	1	0	154,36
11	Engenheiro Beltrão	14.298	18	6	24	132	0	0	0	125,89
11	Farol	3.456	0	0	0	12	0	0	0	0,00
11	Fênix	4.917	0	0	0	20	0	0	0	0,00
11	Goioerê	29.743	4	7	11	174	0	0	0	13,45
11	Iretama	10.773	4	2	6	70	0	1	0	37,13
11	Janiópolis	6.341	7	2	9	27	0	0	0	110,39
11	Juranda	7.755	2	0	2	10	0	0	0	25,79
11	Luiziana	7.487	0	0	0	10	0	0	0	0,00
11	Mamborê	14.095	0	1	1	58	0	0	0	0,00
11	Moreira Sales	12.800	81	0	81	206	1	0	0	632,81
11	Nova Cantu	7.023	0	0	0	1	0	0	0	0,00
11	Peabiru	14.087	5	0	5	222	0	0	0	35,49
11	Quarto Centenário	4.887	0	1	1	24	0	0	0	0,00
11	Quinta do Sol	5.077	6	1	7	102	1	0	0	118,18
11	Rancho Alegre D'Oeste	2.868	0	0	0	15	0	0	0	0,00

RS	MUNICÍPIOS	POPULAÇÃO	CASOS			NOTIFI- CADOS	DSA	DG	ÓBI- TO	INCI- DÊNCIA
			AUTÓC- TONES	IMPOR- TADOS	TOTAL					
11	Roncador	11.365	1	0	1	15	0	0	0	8,80
11	Terra Boa	16.562	175	3	178	237	2	0	0	1.056,64
11	Ubiratã	21.971	19	2	21	98	2	0	0	86,48
12	Alto Piquiri	10.350	1	0	1	15	0	0	0	9,66
12	Altônia	21.489	40	0	40	69	1	0	0	186,14
12	Brasilândia do Sul	3.136	0	0	0	3	0	0	0	0,00
12	Cruzeiro do Oeste	21.107	2	1	3	74	0	0	0	9,48
12	Douradina	8.007	18	7	25	54	4	0	0	224,80
12	Esperança Nova	1.946	0	0	0	5	0	0	0	0,00
12	Francisco Alves	6.483	39	2	41	94	0	0	0	601,57
12	Icaraíma	8.809	8	1	9	58	0	0	0	90,82
12	Iporã	15.078	50	2	52	204	0	0	0	331,61
12	Ivaté	7.901	0	0	0	5	0	0	0	0,00
12	Maria Helena	6.034	2	1	3	11	0	0	0	33,15
12	Mariluz	10.526	7	3	10	67	1	0	0	66,50
12	Nova Olímpia	5.733	28	0	28	97	0	0	0	488,40
12	Perobal	5.923	0	0	0	17	0	0	0	0,00
12	Pérola	10.765	12	3	15	82	0	0	0	111,47
12	São Jorge do Patrocínio	6.088	0	2	2	15	0	0	0	0,00
12	Tapira	5.906	21	7	28	82	1	0	0	355,57
12	Umuarama	106.387	7	14	21	735	1	0	0	6,58
12	Xambê	6.077	1	0	1	7	0	0	0	16,46
13	Cianorte	75.360	461	24	485	899	5	0	0	611,73
13	Cidade Gaúcha	11.800	421	4	425	572	0	1	1	3.567,80
13	Guaporema	2.289	30	2	32	71	0	0	0	1.310,62
13	Indianópolis	4.456	143	1	144	182	0	0	0	3.209,16
13	Japurá	9.020	3	6	9	48	0	0	0	33,26
13	Jussara	6.897	3	3	6	50	0	0	0	43,50
13	Rondon	9.391	34	14	48	93	0	1	0	362,05
13	São Manoel do Paraná	2.170	0	2	2	10	0	0	0	0,00
13	São Tomé	5.595	4	14	18	52	0	0	0	71,49
13	Tapejara	15.434	1	2	3	26	0	0	0	6,48
13	Tuneiras do Oeste	8.887	1	0	1	11	0	0	0	11,25
14	Alto Paraná	14.334	91	7	98	133	0	0	0	634,85
14	Amaporã	5.815	1	2	3	43	0	0	0	17,20
14	Cruzeiro do Sul	4.656	3	2	5	36	0	0	0	64,43
14	Diamante do Norte	5.540	170	3	173	237	0	0	0	3.068,59
14	Guairaçá	6.468	2	0	2	20	0	0	0	30,92
14	Inajá	3.100	8	0	8	23	0	0	0	258,06
14	Itaúna do Sul	3.476	102	3	105	180	0	0	0	2.934,41
14	Jardim Olinda	1.424	1	0	1	1	0	0	0	70,22
14	Loanda	22.288	351	8	359	706	0	0	0	1.574,84
14	Marilena	7.100	922	2	924	1.075	0	0	0	12.985,92
14	Mirador	2.355	0	9	9	13	0	0	0	0,00
14	Nova Aliança do Ivaí	1.500	1	0	1	20	0	0	0	66,67
14	Nova Londrina	13.452	1.439	9	1.448	1.585	1	1	1	10.697,29
14	Paraíso do Norte	12.661	0	3	3	7	0	0	0	0,00
14	Paranapoema	2.980	3	1	4	4	0	0	0	100,67
14	Paranavaí	85.643	105	9	114	633	0	0	0	122,60
14	Planaltina do Paraná	4.250	5	4	9	58	0	0	0	117,65
14	Porto Rico	2.605	20	3	23	47	0	0	0	767,75
14	Querência do Norte	12.171	170	13	183	318	0	0	0	1.396,76
14	Santa Cruz Monte Castelo	8.222	14	21	35	178	0	0	0	170,27
14	Santa Isabel do Ivaí	8.935	39	1	40	96	0	0	0	436,49
14	Santa Mônica	3.780	2	5	7	37	0	0	0	52,91
14	Santo Antônio do Caiuá	2.774	41	0	41	76	0	0	0	1.478,01
14	São Carlos do Ivaí	6.668	11	1	12	78	0	0	0	164,97
14	São João do Caiuá	6.051	2	1	3	41	0	0	0	33,05
14	São Pedro do Paraná	2.506	7	3	10	17	0	0	0	279,33
14	Tamboara	4.915	164	68	232	289	0	0	0	3.336,72
14	Terra Rica	16.063	10	1	11	42	0	0	0	62,25
15	Ângulo	2.954	27	3	30	59	0	0	0	914,01



RS	MUNICÍPIOS	POPULAÇÃO	CASOS			NOTIFI- CADOS	DSA	DG	ÓBI- TO	INCI- DÊNCIA
			AUTÓC- TONES	IMPOR- TADOS	TOTAL					
15	Astorga	25.745	201	0	201	379	0	0	0	780,73
15	Atalaia	4.010	2	0	2	17	0	0	0	49,88
15	Colorado	23.402	12	3	15	78	0	0	0	51,28
15	Doutor Camargo	6.024	14	0	14	27	0	0	0	232,40
15	Floraí	5.149	6	1	7	16	0	0	0	116,53
15	Floresta	6.324	12	7	19	49	0	0	0	189,75
15	Flórida	2.650	2	0	2	73	0	1	1	75,47
15	Iguaraçu	4.205	14	0	14	173	0	0	0	332,94
15	Itaguajé	4.659	1	0	1	9	0	0	0	21,46
15	Itambé	6.173	0	3	3	22	0	0	0	0,00
15	Ivatuba	3.159	0	1	1	1	0	0	0	0,00
15	Lobato	4.626	6	0	6	12	0	0	0	129,70
15	Mandaguaçu	21.156	74	5	79	207	0	0	0	349,78
15	Mandaguari	34.006	265	1	266	441	0	0	0	779,27
15	Marialva	33.794	332	1	333	597	0	0	0	982,42
15	Maringá	385.753	3.676	7	3.683	8.077	3	3	3	952,94
15	Munhoz de Mello	3.857	41	6	47	74	14	2	0	1.063,00
15	Nossa Senhora das Graças	4.053	50	1	51	296	0	0	0	1.233,65
15	Nova Esperança	27.678	139	1	140	339	1	1	0	502,20
15	Ourizona	3.482	55	17	72	101	0	0	0	1.579,55
15	Paiçandu	38.385	348	14	362	852	0	1	0	906,60
15	Paranacity	10.863	70	2	72	127	0	0	0	644,39
15	Presidente Castelo Branco	5.056	369	8	377	502	0	0	0	7.298,26
15	Santa Fé	11.158	44	4	48	104	2	0	0	394,34
15	Santa Inês	1.804	0	2	2	7	0	0	0	0,00
15	Santo Inácio	5.455	12	1	13	21	0	0	0	219,98
15	São Jorge do Ivaí	5.671	24	5	29	50	0	0	0	423,21
15	Sarandi	88.365	1.948	12	1.960	3.024	0	1	0	2.204,49
15	Uniflor	2.570	1	1	2	8	0	0	0	38,91
16	Apucarana	128.058	6	8	14	215	0	0	0	4,69
16	Arapongas	112.198	29	24	53	468	0	0	0	25,85
16	Bom Sucesso	6.866	0	2	2	12	0	0	0	0,00
16	Borrazópolis	7.724	0	2	2	4	0	0	0	0,00
16	Califórnia	8.423	0	0	0	17	0	0	0	0,00
16	Cambira	7.603	5	2	7	44	0	0	0	65,76
16	Faxinal	17.006	0	0	0	2	0	0	0	0,00
16	Grandes Rios	6.515	0	0	0	3	0	0	0	0,00
16	Jandaia do Sul	21.057	39	30	69	371	0	0	0	185,21
16	Kaloré	4.511	2	1	3	13	0	0	0	44,34
16	Marilândia do Sul	9.088	0	1	1	9	0	0	0	0,00
16	Marumbi	4.745	2	1	3	24	0	0	0	42,15
16	Mauá da Serra	9.355	0	0	0	11	0	0	0	0,00
16	Novo Itacolomi	2.906	14	3	17	36	0	0	0	481,76
16	Rio Bom	3.385	74	1	75	82	0	0	0	2.186,12
16	Sabáudia	6.462	0	1	1	5	0	0	0	0,00
16	São Pedro do Ivaí	10.664	2	6	8	16	0	0	0	18,75
17	Alvorada do Sul	10.869	98	4	102	1.058	0	0	0	901,65
17	Assaí	16.436	14	5	19	313	0	0	0	85,18
17	Bela Vista do Paraíso	15.565	20	0	20	206	0	0	0	128,49
17	Cafeara	2.833	6	0	6	46	0	0	0	211,79
17	Cambé	102.222	753	2	755	2.281	10	2	0	736,63
17	Centenário do Sul	11.382	6	0	6	316	0	0	0	52,71
17	Florestópolis	11.328	74	0	74	303	1	0	0	653,25
17	Guaraci	5.373	6	3	9	98	0	0	0	111,67
17	Ibiporã	51.255	473	1	474	1.493	5	3	0	922,84
17	Jaguapitã	12.939	10	0	10	179	0	0	0	77,29
17	Jataizinho	12.387	228	0	228	980	1	6	0	1.840,64
17	Londrina	537.566	1.458	87	1.545	8.322	127	3	0	271,22
17	Lupionópolis	4.805	7	3	10	210	0	1	0	145,68
17	Miraselva	1.896	0	2	2	57	0	0	0	0,00
17	Pitangueiras	3.004	1	2	3	46	0	0	0	33,29
17	Porecatu	14.203	37	0	37	237	0	0	0	260,51

RS	MUNICÍPIOS	POPULAÇÃO	CASOS			NOTIFI- CADOS	DSA	DG	ÓBI- TO	INCI- DÊNCIA
			AUTÓC- TONES	IMPOR- TADOS	TOTAL					
17	Prado Ferreira	3.614	3	1	4	149	0	0	0	83,01
17	Primeiro de Maio	11.199	0	1	1	202	0	0	0	0,00
17	Rolândia	61.837	226	4	230	1.131	2	5	2	365,48
17	Sertanópolis	16.255	20	5	25	352	0	0	0	123,04
17	Tamarana	13.298	4	0	4	216	0	0	0	30,08
18	Abatiá	7.881	2	0	2	13	0	0	0	25,38
18	Andirá	20.988	1	0	1	76	0	0	0	4,76
18	Bandeirantes	32.800	3	3	6	64	0	0	0	9,15
18	Congonhinhas	8.648	0	0	0	5	0	0	0	0,00
18	Cornélio Procópio	48.420	6	2	8	88	0	0	0	12,39
18	Itambaracá	6.887	1	0	1	20	0	0	0	14,52
18	Leópolis	4.200	20	0	20	24	1	0	0	476,19
18	Nova América da Colina	3.560	0	0	0	8	0	0	0	0,00
18	Nova Fátima	8.363	0	0	0	38	0	0	0	0,00
18	Nova Santa Bárbara	4.106	1	0	1	11	0	0	0	24,35
18	Rancho Alegre	4.018	2	1	3	19	0	0	0	49,78
18	Ribeirão do Pinhal	13.740	0	1	1	6	0	0	0	0,00
18	Santa Amélia	3.769	0	0	0	6	0	0	0	0,00
18	Santa Cecília do Pavão	3.654	0	0	0	23	0	0	0	0,00
18	Santa Mariana	12.562	3	6	9	34	0	0	0	23,88
18	São Jerônimo da Serra	11.588	0	0	0	17	0	0	0	0,00
18	São Sebastião da Amoreira	8.917	0	2	2	39	0	0	0	0,00
18	Sertaneja	5.820	13	1	14	34	0	0	0	223,37
18	Uraí	11.729	33	4	37	84	0	0	0	281,35
19	Barra do Jacaré	2.813	0	3	3	5	0	0	0	0,00
19	Cambará	24.928	17	1	18	168	0	0	0	68,20
19	Carlópolis	14.239	0	0	0	2	0	0	0	0,00
19	Ibaiti	30.242	0	0	0	6	0	0	0	0,00
19	Jacarezinho	40.221	1	3	4	105	0	0	0	2,49
19	Joaquim Távora	11.347	0	0	0	12	0	0	0	0,00
19	Pinhalão	6.409	0	0	0	3	0	0	0	0,00
19	Quatiguá	7.344	0	1	1	5	0	1	0	0,00
19	Ribeirão Claro	10.956	1	0	1	10	0	0	0	9,13
19	Santo Antônio da Platina	44.754	272	1	273	609	0	0	0	607,77
19	Siqueira Campos	19.661	0	1	1	20	0	0	0	0,00
19	Tomazina	8.776	0	0	0	12	0	0	0	0,00
20	Assis Chateaubriand	33.988	5	3	8	131	0	0	0	14,71
20	Diamante D'Oeste	5.223	0	1	1	5	0	0	0	0,00
20	Entre Rios do Oeste	4.202	1	0	1	16	0	0	0	23,80
20	Guaira	32.190	769	2	771	2.048	1	4	1	2.388,94
20	Marechal Cândido Rondon	49.773	21	4	25	93	0	0	0	42,19
20	Maripá	5.810	11	0	11	44	1	0	0	189,33
20	Mercedes	5.316	16	2	18	31	0	0	0	300,98
20	Nova Santa Rosa	7.994	0	1	1	41	0	0	0	0,00
20	Ouro Verde do Oeste	5.927	0	1	1	8	0	0	0	0,00
20	Palotina	30.327	104	4	108	228	0	0	0	342,93
20	Pato Bragado	5.170	0	1	1	8	0	0	0	0,00
20	Quatro Pontes	3.963	0	0	0	6	0	0	0	0,00
20	Santa Helena	24.895	7	5	12	122	0	0	0	28,12
20	São José das Palmeiras	3.880	0	0	0	6	0	0	0	0,00
20	São Pedro do Iguauçu	6.495	0	0	0	12	0	0	0	0,00
20	Terra Roxa	17.402	151	0	151	225	0	0	0	867,72
20	Toledo	128.448	18	5	23	340	0	0	0	14,01
20	Tupãssi	8.243	0	1	1	25	0	0	0	0,00
21	Curiúva	14.620	0	0	0	1	0	0	0	0,00
21	Ortigueira	23.646	0	0	0	5	0	0	0	0,00
21	Reserva	26.268	0	1	1	3	0	0	0	0,00
21	Telêmaco Borba	74.270	0	2	2	15	0	0	0	0,00
21	Tibagi	20.184	0	0	0	1	0	0	0	0,00
22	Arapuã	3.513	0	0	0	4	0	0	0	0,00
22	Ariranha do Ivaí	2.421	0	0	0	4	0	0	0	0,00
22	Cândido de Abreu	16.633	0	0	0	4	0	0	0	0,00

RS	MUNICÍPIOS	POPULAÇÃO	CASOS			NOTIFI- CADOS	DSA	DG	ÓBI- TO	INCI- DÊNCIA
			AUTÓC- TONES	IMPOR- TADOS	TOTAL					
22	Cruzmaltina	3.185	0	0	0	1	0	0	0	0,00
22	Godoy Moreira	3.315	0	1	1	4	0	0	0	0,00
22	Ivaiporã	32.699	1	5	6	26	0	0	0	3,06
22	Jardim Alegre	12.371	0	2	2	14	0	0	0	0,00
22	Lidianópolis	3.891	0	2	2	7	0	0	0	0,00
22	Lunardelli	5.193	0	0	0	3	0	0	0	0,00
22	Manoel Ribas	13.610	0	1	1	6	0	0	0	0,00
22	Mato Rico	3.765	0	0	0	2	0	0	0	0,00
22	Nova Tebas	7.100	0	2	2	4	0	0	0	0,00
22	Rio Branco do Ivaí	4.056	0	2	2	2	0	0	0	0,00
22	Santa Maria do Oeste	11.315	0	0	0	1	0	0	0	0,00
22	São João do Ivaí	11.461	0	5	5	21	0	0	0	0,00

FONTE: Sala de Situação da Dengue/ SVS/ SESA

NOTA: Dados populacionais resultados do CENSO 2013 – IBGE estimativa para TCU.

\* Dados considerados até 03 de setembro de 2014

Foram suprimidos municípios onde não houve notificação de suspeitos de dengue.  
Alguns municípios apresentaram correção de informações.