

WWW.

Governo do Estado do Paraná
Secretaria de Estado da Saúde (SESA)
Superintendência de Vigilância em Saúde
Sala de Situação em Saúde



PARANÁ
GOVERNO DO ESTADO
Secretaria da Saúde

SITUAÇÃO DA DENGUE NO PARANÁ – 2014/2015
Informe técnico 23 – Período 2014/2015 – Semana 31/2014 a 30/2015
Atualizado em 25/08/2015 às 17h

Neste Informe, a Secretaria de Estado da Saúde do Paraná apresenta a situação da dengue com os dados do novo período de acompanhamento epidemiológico do agravo com dados a partir da semana epidemiológica 31 a 53 de 2014 até 30 de 2015 para conhecimento e aplicação da informação e tomada das medidas de controle necessárias conforme comportamento do agravo.

PERÍODO DA SEMANA 31/2014 A 30/2015

DENGUE – PARANÁ 2014/2015*

Período
2014/2015

MUNICÍPIOS COM NOTIFICAÇÃO REGIONAIS COM NOTIFICAÇÃO	355 22
MUNICÍPIOS COM CASOS CONFIRMADOS REGIONAIS COM CASOS CONFIRMADOS	305 22
MUNICÍPIOS COM CASOS AUTÓCTONES REGIONAIS COM CASOS AUTÓCTONES	252 21
(1ª, 2ª, 3ª, 4ª, 5ª, 7ª, 8ª, 9ª, 10ª, 11ª, 12ª, 13ª, 14ª, 15ª, 16ª, 17ª, 18ª, 19ª, 20ª, 21ª e 22ª)	
TOTAL DE CASOS	35.433
TOTAL DE CASOS AUTÓCTONES	33.702
TOTAL DE CASOS IMPORTADOS	1.731
TOTAL DE NOTIFICADOS	89.968

Situação 2014/2015

Foram notificados¹ da semana 31/2014 (primeira semana de agosto) a semana 30/2015, 89.968 casos suspeitos de dengue com 35.433 confirmados, 27.244 por laboratório, sendo 33.702 casos autóctones e 1.731 casos importados, destes 41.229 foram descartados.

Na Figura 1 a distribuição dos casos notificados e confirmados (autóctones e importados) de Dengue no Paraná.



Figura 1 – Total de casos notificados (acima da coluna) e confirmados de dengue por semana epidemiológica de início dos sintomas, Paraná – Período semana 31/2014 a 30/2015.

Devido à coleta de amostra para exame laboratorial para dengue ser a partir do sexto dia após o início dos sintomas e em algumas situações há dificuldade de coleta que é realizada tardiamente, faz com que mude o comportamento nas últimas semanas apresentadas na Figura 1.

¹ Dados da Planilha Paralela do Estado/PR comparados com SINAN ON LINE.

Quanto à classificação final (Tabela 1), dos 89.968 notificados, 13.306 (14,8%) permanecem em investigação, 34.957 (38,9%) foram confirmados como Dengue, com confirmação de 354 casos de Dengue com Sinais de Alarme (DSA), 122 casos de Dengue Grave (DG) e ocorreram 24 óbitos por dengue grave no período.

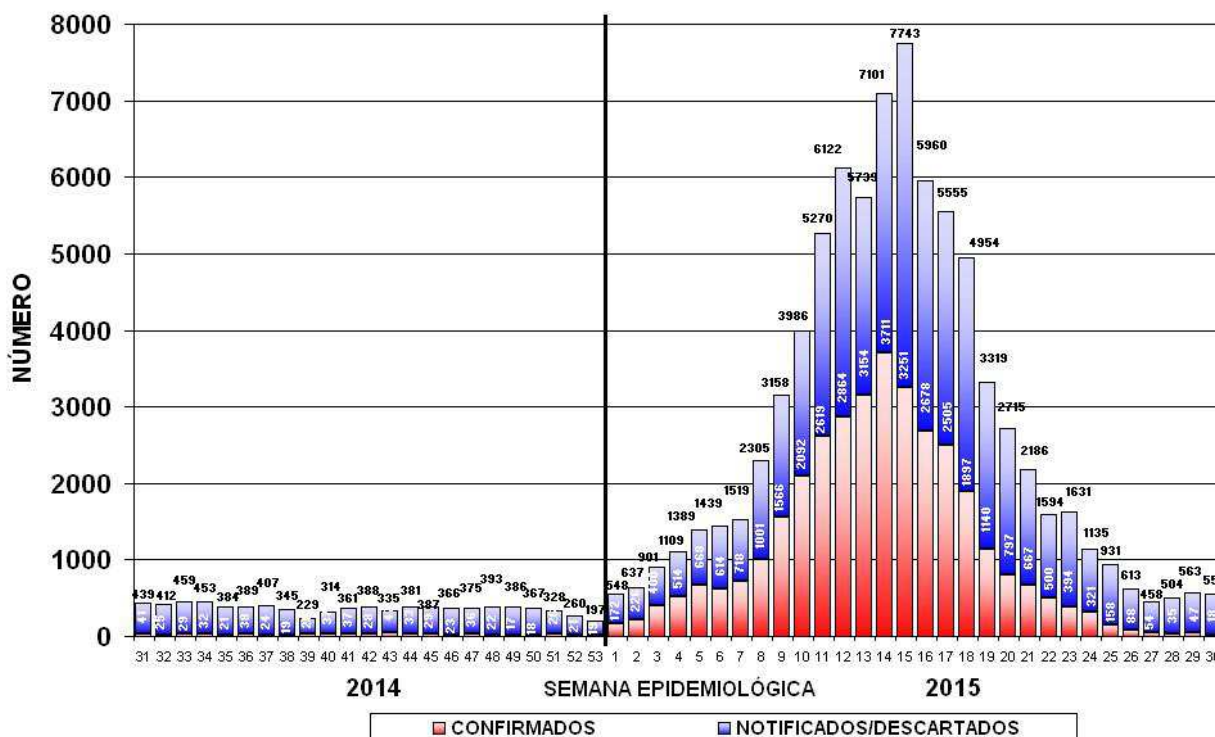
Tabela 1 – Classificação final por critério de encerramento dos casos de dengue, Paraná, semana 31/2014 a 30/2015.

Classificação Final	Critério de encerramento		Total
	Laboratorial (%)	Clínico-epidemiológico (%)	
Dengue	26.768 (76,6%)	8.189 (23,4%)	34.957
Dengue com Sinais de Alarme (D S A)	354	-	354
Dengue Grave (D G)	122	-	122
Descartados	-	-	41.229
Em andamento/investigação	-	-	13.306
Total	27.244 (30,3%)	8.189 (9,1%)	89.968

Fonte: Sala de Situação em Saúde/SVS/SESA

A incidência no Estado é de 306,45 casos por 100.000 hab. (33.702/10.997.462hab.), considerada situação de epidemia (Maior que 300 casos/100.000 hab.) pelo Ministério da Saúde.

Podemos observar da Figura 2 (e Tabela 3), que no período da semana 31/2014 a 30/2015, dos 399 municípios do Paraná, 252 (63,2%) que tiveram ocorrência de caso(s) autóctone(s) com incidência variando de 18.377,13 a 0,11 casos por 100.000 habitantes. São municípios da maior para a menor incidência:

São João do Caiuá, Nova Esperança, Borrazópolis, Santa Isabel do Ivaí, Jataizinho, Rio Bom, Presidente Castelo Branco, Santo Antônio do Caiuá, Uraí, São Pedro do Paraná, Itambaracá, Loanda, Abatiá, Itaúna do Sul, Paranapoema, Assis Chateaubriand, Atalaia, Dois Vizinhos, Rancho Alegre D'Oeste, Marilândia do Sul, Cruzmaltina, Andirá, Sertãozinho, Floresta, Bela Vista do Paraíso, Nova Aliança do Ivaí, Santo Antônio da Platina, Bandeirantes, Flórida, São Manoel do Paraná, Boa Esperança do Iguaçu, Iracema do Oeste, Farol, Ivaté, Maripá, Marechal Cândido Rondon, Brasilândia do Sul, Porto Rico, São Jorge do Ivaí, Tupássí, Alto Paraná, Tapejara, Palotina, Alto Piquiri, Ourizona, Douradina, Cruzeiro do Sul, Astorga, Diamante do Norte, Marilena, Rolândia, Uniflor, Terra Rica, Xambê, Altônia, Cambará, Paranacity, Lupionópolis, Santa Mariana, Sabáudia, Campina da Lagoa, Cafezal do Sul, Paçandu, Mandaguari, Tapira, Ipirorã, Foz do Iguaçu, Perobal, Terra Roxa, Tamboara, Maria Helena, Cianorte, Porecatu, Querência do Norte, Santa Tereza do Oeste, Califórnia, Cruzeiro do Oeste, Nova Fátima, Verê, Pitangueiras, Faxinal, Mauá da Serra, Jesuítas, Goioerê, Iporã, Siqueira Campos, Prado Ferreira, Cambé, Quarto Centenário, Leopoldina, Juranda, Icaraíma, Guaraci, São Miguel do Iguaçu, Assaí, Toledo, Janiópolis, Guairá, Munhoz de Mello, Quinta do Sol, Ribeirão Claro, Londrina, Marialva, Jardim Alegre, São Jorge do Patrocínio, Ivaiporã, Mariluz, Paranavaí, Quedas do Iguaçu, Céu Azul, Jandaia do Sul, Bom Sucesso, Umuarama, Salto do Lontra, Inaíá, Amaporã, São Jorge D'Oeste, Jacarezinho, Santa Cruz Monte Castelo, Francisco Alves, Boa Vista da Aparecida, Guaporema, Maringá, Florestópolis, Santa Terezinha de Itaipu, Santa Fé, Paraíso do Norte, Planaltina do Paraná, Jardim Olinda, Serranópolis do Iguaçu, Mamborê, Novo Itacolomi, Florai, Kaloré, Santo Inácio, Corbélia, Centenário do Sul, Pérola, Carlópolis, Alvorada do Sul, Itambé, Vera Cruz do Oeste, Mercedes, São José das Palmeiras, Arapongas, Ubiratã, Barbosa Ferraz, Nova Santa Rosa, Santa Amélia, São Pedro do Iguaçu, Nova Londrina, Itapejara D'Oeste, Quatro Pontes, Colorado, Mirador, Jaguapitã, São Pedro do Ivaí, Medianeira, Mandaguaçu, Campo Mourão, Cornélio Procopio, Ribeirão do Pinhal, Altamira do Paraná, Moreira Sales, Sarandi, Nova Olímpia, Formosa do Oeste, Nova Cantu, Nova Prata do Iguaçu, Guairaçu, Primeiro de Maio, Cafeara, Sertaneja, Esperança Nova, Apucarana, São João do Ivaí, Cidade Gaúcha, São Carlos do Ivaí, Itaguajé, Iretama, Santa Cecília do Pavão, Luiziana, Realeza, Marmeleiro, Cascavel, Itaipulândia, Pranchita, Runcador, Braganey, Cruzeiro do Iguaçu, Anahy, Tuneiras do Oeste, Boa Esperança Alto Paraíso, Marumbi, Guaraniaçu, Adrianópolis, Santa Helena, Arapuá, Lindoeste, Engenheiro Beltrão, Santa Inês, São Tomé, Santa Mônica, Doutor Camargo, Peabiru, Nova Santa Bárbara, Entre Rios do Oeste, Iguaraçu, Capitão Leônidas Marques, Espigão Alto do Iguaçu, Nova Aurora, Fênix, Francisco Beltrão, São Jerônimo da Serra, Ângulo, Ouro Verde do Oeste, Japurá, Rondon, Terra Boa, Tamarana, Jussara, Cambira, Pato Branco, Cafelândia, Rancho Alegre, Nossa Senhora das Graças, Três Barras do Paraná, Paranaguá, Campo Bonito, Indianópolis, Araruna, Barracão, Pato Bragado, Lunardelli, Diamante D'Oeste, Missal, Capanema, Grandes Rios, Nova Tebas, Matelândia, Jaguariaíva, Congonhinhas, São Sebastião da Amoreira, Telêmaco Borba, São João, Santa Izabel do Oeste, Laranjeiras do Sul, Arapoti, Pitanga, Iratí e Curitiba.

Os municípios com maior número de casos notificados são Londrina (9.983), Foz do Iguaçu (5.467) e Maringá (3.727). Os municípios com maior número de casos confirmados são: Londrina (2.523), Foz do Iguaçu (2.091), e Nova Esperança (1.916).



Figura 2 – Classificação dos municípios segundo incidência de dengue por 100.000 habitantes – Paraná – semana 31/2014 a 30/2015*.

A SESA chama a atenção para o Serviço de Alerta Climático de Dengue do Laboratório de Climatologia da UFPR disponível no endereço www.laboclima.ufpr.br referente à semana 33/2015 para que os municípios identifiquem sua situação de risco para a condição favorável à proliferação do mosquito da dengue e intensifiquem as medidas de controle necessárias, principalmente os municípios do Oeste, Noroeste e Norte. O Litoral, embora não infestado, deve também desenvolver medidas imediatas para redução da capacidade de infestação eliminando possibilidades de criadouros (acúmulo de água parada).

O Laboratório de Climatologia (UFPR/LABOCLIMA), fornece informações sobre as condições climáticas favoráveis ao desenvolvimento do mosquito *Aedes aegypti*, e apresenta semanalmente os graus de risco para o desenvolvimento do vetor, contribuindo para o planejamento das atividades desse controle pelos municípios.

Para mais detalhes sobre as informações climáticas acesse o endereço citado acima.

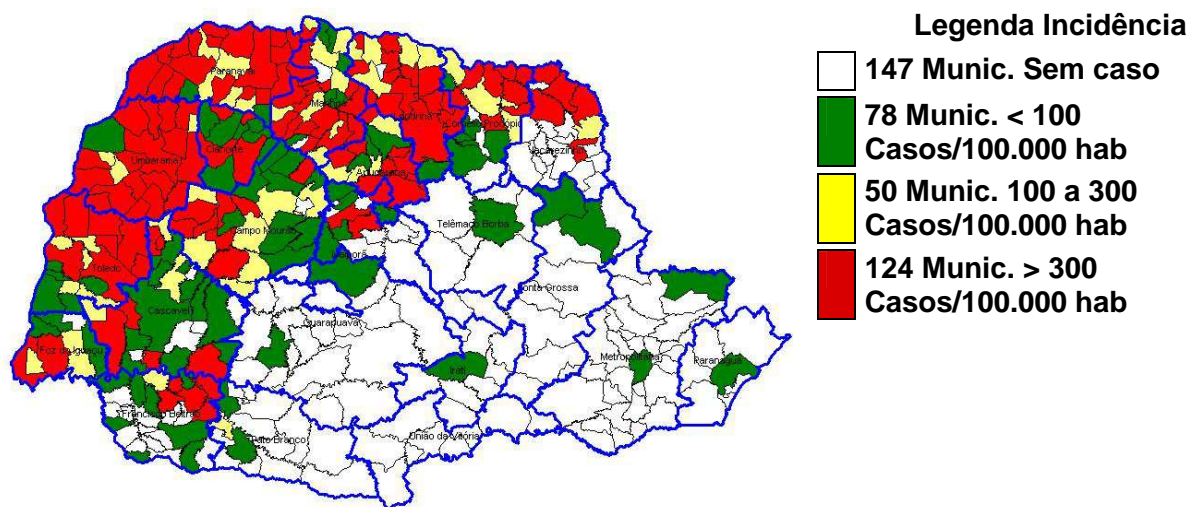
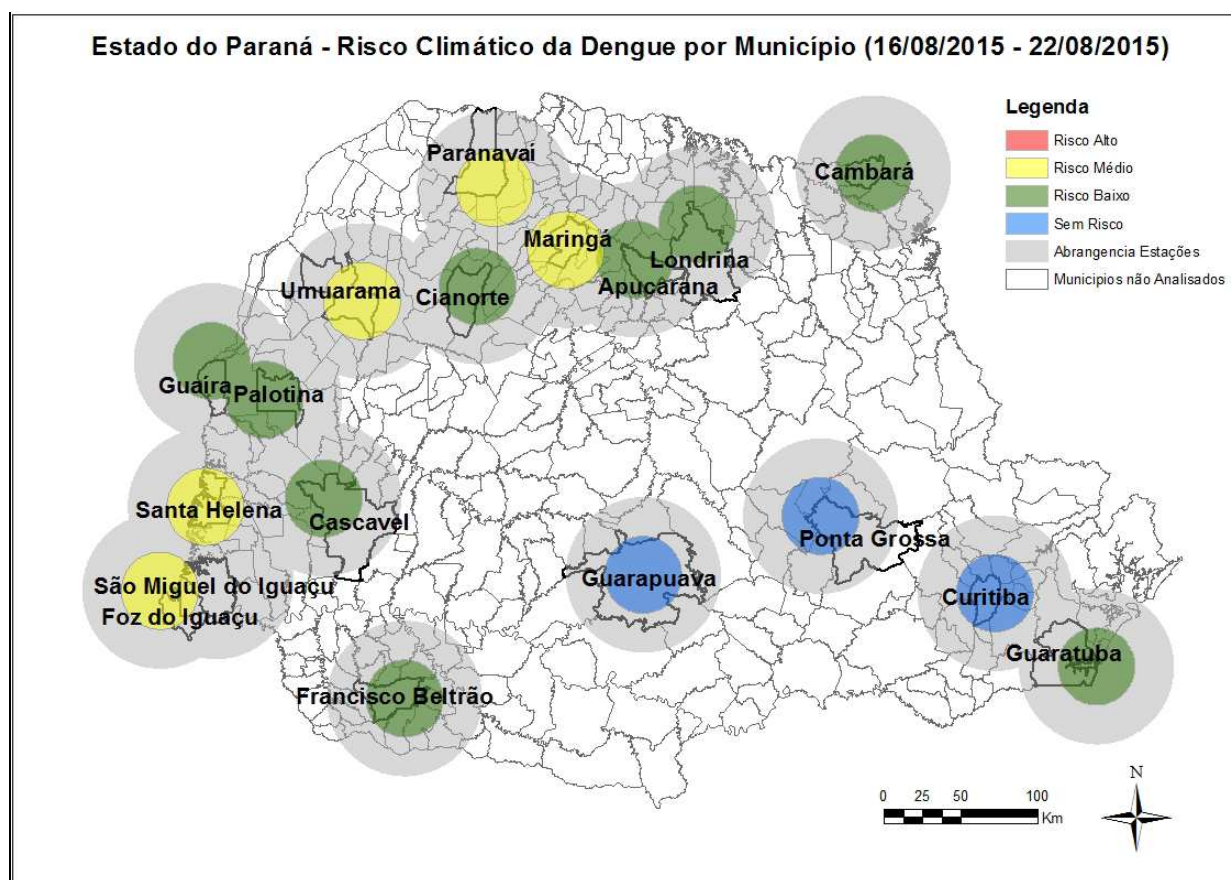

Fonte: Laboclima/UFPR

Das 18 estações meteorológicas avaliadas com relação as condições climáticas favoráveis à reprodução e desenvolvimento de focos (criadouros) e dispersão do mosquito *Aedes aegypti* **5 (cinco) apresentam risco médio na Semana Epidemiológica 33/2015**. A SESA alerta para o fato de que este mapa é atualizado semanalmente (vide Figura acima).

Na Tabela 2, podemos observar a incidência por Regional de Saúde no período da semana 31/2014 a 30/2015. Em 21 Regionais de Saúde (95,5%) há transmissão autóctone.

Tabela 2 – Número de casos de dengue, notificados, dengue grave (DG), dengue com sinais de alarme (DSA), óbitos e incidência por 100.000 habitantes por Regional de Saúde, Paraná – 2014/2015*

REGIONAL DE SAÚDE	POPU- LAÇÃO	CASOS			NOTIFI- CADOS	DSA	DG	ÓBI- TOS	INCI- DÊNCIA
		AUTÓC	IMPORT	TOTAL					
1ª RS – Paranaguá	281.270	36	9	45	132	7	0	0	12,80
2ª RS – Metropolitana	3.429.885	6	63	69	820	1	0	0	0,17
3ª RS – Ponta Grossa	607.984	5	1	6	152	0	0	0	0,82
4ª RS – Irati	169.125	1	4	5	40	0	0	0	0,59
5ª RS – Guarapuava	456.989	3	23	26	178	0	0	0	0,66
6ª RS – União da Vitória	172.998	0	3	3	17	0	0	0	-
7ª RS – Pato Branco	261.289	41	27	68	340	0	0	0	15,69
8ª RS – Francisco Beltrão	352.333	1.424	88	1.512	2.844	0	5	0	404,16
9ª RS – Foz do Iguaçu	403.411	2.363	74	2.437	7.025	38	14	2	585,75
10ª RS – Cascavel	532.909	707	163	870	3.575	13	2	0	132,67
11ª RS – Campo Mourão	341.425	934	77	1.011	3.620	0	6	0	273,56
12ª RS – Umuarama	275.238	1.728	55	1.783	5.222	40	9	2	627,82
13ª RS – Cianorte	151.299	892	29	921	1.697	0	1	1	589,56
14ª RS – Paranavaí	271.732	4.169	221	4.390	7.189	1	4	4	1.534,23
15ª RS – Maringá	782.186	5.289	101	5.390	10.885	6	9	7	676,18
16ª RS – Apucarana	366.566	1.723	256	1.979	4.688	1	2	1	470,04
17ª RS – Londrina	920.266	6.089	116	6.205	25.093	127	51	3	661,66
18ª RS – Cornélio Procópio	230.949	2.621	87	2.708	4.883	5	1	0	1.134,88
19ª RS – Jacarezinho	288.487	1.587	137	1.724	4.181	77	1	1	550,11
20ª RS – Toledo	379.246	3.782	151	3.933	6.689	38	17	3	997,24
21ª RS – Telêmaco Borba	181.838	7	13	20	103	0	0	0	3,85
22ª RS – Ivaiporã	140.037	295	33	328	595	0	0	0	210,66
TOTAL PARANÁ	10.997.462	33.702	1.731	35.433	89.968	354	122	24	306,45

FONTE: Sala de Situação da Dengue/SVS/SESA

NOTA: Dados populacionais resultados do CENSO 2013 – IBGE estimativa para TCU.

Quanto à distribuição etária dos casos confirmados, 50,63% concentraram-se na faixa etária de 20 a 49 anos, seguida pela faixa etária de 50 a 64 anos com 18,17% dos casos. O sexo feminino é o mais atingido nas faixas etárias acima de 19 anos (Figura 3).



Figura 3 – Distribuição proporcional de casos confirmados de dengue por faixa etária e sexo, semana epidemiológica de início dos sintomas 31/2014 a 30/2015, Paraná – 2014/2015.

TABELA 3 – Número de casos confirmados autóctones, importados, total de confirmados e notificados de Dengue, Dengue Grave (DG), Dengue com Sinais de Alarme (DSA), óbitos e incidência (de autóctones) por 100.000 habitantes por município – Paraná – 2014/2015*

RS	MUNICÍPIOS	POPULAÇÃO	CASOS			NOTIFI- CADOS	DSA	DG	ÓBI- TO	INCI- DÊNCIA
			AUTÓC- TONES	IMPOR- TADOS	TOTAL					
1	Antonina	19.412	0	1	1	1	0	0	0	-
1	Guaratuba	34.338	0	0	0	8	0	0	0	-
1	Morretes	16.325	0	0	0	1	0	0	0	-
1	Paranaguá	148.232	36	7	43	120	7	0	0	24,29
1	Pontal do Paraná	23.261	0	1	1	2	0	0	0	-
2	Adrianópolis	6.416	4	6	10	11	0	0	0	62,34
2	Almirante Tamandaré	110.256	0	1	1	5	0	0	0	-
2	Campina Grande do Sul	41.060	0	1	1	20	0	0	0	-
2	Campo Largo	120.730	0	1	1	1	0	0	0	-
2	Campo Magro	26.755	0	0	0	1	0	0	0	-
2	Colombo	227.220	0	1	1	12	0	0	0	-
2	Curitiba	1.848.943	2	39	41	681	1	0	0	0,11
2	Fazenda Rio Grande	89.037	0	0	0	1	0	0	0	-
2	Pinhais	124.528	0	5	5	29	0	0	0	-
2	Quatro Barras	21.417	0	0	0	1	0	0	0	-
2	São José dos Pinhais	287.792	0	9	9	58	0	0	0	-
3	Arapoti	27.170	1	0	1	56	0	0	0	3,68
3	Carambeí	20.863	0	0	0	3	0	0	0	-
3	Castro	70.086	0	0	0	1	0	0	0	-
3	Ipiranga	14.809	0	0	0	1	0	0	0	-
3	Jaguariaíva	34.096	4	0	4	24	0	0	0	11,73
3	Palmeira	33.469	0	0	0	2	0	0	0	-
3	Piraí do Sul	24.613	0	0	0	1	0	0	0	-
3	Ponta Grossa	331.084	0	1	1	44	0	0	0	-
3	Sengés	19.154	0	0	0	20	0	0	0	-
4	Fernandes Pinheiro	6.008	0	0	0	3	0	0	0	-
4	Imbituva	30.359	0	0	0	6	0	0	0	-
4	Irati	58.957	1	3	4	25	0	0	0	1,70
4	Mallet	13.475	0	0	0	2	0	0	0	-
4	Rebouças	14.752	0	0	0	1	0	0	0	-
4	Rio Azul	14.809	0	0	0	1	0	0	0	-
4	Teixeira Soares	11.140	0	1	1	2	0	0	0	-
5	Boa Ventura de São Roque	6.702	0	1	1	6	0	0	0	-
5	Candói	15.657	0	1	1	1	0	0	0	-
5	Cantagalo	13.396	0	0	0	12	0	0	0	-
5	Goioxim	7.590	0	0	0	2	0	0	0	-
5	Guarapuava	175.779	0	11	11	37	0	0	0	-
5	Laranjeiras do Sul	31.936	2	1	3	38	0	0	0	6,26
5	Marquinho	4.965	0	0	0	1	0	0	0	-
5	Nova Laranjeiras	12.010	0	0	0	5	0	0	0	-
5	Palmital	14.780	0	1	1	1	0	0	0	-
5	Pinhão	31.617	0	0	0	15	0	0	0	-
5	Pitanga	32.841	1	3	4	12	0	0	0	3,04
5	Porto Barreiro	3.640	0	1	1	9	0	0	0	-
5	Prudentópolis	50.983	0	2	2	20	0	0	0	-
5	Reserva do Iguaçu	7.697	0	0	0	1	0	0	0	-
5	Rio Bonito do Iguaçu	13.524	0	0	0	5	0	0	0	-
5	Turvo	13.937	0	1	1	3	0	0	0	-
5	Virmond	4.075	0	1	1	10	0	0	0	-
6	Antônio Olinto	7.567	0	0	0	1	0	0	0	-
6	Bituruna	16.416	0	1	1	3	0	0	0	-
6	Cruz Machado	18.702	0	0	0	1	0	0	0	-
6	General Carneiro	14.039	0	1	1	2	0	0	0	-
6	Paula Freitas	5.700	0	0	0	2	0	0	0	-
6	Porto Vitória	4.138	0	0	0	1	0	0	0	-
6	São Mateus do Sul	43.750	0	1	1	6	0	0	0	-
6	União da Vitória	55.467	0	0	0	1	0	0	0	-
7	Chopinzinho	20.077	0	2	2	7	0	0	0	-
7	Clevelândia	17.501	0	0	0	1	0	0	0	-

RS	MUNICÍPIOS	POPULAÇÃO	CASOS			NOTIFI- CADOS	DSA	DG	ÓBI- TO	INCI- DÊNCIA
			AUTÓC- TONES	IMPOR- TADOS	TOTAL					
7	Coronel Domingos Soares	7.525	0	0	0	2	0	0	0	-
7	Coronel Vivida	22.035	0	0	0	7	0	0	0	-
7	Honório Serpa	5.902	0	1	1	1	0	0	0	-
7	Itapejara D'Oeste	11.211	20	4	24	50	0	0	0	178,40
7	Mangueirinha	17.402	0	1	1	6	0	0	0	-
7	Palmas	46.294	0	2	2	10	0	0	0	-
7	Pato Branco	77.230	20	15	35	248	0	0	0	25,90
7	São João	10.777	1	2	3	7	0	0	0	9,28
7	Saudade do Iguaçu	5.293	0	0	0	1	0	0	0	-
8	Ampére	18.281	0	3	3	30	0	0	0	-
8	Barracão	10.143	2	2	4	13	0	0	0	19,72
8	Bela Vista do Caroba	3.926	0	0	0	11	0	0	0	-
8	Boa Esperança do Iguaçu	2.763	53	5	58	72	0	0	0	1.918,20
8	Capanema	19.182	3	6	9	54	0	0	0	15,64
8	Cruzeiro do Iguaçu	4.383	3	15	18	44	0	0	0	68,45
8	Dois Vizinhos	38.385	1.153	0	1.153	1.503	0	0	0	3.003,78
8	Enéas Marques	6.223	0	2	2	4	0	0	0	-
8	Flor da Serra do Sul	4.822	0	0	0	5	0	0	0	-
8	Francisco Beltrão	84.437	31	9	40	401	0	0	0	36,71
8	Manfrinópolis	3.053	0	5	5	10	0	0	0	-
8	Marmeleiro	14.397	11	1	12	84	0	0	0	76,40
8	Nova Prata do Iguaçu	10.698	12	2	14	61	0	0	0	112,17
8	Pérola D'Oeste	6.822	0	0	0	2	0	0	0	-
8	Pinhal de São Bento	2.724	0	1	1	4	0	0	0	-
8	Planalto	13.964	0	3	3	9	0	0	0	-
8	Pranchita	5.643	4	1	5	16	0	0	0	70,88
8	Realeza	16.932	13	3	16	68	0	0	0	76,78
8	Renascença	6.989	0	1	1	5	0	0	0	-
8	Salgado Filho	4.287	0	1	1	6	0	0	0	-
8	Salto do Lontra	14.357	53	7	60	102	0	0	0	369,16
8	Santa Izabel do Oeste	13.908	1	1	2	22	0	0	0	7,19
8	Santo Antônio do Sudoeste	19.748	0	0	0	19	0	0	0	-
8	São Jorge D'Oeste	9.313	32	12	44	164	0	5	0	343,61
8	Verê	7.911	53	8	61	135	0	0	0	669,95
9	Foz do Iguaçu	263.508	2.049	42	2.091	5.467	36	14	2	777,59
9	Itaipulândia	9.869	7	11	18	50	0	0	0	70,93
9	Matelândia	17.026	2	5	7	38	0	0	0	11,75
9	Medianeira	44.149	69	6	75	375	0	0	0	156,29
9	Missal	10.813	2	7	9	111	0	0	0	18,50
9	Ramilândia	4.332	0	0	0	1	0	0	0	-
9	Santa Terezinha de Itaipu	22.127	66	0	66	338	2	0	0	298,28
9	São Miguel do Iguaçu	26.920	155	2	157	601	0	0	0	575,78
9	Serranópolis do Iguaçu	4.667	13	1	14	44	0	0	0	278,55
10	Anahy	2.929	2	0	2	26	0	0	0	68,28
10	Boa Vista da Aparecida	8.028	26	10	36	107	0	0	0	323,87
10	Braganey	5.799	4	2	6	23	0	0	0	68,98
10	Cafelândia	16.020	4	2	6	55	0	0	0	24,97
10	Campo Bonito	4.361	1	0	1	10	0	0	0	22,93
10	Capitão Leônidas Marques	15.592	7	4	11	41	0	0	0	44,89
10	Cascavel	305.615	217	80	297	1.689	7	1	0	71,00
10	Catanduvas	10.467	0	2	2	18	0	0	0	-
10	Céu Azul	11.528	44	2	46	209	0	0	0	381,68
10	Corbélia	16.954	42	5	47	137	0	0	0	247,73
10	Diamante do Sul	3.583	0	2	2	3	0	0	0	-
10	Espigão Alto do Iguaçu	4.642	2	2	4	7	0	0	0	43,08
10	Formosa do Oeste	7.468	9	10	19	53	0	0	0	120,51
10	Guaraniaçu	14.372	9	5	14	87	0	0	0	62,62
10	Ibema	6.306	0	0	0	7	0	0	0	-
10	Iguatu	2.299	0	1	1	5	0	0	0	-
10	Iracema do Oeste	2.564	49	0	49	105	0	0	0	1.911,08
10	Jesuítas	9.072	59	8	67	132	0	1	0	650,35
10	Lindoeste	5.309	3	2	5	13	0	0	0	56,51
10	Nova Aurora	11.786	5	5	10	58	0	0	0	42,42

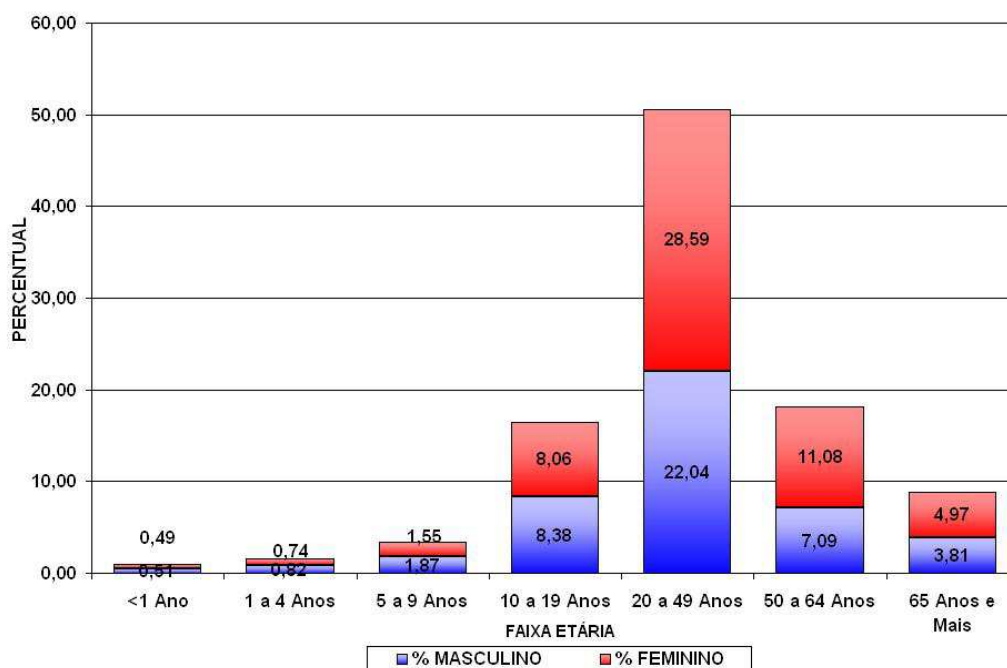
RS	MUNICÍPIOS	POPULAÇÃO	CASOS			NOTIFI- CADOS	DSA	DG	ÓBI- TO	INCI- DÊNCIA
			AUTÓC- TONES	IMPOR- TADOS	TOTAL					
10	Quedas do Iguaçu	32.393	124	3	127	285	0	0	0	382,80
10	Santa Lúcia	3.997	0	0	0	8	0	0	0	-
10	Santa Tereza do Oeste	10.548	77	2	79	283	1	0	0	73-
10	Três Barras do Paraná	12.196	3	1	4	34	0	0	0	24,60
10	Vera Cruz do Oeste	9.081	20	15	35	180	5	0	0	220,24
11	Altamira do Paraná	3.754	5	0	5	32	0	0	0	133,19
11	Araruna	13.926	3	3	6	23	0	0	0	21,54
11	Barbosa Ferraz	12.683	24	8	32	284	0	0	0	189,23
11	Boa Esperança	4.559	3	2	5	28	0	0	0	65,80
11	Campina da Lagoa	15.463	137	3	140	317	0	2	0	885,99
11	Campo Mourão	91.648	137	9	146	577	0	0	0	149,48
11	Corumbataí do Sul	3.887	0	1	1	15	0	0	0	-
11	Engenheiro Beltrão	14.298	8	3	11	102	0	0	0	55,95
11	Farol	3.456	63	3	66	91	0	0	0	1.822,92
11	Fênix	4.917	2	1	3	17	0	0	0	40,68
11	Goioerê	29.743	193	6	199	555	0	0	0	648,89
11	Iretama	10.773	9	1	10	69	0	2	0	83,54
11	Janiópolis	6.341	34	0	34	69	0	1	0	536,19
11	Juranda	7.755	46	5	51	85	0	0	0	593,17
11	Luiziana	7.487	6	2	8	28	0	0	0	80,14
11	Mamborê	14.095	39	1	40	120	0	0	0	276,69
11	Moreira Sales	12.800	17	6	23	90	0	0	0	132,81
11	Nova Cantu	7.023	8	2	10	19	0	0	0	113,91
11	Peabiru	14.087	7	6	13	285	0	0	0	49,69
11	Quarto Centenário	4.887	30	2	32	143	0	0	0	613,87
11	Quinta do Sol	5.077	24	2	26	109	0	0	0	472,72
11	Rancho Alegre D'Oeste	2.868	84	0	84	230	0	0	0	2.928,87
11	Roncador	11.365	8	1	9	70	0	0	0	70,39
11	Terra Boa	16.562	5	6	11	99	0	0	0	30,19
11	Ubiratã	21.971	42	4	46	163	0	1	0	191,16
12	Alto Paraíso	3.159	2	0	2	31	0	0	0	63,31
12	Alto Piquiri	10.350	149	0	149	381	0	0	0	1.439,61
12	Altônia	21.489	226	0	226	512	15	0	0	1.051,70
12	Brasilândia do Sul	3.136	56	0	56	82	0	2	0	1.785,71
12	Cafezal do Sul	4.334	38	0	38	79	0	0	0	876,79
12	Cruzeiro do Oeste	21.107	147	0	147	398	7	1	0	696,45
12	Douradina	8.007	97	0	97	179	2	0	0	1.211,44
12	Esperança Nova	1.946	2	0	2	19	0	0	0	102,77
12	Francisco Alves	6.483	21	0	21	80	0	0	0	323,92
12	Icaraíma	8.809	52	0	52	118	0	0	0	590,31
12	Iporã	15.078	97	0	97	337	0	0	0	643,32
12	Ivaté	7.901	143	0	143	343	10	0	0	1.809,90
12	Maria Helena	6.034	46	0	46	77	0	0	0	762,35
12	Mariluz	10.526	42	1	43	143	6	0	0	399,01
12	Nova Olímpia	5.733	7	0	7	44	0	0	0	122,10
12	Perobal	5.923	46	0	46	104	0	0	0	776,63
12	Pérola	10.765	25	0	25	91	0	0	0	232,23
12	São Jorge do Patrocínio	6.088	26	1	27	111	0	1	1	427,07
12	Tapira	5.906	49	0	49	108	0	3	0	829,66
12	Umuarama	106.387	393	53	446	1.886	0	1	1	369,41
12	Xambê	6.077	64	0	64	99	0	1	0	1.053,15
13	Cianorte	75.360	573	9	582	1.063	0	0	0	760,35
13	Cidade Gaúcha	11.800	11	2	13	73	0	0	0	93,22
13	Guaporema	2.289	7	0	7	26	0	1	1	305,81
13	Indianópolis	4.456	1	3	4	20	0	0	0	22,44
13	Japurá	9.020	3	2	5	30	0	0	0	33,26
13	Jussara	6.897	2	1	3	33	0	0	0	29,00
13	Rondon	9.391	3	2	5	31	0	0	0	31,95
13	São Manoel do Paraná	2.170	43	0	43	67	0	0	0	1.981,57
13	São Tomé	5.595	3	4	7	34	0	0	0	53,62
13	Tapejara	15.434	240	6	246	302	0	0	0	1.555,01
13	Tuneiras do Oeste	8.887	6	0	6	18	0	0	0	67,51
14	Alto Paraná	14.334	234	11	245	356	0	0	0	1.632,48

RS	MUNICÍPIOS	POPULAÇÃO	CASOS			NOTIFI- CADOS	DSA	DG	ÓBI- TO	INCI- DÊNCIA
			AUTÓC- TONES	IMPOR- TADOS	TOTAL					
14	Amaporã	5.815	20	6	26	77	0	0	0	343,94
14	Cruzeiro do Sul	4.656	56	2	58	119	0	0	0	1.202,75
14	Diamante do Norte	5.540	63	2	65	88	0	0	0	1.137,18
14	Guairaçá	6.468	7	5	12	37	0	0	0	108,23
14	Inajá	3.100	11	0	11	24	0	0	0	354,84
14	Itaúna do Sul	3.476	123	11	134	215	0	0	0	3.538,55
14	Jardim Olinda	1.424	4	0	4	9	0	0	0	280,90
14	Loanda	22.288	853	7	860	1.378	0	2	2	3.827,17
14	Marilena	7.100	79	2	81	205	0	0	0	1.112,68
14	Mirador	2.355	4	6	10	25	0	0	0	169,85
14	Nova Aliança do Ivaí	1.500	35	0	35	56	0	0	0	2.333,33
14	Nova Londrina	13.452	24	4	28	161	0	0	0	178,41
14	Paraíso do Norte	12.661	36	14	50	58	0	0	0	284,34
14	Paranapoema	2.980	101	2	103	283	0	0	0	3.389,26
14	Paranavaí	85.643	331	10	341	1.159	0	0	0	386,49
14	Planaltina do Paraná	4.250	12	14	26	82	0	0	0	282,35
14	Porto Rico	2.605	46	10	56	69	0	0	0	1.765,83
14	Querência do Norte	12.171	91	14	105	244	0	0	0	747,68
14	Santa Cruz Monte Castelo	8.222	28	23	51	197	0	0	0	340,55
14	Santa Isabel do Ivaí	8.935	466	31	497	613	0	0	0	5.215,44
14	Santa Mônica	3.780	2	13	15	35	0	0	0	52,91
14	Santo Antônio do Caiuá	2.774	115	6	121	157	0	0	0	4.145,64
14	São Carlos do Ivaí	6.668	6	5	11	65	0	0	0	89,98
14	São João do Caiuá	6.051	1.112	10	1.122	1.099	0	1	1	18.377,13
14	São Pedro do Paraná	2.506	98	3	101	67	1	0	0	3.910,61
14	Tamboara	4.915	38	7	45	80	0	0	0	773,14
14	Terra Rica	16.063	174	3	177	231	0	1	1	1.083,23
15	Ângulo	2.954	1	0	1	9	0	1	1	33,85
15	Astorga	25.745	294	3	297	433	0	0	1	1.141,97
15	Atalaia	4.010	128	0	128	188	0	0	0	3.192,02
15	Colorado	23.402	40	8	48	121	0	0	0	170,93
15	Doutor Camargo	6.024	3	1	4	11	0	0	0	49,80
15	Floraí	5.149	14	0	14	38	0	0	0	271,90
15	Floresta	6.324	155	1	156	265	3	1	1	2.450,98
15	Flórida	2.650	58	0	58	79	0	0	0	2.188,68
15	Iguaraçu	4.205	2	3	5	28	0	0	0	47,56
15	Itaguajé	4.659	4	5	9	27	0	0	0	85,86
15	Itambé	6.173	14	1	15	33	0	0	0	226,79
15	Ivatuba	3.159	0	0	0	5	0	0	0	-
15	Lobato	4.626	0	3	3	19	0	0	0	-
15	Mandaguaçu	21.156	32	0	32	196	0	0	0	151,26
15	Mandaguari	34.006	288	16	304	786	0	1	0	846,91
15	Marialva	33.794	155	2	157	374	0	0	0	458,66
15	Maringá	385.753	1.167	19	1.186	3.727	1	2	2	302,53
15	Munhoz de Mello	3.857	20	7	27	48	1	0	0	518,54
15	Nossa Senhora das Graças	4.053	1	0	1	26	0	0	0	24,67
15	Nova Esperança	27.678	1.908	8	1.916	2.087	0	0	0	6.893,56
15	Ourizona	3.482	46	5	51	92	0	0	0	1.321,08
15	Paiçandu	38.385	332	1	333	765	0	3	2	864,92
15	Paranacity	10.863	111	3	114	284	0	0	0	1.021,82
15	Presidente Castelo Branco	5.056	226	10	236	385	0	1	0	4.469,94
15	Santa Fé	11.158	33	1	34	78	0	0	0	295,75
15	Santa Inês	1.804	1	1	2	7	0	0	0	55,43
15	Santo Inácio	5.455	14	0	14	30	0	0	0	256,65
15	São Jorge do Ivaí	5.671	98	1	99	197	1	0	0	1.728,09
15	Sarandi	88.365	116	0	116	501	0	0	0	131,27
15	Uniflor	2.570	28	2	30	46	0	0	0	1.089,49
16	Apucarana	128.058	124	63	187	672	0	0	0	96,83
16	Arapongas	112.198	231	87	318	1.211	0	0	0	205,89
16	Bom Sucesso	6.866	26	4	30	49	0	0	0	378,68
16	Borrazópolis	7.724	504	0	504	612	1	2	1	6.525,12
16	Califórnia	8.423	59	9	68	117	0	0	0	700,46
16	Cambira	7.603	2	3	5	33	0	0	0	26,31

RS	MUNICÍPIOS	POPULAÇÃO	CASOS			NOTIFI- CADOS	DSA	DG	ÓBI- TO	INCI- DÊNCIA
			AUTÓC- TONES	IMPOR- TADOS	TOTAL					
16	Faxinal	17.006	113	17	130	266	0	0	0	664,47
16	Grandes Rios	6.515	1	2	3	24	0	0	0	15,35
16	Jandaia do Sul	21.057	80	17	97	417	0	0	0	379,92
16	Kaloré	4.511	12	9	21	29	0	0	0	266,02
16	Marilândia do Sul	9.088	258	0	258	613	0	0	0	2.838,91
16	Marumbi	4.745	3	5	8	50	0	0	0	63,22
16	Mauá da Serra	9.355	61	0	61	147	0	0	0	652,06
16	Novo Itacolomi	2.906	8	12	20	58	0	0	0	275,29
16	Rio Bom	3.385	166	0	166	217	0	0	0	4.903,99
16	Sabáudia	6.462	58	15	73	126	0	0	0	897,55
16	São Pedro do Ivaí	10.664	17	13	30	47	0	0	0	159,41
17	Alvorada do Sul	10.869	25	13	38	546	0	0	0	230,01
17	Assaí	16.436	90	9	99	470	0	0	0	547,58
17	Bela Vista do Paraíso	15.565	364	0	364	1.286	2	14	0	2.338,58
17	Cafeara	2.833	3	1	4	47	0	0	0	105,89
17	Cambé	102.222	630	7	637	2.631	7	7	0	616,31
17	Centenário do Sul	11.382	27	0	27	321	0	0	0	237,22
17	Florestópolis	11.328	34	0	34	235	0	0	0	300,14
17	Guaraci	5.373	31	5	36	154	0	0	0	576,96
17	Ibiporã	51.255	422	2	424	1.751	9	11	1	823,33
17	Jaguapitã	12.939	21	4	25	186	0	0	0	162,30
17	Jataizinho	12.387	643	0	643	1.680	37	13	0	5.190,93
17	Londrina	537.566	2.477	46	2.523	9.983	63	6	2	460,78
17	Lupionópolis	4.805	48	5	53	279	0	0	0	998,96
17	Miraselva	1.896	0	14	14	80	0	0	0	-
17	Pitangueiras	3.004	20	4	24	91	0	0	0	665,78
17	Porecatu	14.203	107	0	107	522	1	0	0	753,36
17	Prado Ferreira	3.614	23	2	25	132	0	0	0	636,41
17	Primeiro de Maio	11.199	12	1	13	485	0	0	0	107,15
17	Rolândia	61.837	686	1	687	2.749	0	0	0	1.109,37
17	Sertanópolis	16.255	422	1	423	1.289	5	0	0	2.596,12
17	Tamarana	13.298	4	1	5	176	3	0	0	30,08
18	Abatiá	7.881	287	1	288	330	0	0	0	3.641,67
18	Andirá	20.988	557	2	559	900	3	0	0	2.653,90
18	Bandeirantes	32.800	719	14	733	1.372	0	0	0	2.192,07
18	Congonhinhas	8.648	1	0	1	20	0	0	0	11,56
18	Cornélio Procópio	48.420	69	18	87	476	0	0	0	142,50
18	Itambaracá	6.887	266	3	269	396	1	0	0	3.862,35
18	Leópolis	4.200	25	8	33	88	0	0	0	595,24
18	Nova América da Colina	3.560	0	0	0	4	0	0	0	-
18	Nova Fátima	8.363	58	3	61	134	0	0	0	693,53
18	Nova Santa Bárbara	4.106	2	1	3	23	0	0	0	48,71
18	Rancho Alegre	4.018	1	5	6	28	0	0	0	24,89
18	Ribeirão do Pinhal	13.740	19	13	32	89	0	0	0	138,28
18	Santa Amélia	3.769	7	3	10	52	0	0	0	185,73
18	Santa Cecília do Pavão	3.654	3	1	4	16	0	0	0	82,10
18	Santa Mariana	12.562	115	8	123	178	0	0	0	915,46
18	São Jerônimo da Serra	11.588	4	1	5	17	0	0	0	34,52
18	São Sebastião da Amoreira	8.917	1	6	7	41	0	0	0	11,21
18	Sapopema	6.912	0	0	0	1	0	0	0	-
18	Sertaneja	5.820	6	0	6	38	0	0	0	103,09
18	Uraí	11.729	481	0	481	680	1	1	0	4.100,95
19	Barra do Jacaré	2.813	0	15	15	50	0	0	0	-
19	Cambará	24.928	258	19	277	514	10	0	0	1.034,98
19	Carlópolis	14.239	33	5	38	87	0	0	0	231,76
19	Conselheiro Mairinck	3.794	0	0	0	1	0	0	0	-
19	Figueira	8.364	0	1	1	1	0	0	0	-
19	Guapirama	3.968	0	1	1	9	0	0	0	-
19	Ibaiti	30.242	0	4	4	28	0	0	0	-
19	Jaboti	5.135	0	0	0	1	0	0	0	-
19	Jacarezinho	40.221	137	29	166	620	1	0	0	340,62
19	Japira	5.058	0	1	1	4	0	0	0	-
19	Joaquim Távora	11.347	0	9	9	43	0	0	0	-

RS	MUNICÍPIOS	POPULAÇÃO	CASOS			NOTIFI- CADOS	DSA	DG	ÓBI- TO	INCI- DÊNCIA
			AUTÓC- TONES	IMPOR- TADOS	TOTAL					
19	Jundiá do Sul	3.483	0	1	1	5	0	0	0	-
19	Pinhalão	6.409	0	0	0	1	0	0	0	-
19	Quatiguá	7.344	0	3	3	25	0	0	0	-
19	Ribeirão Claro	10.956	51	20	71	160	0	0	0	465,50
19	Salto do Itararé	5.246	0	0	0	6	0	0	0	-
19	Santana do Itararé	5.315	0	5	5	13	0	0	0	-
19	Santo Antônio da Platina	44.754	982	14	996	1.942	66	1	1	2.194,22
19	Siqueira Campos	19.661	126	4	130	646	0	0	0	640,86
19	Tomazina	8.776	0	0	0	7	0	0	0	-
19	Wenceslau Braz	19.838	0	6	6	18	0	0	0	-
20	Assis Chateaubriand	33.988	1.128	12	1.140	1.690	0	1	1	3.318,82
20	Diamante D'Oeste	5.223	1	0	1	16	0	0	0	19,15
20	Entre Rios do Oeste	4.202	2	8	10	34	0	0	0	47,60
20	Guaíra	32.190	172	1	173	664	0	0	0	534,33
20	Marechal Cândido Rondon	49.773	895	24	919	1.236	2	12	2	1.798,16
20	Maripá	5.810	105	16	121	220	5	0	0	1.807,23
20	Mercedes	5.316	11	10	21	38	0	0	0	206,92
20	Nova Santa Rosa	7.994	15	5	20	87	0	0	0	187,64
20	Ouro Verde do Oeste	5.927	2	3	5	28	1	0	0	33,74
20	Palotina	30.327	444	11	455	640	0	0	0	1.464,04
20	Pato Bragado	5.170	1	3	4	21	3	0	0	19,34
20	Quatro Pontes	3.963	7	9	16	37	0	1	0	176,63
20	Santa Helena	24.895	15	10	25	232	0	0	0	60,25
20	São José das Palmeiras	3.880	8	0	8	25	0	0	0	206,19
20	São Pedro do Iguçu	6.495	12	0	12	37	2	0	0	184,76
20	Terra Roxa	17.402	135	0	135	220	0	0	0	775,77
20	Toledo	128.448	689	34	723	1.177	10	0	0	536,40
20	Tupãssi	8.243	140	5	145	287	15	3	0	1.698,41
21	Curiúva	14.620	0	0	0	1	0	0	0	-
21	Ortigueira	23.646	0	0	0	5	0	0	0	-
21	Telêmaco Borba	74.270	7	13	20	97	0	0	0	9,43
22	Arapuã	3.513	2	1	3	15	0	0	0	56,93
22	Cândido de Abreu	16.633	0	0	0	8	0	0	0	-
22	Cruzmaltina	3.185	86	1	87	113	0	0	0	2.700,16
22	Godoy Moreira	3.315	0	9	9	11	0	0	0	-
22	Ivaiporã	32.699	139	11	150	229	0	0	0	425,09
22	Jardim Alegre	12.371	55	2	57	129	0	0	0	444,59
22	Lidianópolis	3.891	0	1	1	8	0	0	0	-
22	Lunardelli	5.193	1	1	2	16	0	0	0	19,26
22	Manoel Ribas	13.610	0	2	2	12	0	0	0	-
22	Nova Tebas	7.100	1	0	1	4	0	0	0	14,08
22	Rio Branco do Ivaí	4.056	0	2	2	2	0	0	0	-
22	Rosário do Ivaí	5.509	0	2	2	4	0	0	0	-
22	São João do Ivaí	11.461	11	1	12	44	0	0	0	95,98

FONTE: Sala de Situação da Dengue/ SVS/ SESA

NOTA: Dados populacionais resultados do CENSO 2013 – IBGE estimativa para TCU.

* Dados considerados até 21 de Agosto de 2015

Foram suprimidos municípios onde não houve notificação de suspeitos de dengue.
Alguns municípios apresentaram correção de informações.